BLOK "A"

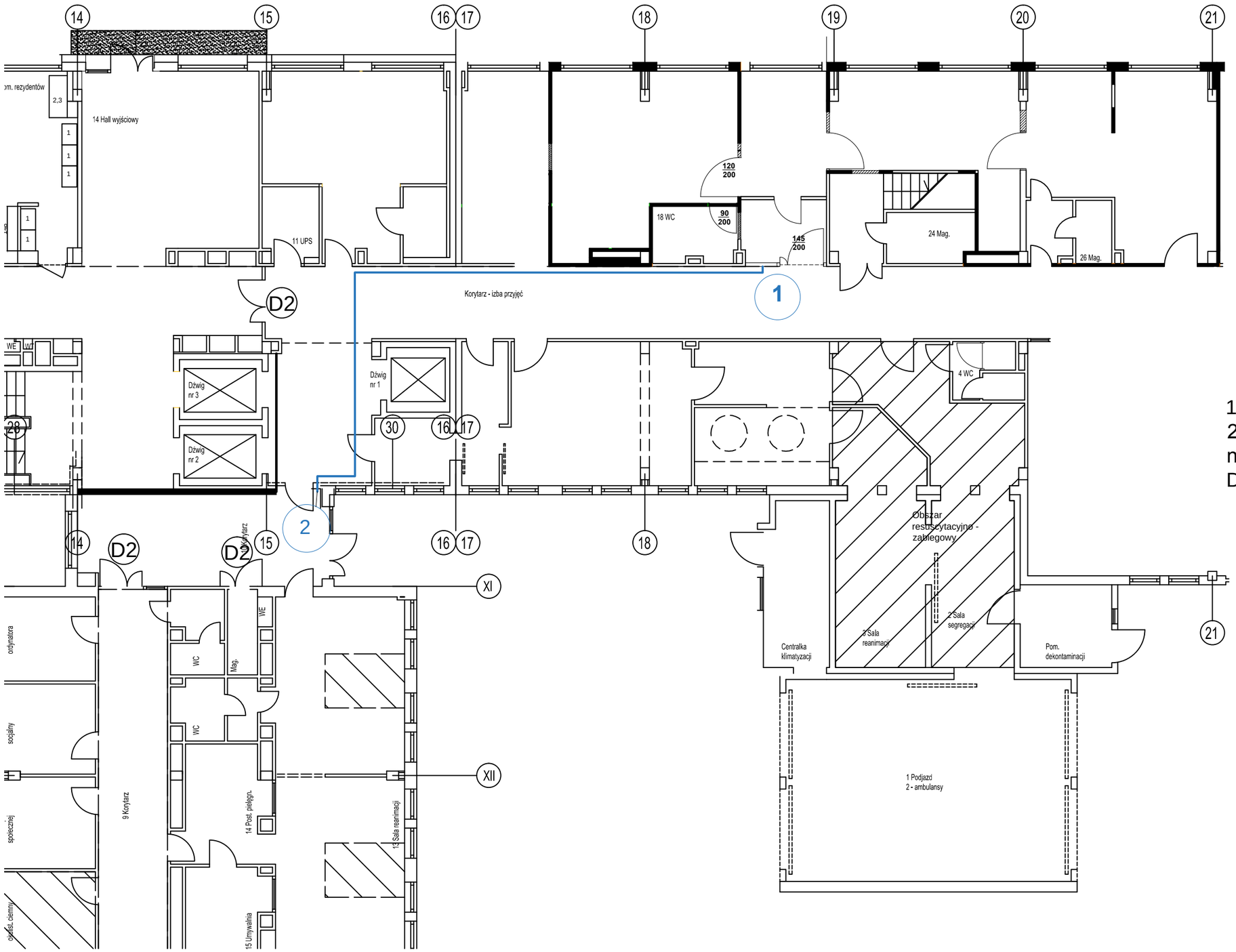

Legenda:
Planowana trasa przebiegu
POCZTY PNEUMATYCZNEJ

1. Stacja nadawcza
2. Przejście z poziomu PARTER - SOR na poziom 1-go PIĘTRA - Zakład Diagnostyki Laboratoryjnej