PLAN ZAGOSPODAROWANIA TERENU
zostal wykonany na podstawie mapy
do celów projektowych w skali 1:500
nr. zasobu .... z dnia ....

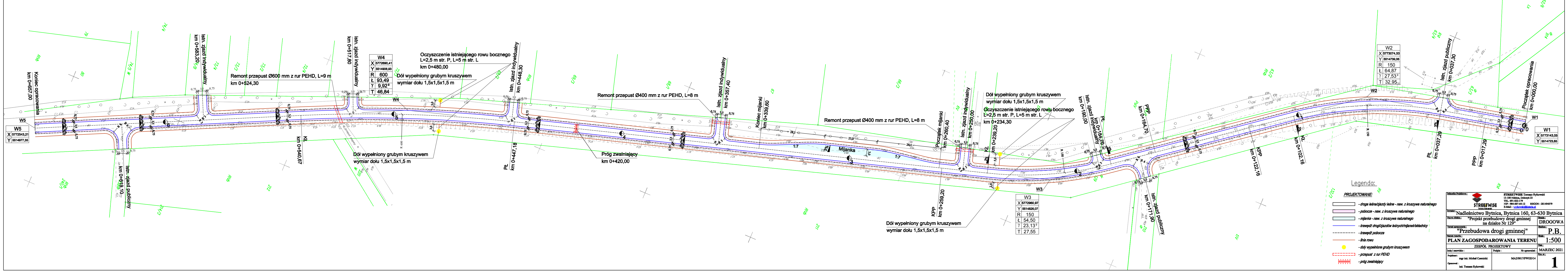
Koniec opracowania
km 0+657,00
W5
Istn. zjazd publiczny
km 0+619,10
Istn. zjazd indywidualny
km 0+583,20
Remont przepust Ø600 mm z rur PEHD, L=9 m
km 0+524,30
KŁ
km 0+540,67
Istn. zjazd indywidualny
km 0+517,80
W4
Oczyszczenie istniejącego rowu bocznego
L=2,5 m str. P, L=5 m str. L
km 0+480,00
Dół wypełniony grubym kruszywem
wymiar dołu 1,5x1,5x1,5 m
Istn. zjazd indywidualny
km 0+448,30
PŁ
km 0+447,18
Próg zwalniający
km 0+420,00
Remont przepust Ø400 mm z rur PEHD, L=8 m
Istn. zjazd indywidualny
km 0+357,40
Koniec mijanki
km 0+339,60
Mijanka
1:7
Początek mijanki
km 0+260,40
KPP
km 0+259,20
Istn. zjazd indywidualny
km 0+250,00
KŁ
km 0+239,20
km 0+234,30
W3
Istn. zjazd indywidualny
km 0+190,00
PŁ
km 0+184,70
PPP
km 0+164,70
Istn. zjazd publiczny
km 0+171,90
KPP
km 0+122,16
KŁ
km 0+102,16
W2
Istn. zjazd publiczny
km 0+037,30
PŁ
km 0+037,29
PPP
km 0+017,29
Początek opracowania
km 0+000,00
W1

W5	
X	5772543,21
Y	5514977,35

W4	
X	5772690,41
Y	5514906,93
R	600
Ł	93,49
γ	9,92ᵍ
T	46,84

W3	
X	5772960,97
Y	5514826,07
R	150
Ł	54,50
γ	23,13ᵍ
T	27,55

W2	
X	5773074,53
Y	5514739,06
R	150
Ł	64,87
γ	27,53ᵍ
T	32,95

W1	
X	5773143,05
Y	5514723,65

Legenda:

PROJEKTOWANE:

☐	- droga leśna/zjazdy leśne - naw. z kruszywa naturalnego
▭	- pobocze - naw. z kruszywa naturalnego
▭	- mijanka - naw. z kruszywa naturalnego
─	- krawędź drogi/zjazdów leśnych/mijanek/składnicy
- - -	- krawędź pobocza
─	- linia rowu
●	- doły wypełnione grubym kruszywem
▭	- przepust z rur PEHD
╫	- próg zwalniający

Jednostka Projektowa :	**STREETWISE** Tomasz Rykowski 13-100 Nidzica, Dobrzyń 23 TEL. 691-022-179 NIP : 984-007-64-12 REGON : 281494079 E-Mail : t.rykowski@interia.pl	
Inwestor :	Nadleśnictwo Bytnica, Bytnica 160, 63-630 Bytnica	
Nazwa obiektu :	"Projekt przebudowy drogi gminnej na działce Nr 129"	Branża : DROGOWA
Temat opracowania :	"Przebudowa drogi gminnej"	Stadium : P.B.
Nazwa rysunku :	**PLAN ZAGOSPODAROWANIA TERENU**	Skala : 1:500
ZESPÓŁ PROJEKTOWY		Data : MARZEC 2021
Imię i nazwisko :	Podpis : Nr uprawnień :	
Projektant : mgr inż. Michał Czernicki Opracował : inż. Tomasz Rykowski	MAZ/0017/PWOD/14	Rys. nr : 1