...O CELÓW PROJEKTOWYCH

Skala 1:1000

...n. Laszki wieś: Korzenica

...w. Jarosław woj. podkarpackie

Ark. 166.433.062; 063; 064

...rządzono na podstawie mapy zasadniczej oraz
... pomiaru uzupełniającego.
...działek zgodne z operatem ewidencji gruntów.
...cza się istnienia innych urządzeń podziemnych
... brak jest informacji w instytucjach branżowych.
...zaznaczonym zakresie aktualna na dzień 07.01.2009 r.


GEOPROJEKT
Dariusz Hnat
os. Armii Krajowej 11/49, 37-500 Jarosław
tel./fax (016) 627 23 28
NIP 792-174-62-12, P-651536883

Geodeta uprawniony
Janusz Hnat
os. im. Armii Krajowej 11/49
37-500 Jarosław


Jarosław, dnia 07.01.2009 r.


STAROSTA POWIATU JAROSŁAWSKIEGO
Powiatowy Ośrodek Dokumentacji Geodezyjnej i Kartograficznej w Jarosławiu

W obszarze oznaczonym linią . . . . . . . dokonano aktualizacji treści mapy zasadniczej. Dokumenty z pomiaru uzupełniającego przyjęto do zasobu powiat. w dniu 2009-02-16

i zaewidencjonowano pod nr 3509-7/2008

Niniejsza mapa może służyć do celów projektowych. Projektowane obiekty budowlane wymagające pozwolenia na budowę podlegają wytyczeniu i inwentaryzacji powykonawczej przez jednostki uprawnione do wykonywania prac geodezyjnych.

Jarosław, dnia 2009-02-16 (podpis)

Z up. STAROSTY
mgr inż. Wacław Płonka
Kierownik Powiatowego Ośrodka Dokumentacji Geodezyjnej i Kartograficznej w JAROSŁAWIU


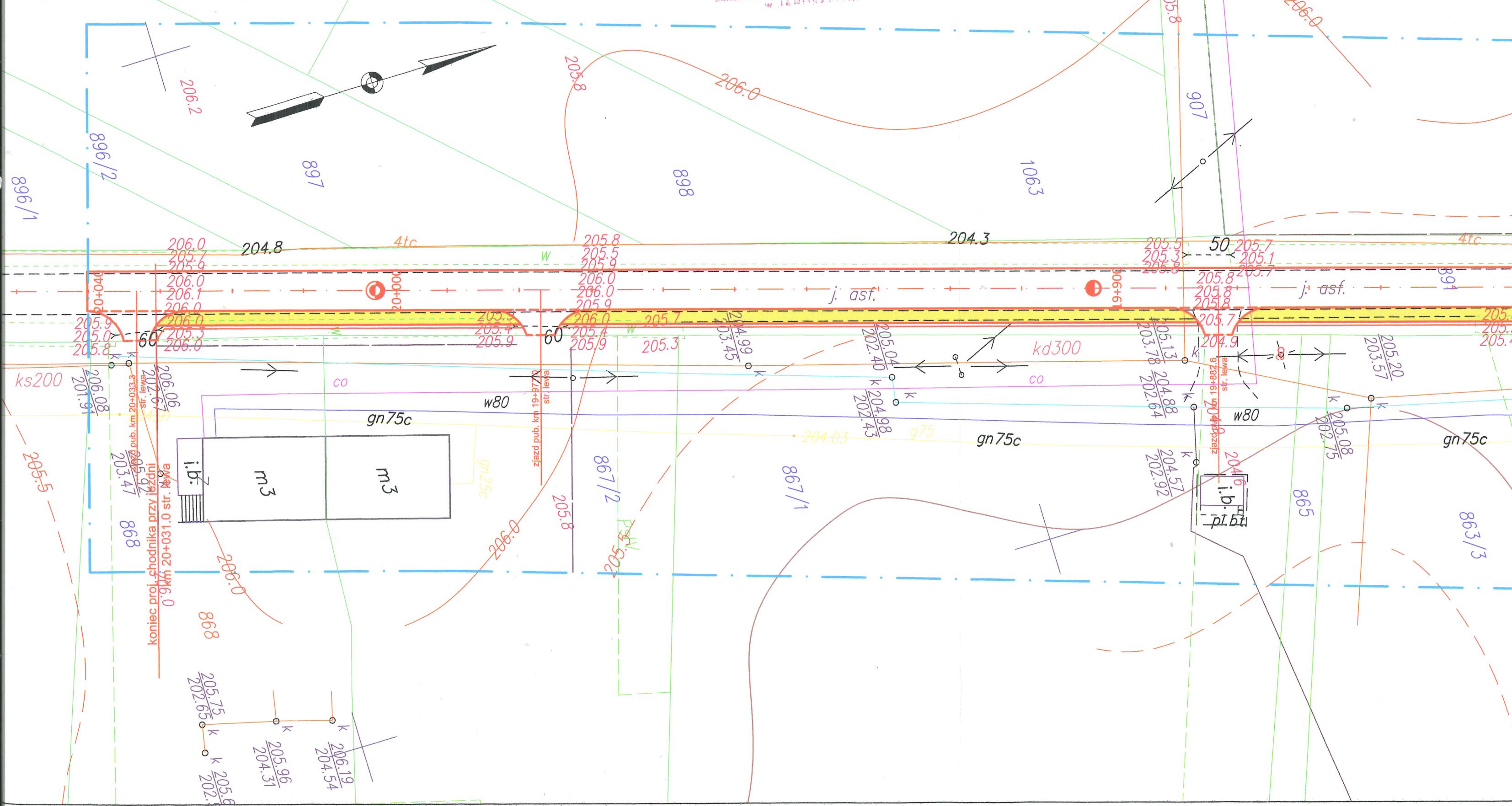

GEO-USŁUGI
Janusz Hnat
37-500 Jarosław, os. Armii Krajowej 11/49
NIP 792-137-65-83, Regon 180663933
tel. 785 038 991, 721 025 952

Mapa aktualna na dzień 2016.07.22

GEODETA UPRAWNIONY
Nr uprawnień 5134 (1,2)
Janusz Hnat

**LEGENDA:**

- zakres opracowania
- granice działek
- oś trasy
- krawędź jezdni
- krawędź poboczy
- krawędź dna rowu
- krawędź skarpy rowu
- elementy odwodnienia drogi, tj. przepusty pod zjazdami, przepusty pod drogą, kolektory pod zatokami, przykanaliki
- proj. bariery drogowe
- proj. barierki ochronne
- proj. zatoki autobusowe z kostki betonowej
- proj. chodniki z kostki betonowej
- proj. poszerzenie i utwardzenie pobocza z kostki betonowej
- S1 proj. studnia rewizyjna
- K1 proj. studzienka z wpustem deszczowym
- W1 proj. wlot lub wylot systemu odwodnienia
- oznaczenie drzew lub krzewów przewidzianych do wycinki
- kierunek odpływu wód

JEDNOSTKA PRO

INWESTOR:

TYTUŁ PROJEKTU
Projekt przebud
- w km od 17+
oraz od km 19+
- w km 21+177
- w km 23+185
- w km 27+050
31+001,0 w m.

TYTUŁ RYSUNKU:

OBIEKT: Droga po

STADIUM: Projekt p

BRANŻA: Drogowa

| FUNKCJA | |
|---|---|
| Projektant | Pa |
| Sprawdzający | m |
| Opracował | Mi |