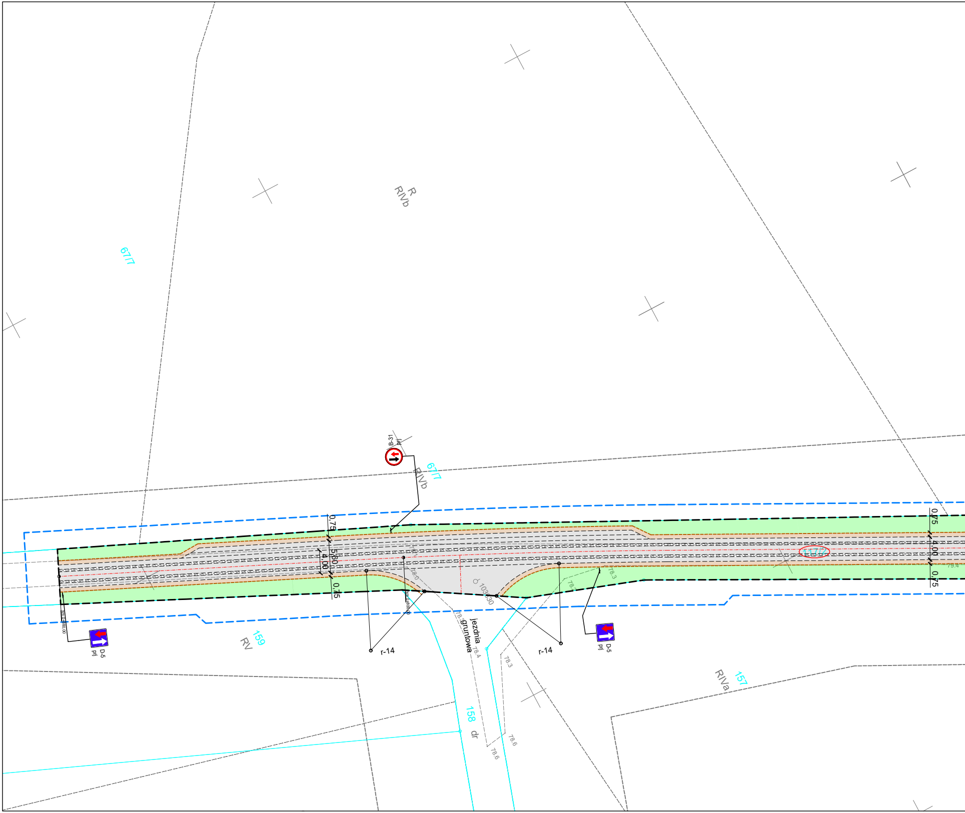
R
RIVb
67/7
B-31
prj
67/7
RIVb
0,75
5,60
4,00
0,75
km 0+60.00
D-5
prj
159
RV
km 0+80.00
78.0
r-14
jezdnia
gruntowa
78.3
78.4
103030
r-14
78.2
78.3
D-5
prj
78.3
78.6
78.6
158
dr
157
RIVa
117/2
0,75
4,00
0,75
79.4

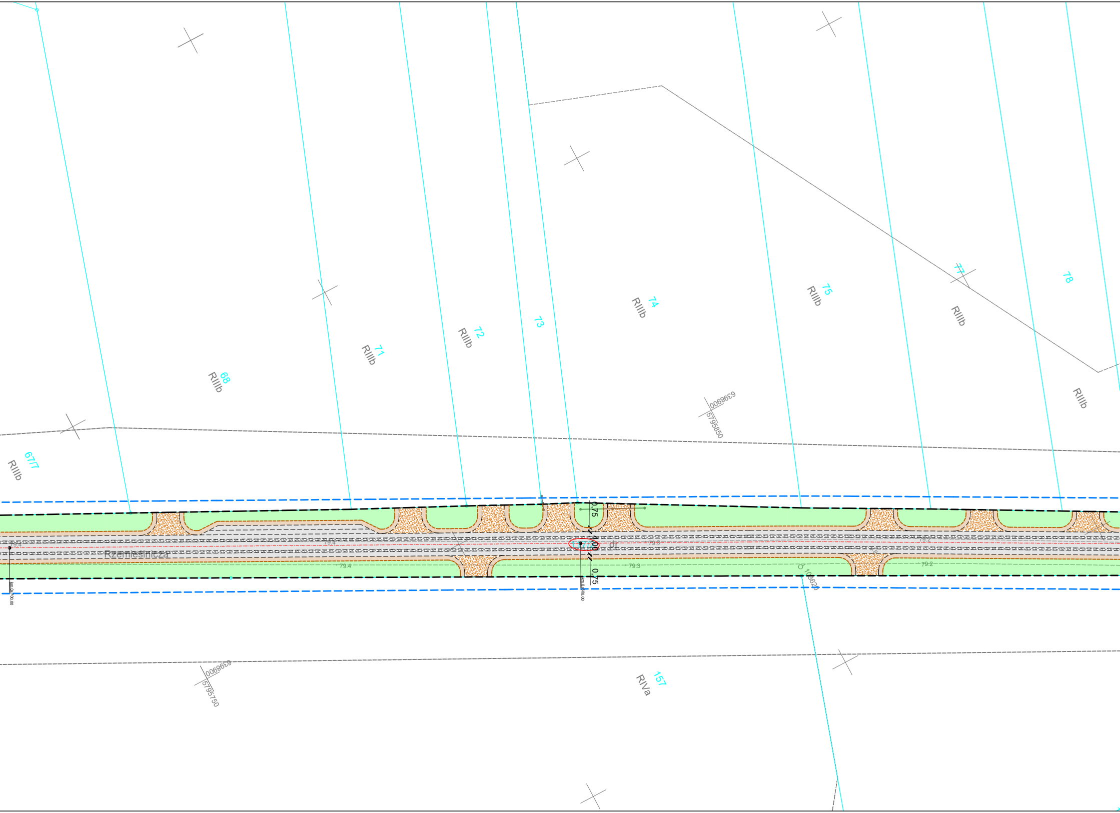
68
RIIIb
71
RIIIb
72
RIIIb
73
74
RIIIb
75
RIIIb
77
RIIIb
78
RIIIb
67/7
RIIIb
6399800
5795850
Rzemieślnicza
79.4
79.4
79.4
km 0+700,00
0,75
4,00
0,75
dr
79.3
79.3
79.2
79.2
km 0+800,00
10362
6399800
5795750
157
RIVa

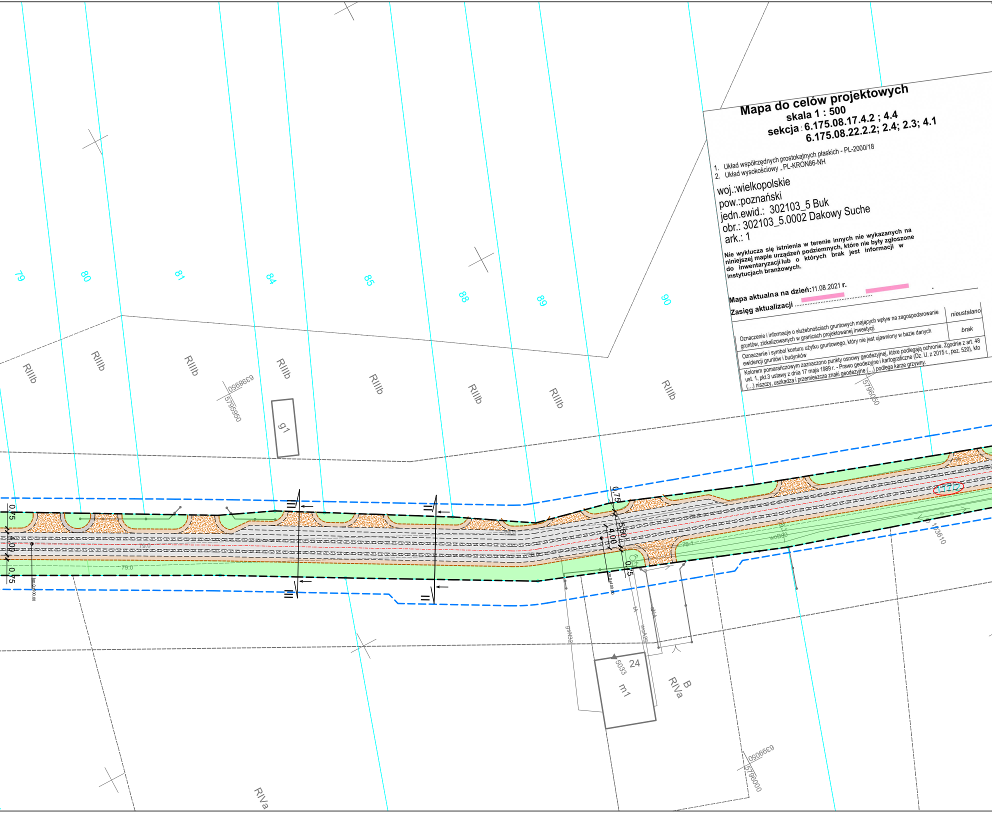
79
80
81
84
85
88
89
90
RIIIb
RIIIb
RIIIb
RIIIb
RIIIb
RIIIb
RIIIb
RIIIb
6398950
5795950
g1
5796050
0.75
4.00
0.75
0.75
5.50
4.00
0.75
79.0
1/72
103610
24
5033
m1
B
RIVa
6399050
5796000
RIVa

Mapa do celów projektowych

skala 1 : 500

sekcja : 6.175.08.17.4.2 ; 4.4
6.175.08.22.2.2; 2.4; 2.3; 4.1

1. Układ współrzędnych prostokątnych płaskich - PL-2000/18
2. Układ wysokościowy - PL-KRON86-NH

woj.:wielkopolskie
pow.:poznański
jedn.ewid.: 302103_5 Buk
obr.: 302103_5.0002 Dakowy Suche
ark.: 1

Nie wyklucza się istnienia w terenie innych nie wykazanych na niniejszej mapie urządzeń podziemnych, które nie były zgłoszone do inwentaryzacji lub o których brak jest informacji w instytucjach branżowych.

Mapa aktualna na dzień:11.08.2021 **r.** [redacted] [redacted]

Zasięg aktualizacji ....

Oznaczenie i informacje o służebnościach gruntowych mających wpływ na zagospodarowanie gruntów, zlokalizowanych w granicach projektowanej inwestycji	*nieustalano*
Oznaczenie i symbol konturu użytku gruntowego, który nie jest ujawniony w bazie danych ewidencji gruntów i budynków	*brak*

Kolorem pomarańczowym zaznaczono punkty osnowy geodezyjnej, które podlegają ochronie. Zgodnie z art. 48 ust. 1, pkt.3 ustawy z dnia 17 maja 1989 r. - Prawo geodezyjne i kartograficzne (Dz. U. z 2015 r., poz. 520), kto (...) niszczy, uszkadza i przemieszcza znaki geodezyjne (...) podlega karze grzywny.

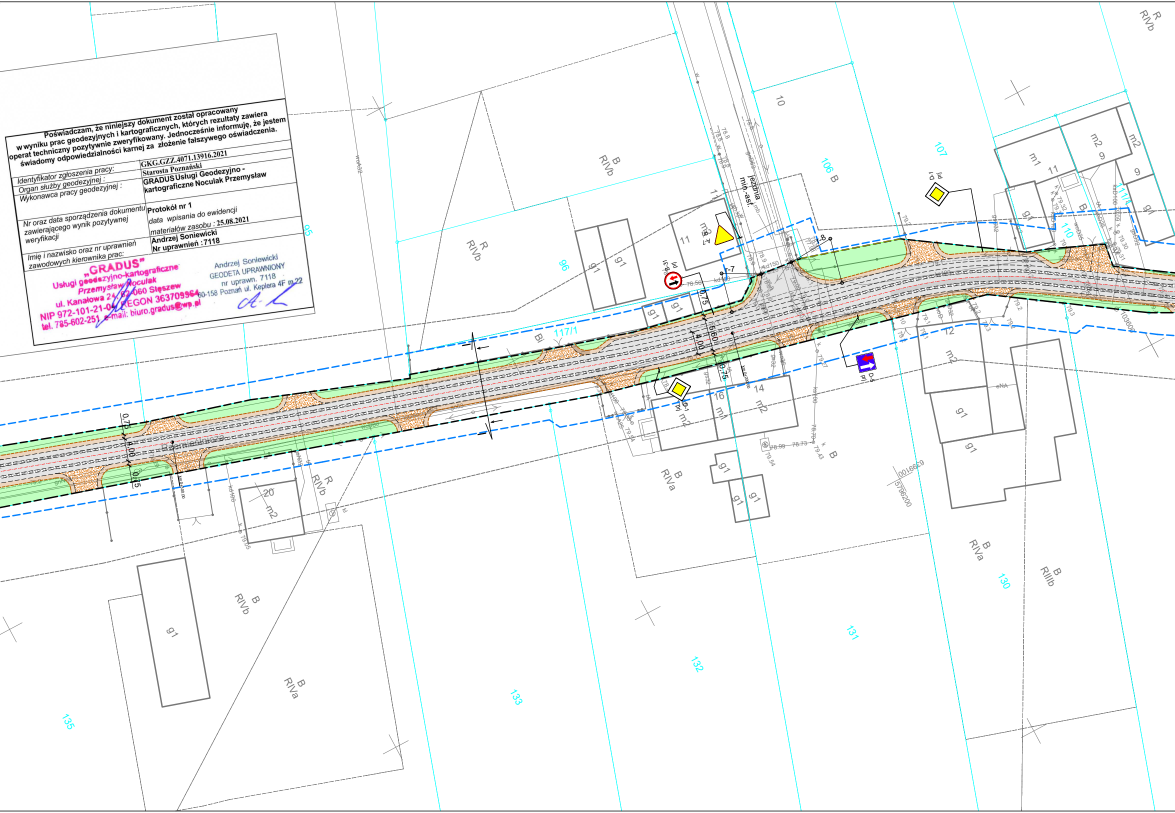
R RIVb
10
107
106 B
Jezdnia min.-asf.
B RIVb
R RIVb
95
96
117/1
Bi
111/1
110
11
m2
9
m1
g1
m2
B
D-1
D-5
B-31
A-7
0,75
4,00
5,60
0,75
Rzemieślnicza
km 0+300,00
20
m2
R RIVb
14
16
m2
m1
12
B RIVa
B RIVb
B RIVa
B RIVa
B RIIIb
130
131
132
133
135
g1
5796200
0016669

Poświadczam, że niniejszy dokument został opracowany w wyniku prac geodezyjnych i kartograficznych, których rezultaty zawiera operat techniczny pozytywnie zweryfikowany. Jednocześnie informuję, że jestem świadomy odpowiedzialności karnej za złożenie fałszywego oświadczenia.

Identyfikator zgłoszenia pracy:	GKG.GZZ.4071.13916.2021
Organ służby geodezyjnej :	Starosta Poznański
Wykonawca pracy geodezyjnej :	**GRADUS Usługi Geodezyjno - kartograficzne Noculak Przemysław**
Nr oraz data sporządzenia dokumentu zawierającego wynik pozytywnej weryfikacji	**Protokół nr 1** data wpisania do ewidencji materiałów zasobu : 25.08.2021
Imię i nazwisko oraz nr uprawnień zawodowych kierownika prac:	**Andrzej Soniewicki** **Nr uprawnień :7118**

„GRADUS"
Usługi geodezyjno-kartograficzne
Przemysław Noculak
ul. Kanałowa 24, 62-060 Stęszew
NIP 972-101-21-04, REGON 363709964
tel. 785-602-251, e-mail: biuro.gradus@wp.pl

Andrzej Soniewicki
GEODETA UPRAWNIONY
nr uprawn. 7118
60-158 Poznań ul. Keplera 4F m.22

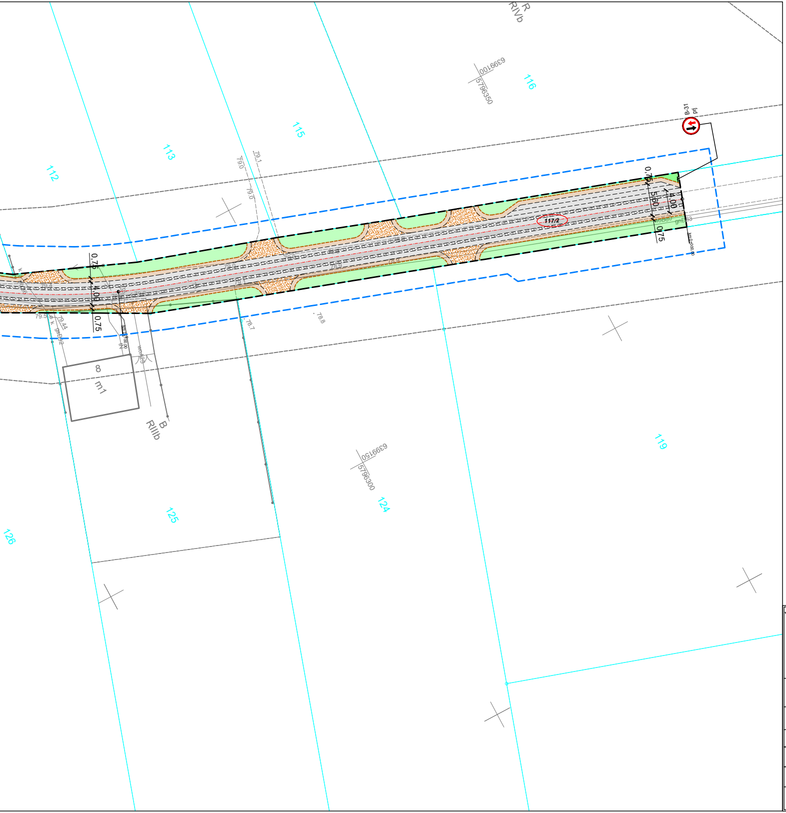
112
113
115
116
119
124
125
126
117/2
R
RIVb
B
RIIIb
8
m1
6399100
5796350
6399150
5796300
B-31
pj
0.75
4.00
5.60
0.75
0.75
4.00
0.75
79.1
79.0
79.0
79.4
79.5
79.44
78.7
78.8
gnB63
gnB62

LEGENDA:

▦ - proj jezdnia o nawierzchni z płyt betonowych pełnych i ażurowych
▨ - proj. pobocze o nawierzchni z kruszyw łamanych stabilizowanych mechanicznie
🟩 - proj. pas zieleni przydrożnej obsiany trawą
▨ - istn. zjazdy do przebudowy o nawierzchni z krzuszyw łamanych stabilizowanych mechanicznie
— — - proj. obszar niezbędny do wykonania robót budowlanych
— — - proj. obszar oddziaływania inwestycji
- - - - proj. krawędź pobocza nieograniczona
-·-·- - proj. oś jezdni
— — — - proj. linia technologiczna
(117/2) - istn. granice oraz numery ewidencyjne nieruchomości objętych inwestycją
↑ ↑ - proj. sposób czytania przekroju konstrukcyjnego

Jednostka projektowa

PROPONTIS
Przemysław Marczak
ul. Wołowska 92a Poznań 60-167
NIP 693-194-37-06 REGON 301035675
tel. 608 012 463 e-mail: propontis@op.pl

INWESTOR
Miasto i Gmina Buk
ul. Ratuszowa 1
64-320 Buk

TEMAT: "Budowa ul. Rzemieślniczej w Dakowach Suchych"

RYSUNEK: Plan sytuacyjny

NR **2**

STANOWISKO	*IMIĘ I NAZWISKO*	*NR UPRAWNIEŃ I SPECJALNOŚĆ*	*DATA*	*PODPIS*
Projektant	mgr inż. Marek Kiejda	WKP/0056/POOK/04 drogowa	12/2021	
Asystent Projektanta	mgr inż. Przemysław Marczak	-	-	-

BRANŻA	*STADIUM*	*ROK OPRACOWANIA*	*NR UMOWY*	*SKALA*
DROGOWA	-	2021	-	1:500