MAPA DO CELÓW PROJEKTOWYCH

Oznaczenie kancelaryjne zgłoszenia pracy		GN.VII.6640.1223.2024
Nazwa miejscowości		Rojęczyn
Jednostka ewidencyjna		Rydzyna 301304_5
Obręb ewidencyjny		Rojęczyn 0012
Skala mapy		1:500
Godło mapy		6.162.09.10.1.3; 6.162.09.10.1.1; 6.162.09.05.3.3; 6.162.09.10.1.4; 6.162.09.05.3.4
Układ współrzędnych	prostokątnych płaskich	2000/6
	wysokości	PL-EVRF2007-NH
Oznaczenie granic obszaru, który był przedmiotem aktualizacji		⬚
Informacje o służebnościach gruntowych mających wpływ na zagospodarowanie gruntów zlokalizowanych w granicach projektowanej inwestycji		NIE BADANO
Data opracowania mapy		2024-05-23

USŁUGI GEODEZYJNE
Piotr Dolata
64-100 LESZNO, ul. Niepodległości 49
tel. +48 601 752 955
NIP: 697 15 88 513, REGON: 008276954

Nazwa / imię i nazwisko wykonawcy
Podpis osoby reprezentującej wykonawcę

mgr inż. MIŁOSZ KAŁMUCZAK
geodeta uprawniony
świadectwo GGK nr 22472
tel. +48 609 718 135
e-mail: miloszkalmuczak@gmail.com

Imię i nazwisko geodety uprawnionego,
nr uprawnień i podpis geodety, który opracował mapę

Poświadczam, że niniejszy dokument został opracowany w wyniku prac geodezyjnych i kartograficznych, których rezultaty zawiera operat techniczny pozytywnie zweryfikowany. Jednocześnie informuję, że jestem świadomy odpowiedzialności karnej za złożenie fałszywego oświadczenia.

STAROSTA LESZCZYŃSKI

GN.VII.6640.1223.2024
(Identyfikator zgłoszenia prac geodezyjnych)

39598 z dn 28.05.2024
(Numer oraz data sporządzenia dokumentu zawierającego wynik pozytywnej weryfikacji)

mgr inż. MIŁOSZ KAŁMUCZAK
geodeta uprawniony
świadectwo GGK nr 22472
(Imię i nazwisko kierownika prac)

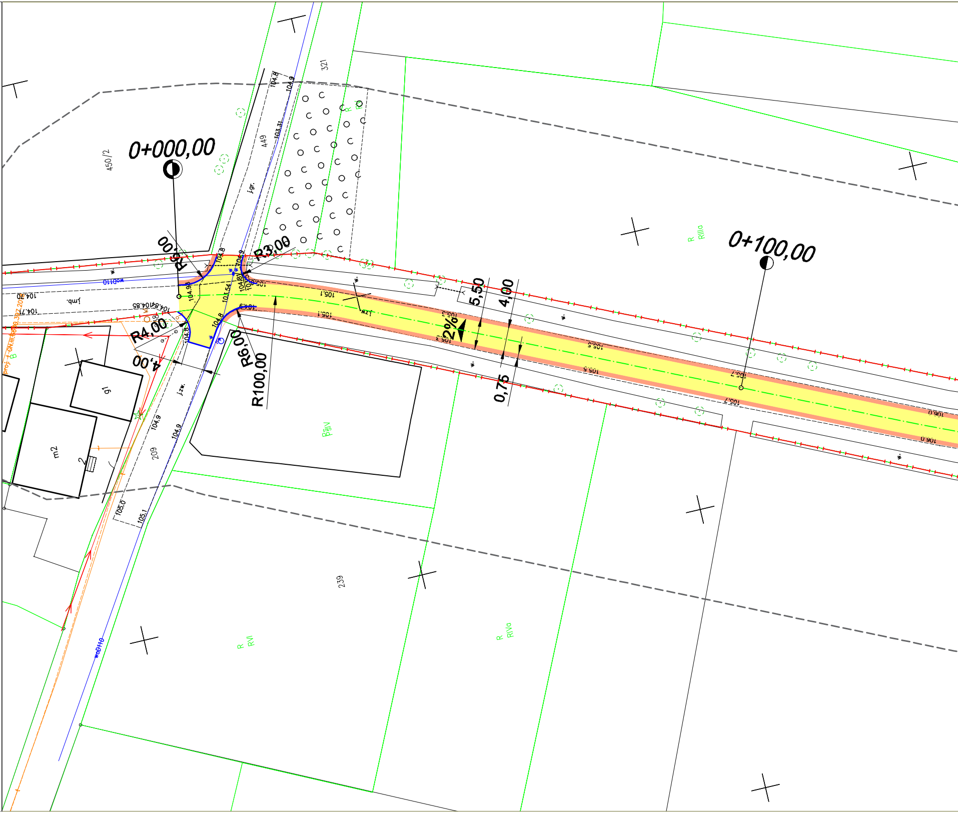
0+000,00
0+100,00
R6,00
R3,00
R4,00
4,00
R6,00
R100,00
5,50
4,00
0,75
2%
450/2
449
321
209
239
104.8
104.9
103.31
j.gr.
104.95
103.54
104.81
104.70
104.71
104.85
j.mb.
woD110
105.1
j.zw.
105.3
105.5
105.7
106.0
105.0
R RIIIa
R RIVa
R RVI
B PsIV
m2
g1
2

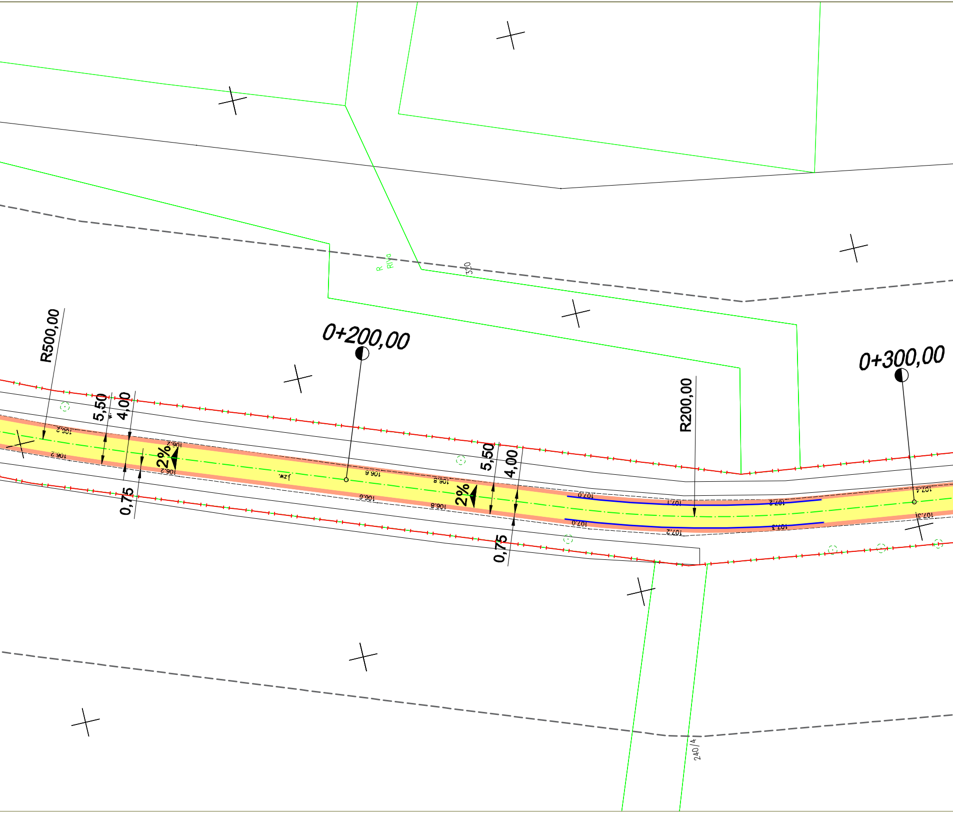
R500,00
5,50
4,00
2%
0,75
0+200,00
R
RIVa
320
j.zw.
106.2
106.2
106.2
106.2
106.6
106.6
106.8
106.8
2%
5,50
4,00
0,75
R200,00
107.0
107.1
107.2
107.0
107.2
107.3
0+300,00
107.4
107.5
240/4

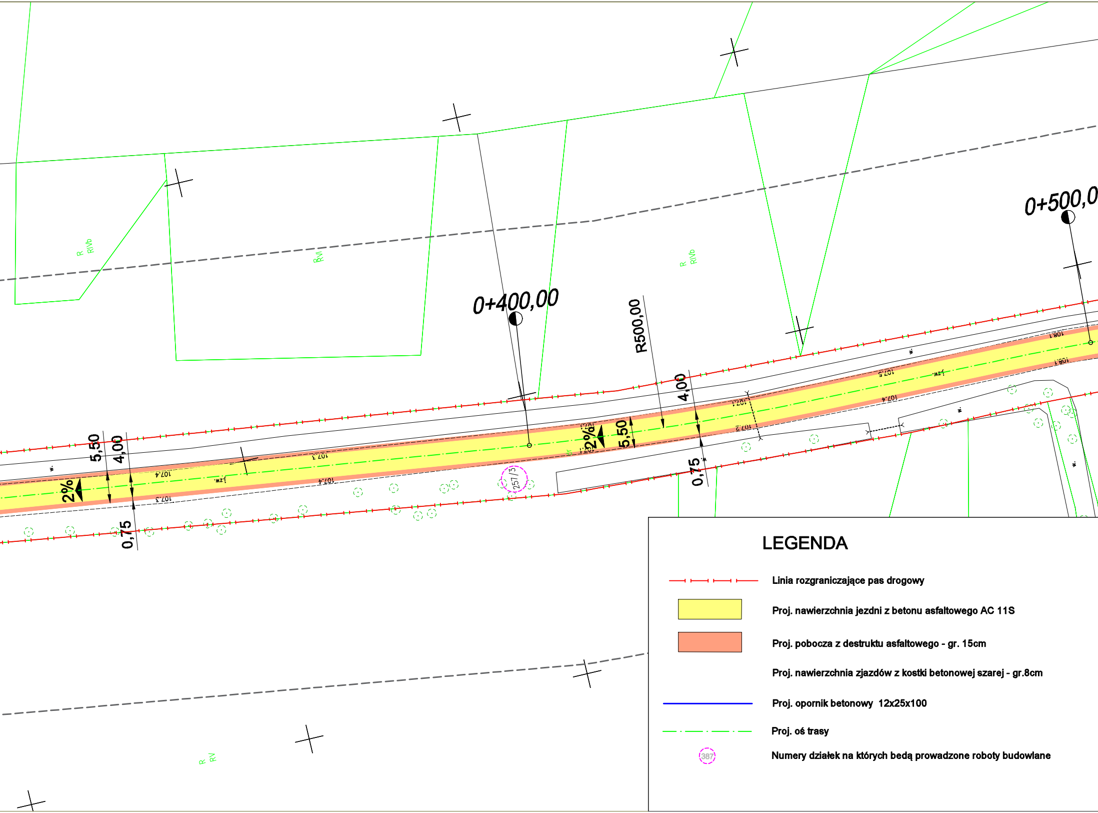
0+400,00
0+500,0
R500,00
5,50
4,00
0,75
2%
5,50
4,00
0,75
2%
R RIVb
RVI
R RIVb
R RV
257/3
107,3
107,4
j.zw.
107,3
107,4
107,5
j.zw.
107,4
108,1
108,1
107,1
107,2
w.

LEGENDA

-|-|-|- Linia rozgraniczające pas drogowy

🟨 Proj. nawierzchnia jezdni z betonu asfaltowego AC 11S

🟧 Proj. pobocza z destruktu asfaltowego - gr. 15cm

Proj. nawierzchnia zjazdów z kostki betonowej szarej - gr.8cm

— Proj. opornik betonowy 12x25x100

-·- Proj. oś trasy

(387) Numery działek na których bedą prowadzone roboty budowlane

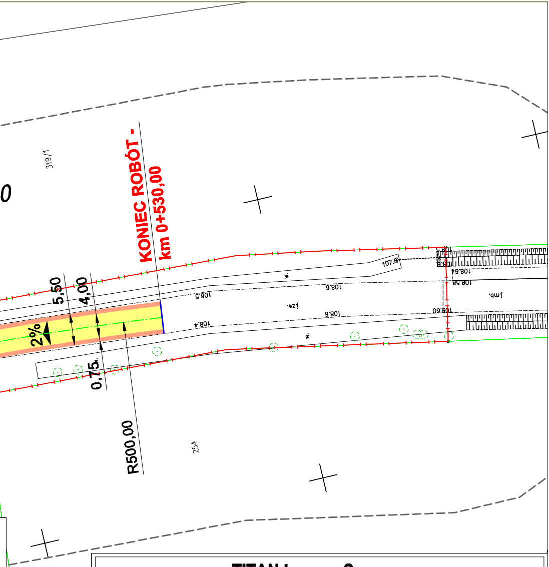
319/1
0
KONIEC ROBÓT -
km 0+530,00
5,50
4,00
2%
0,75
R500,00
254
107.8
108.5
108.6
108.4
j.zw.
108.64
108.58
108.60
j.mb.

TITAN Leszno Sp. z o.o.
ul. Kurpińskiego 3
64-130 Rydzyna

Temat	Przebudowa drogi gminnej - droga dojazdowa do gruntów rolnych w m. Rojęczyn (dz. nr 257/3)
Rodzaj opracowania	PLAN SYTUACYJNY

Stanowisko	Nazwisko	Data	Podpis
Projektant: Branża drogowa	mgr inż. Wiesław Furmaniak upr. proj nr 1647/94/Lo	07.2024	
Sprawdzający: Branża drogowa	mgr inż. Wojciech Furmaniak upr. proj nr WKP/0087/POOD/13	07.2024	

Nr rysunku
2
Skala
1 : 500