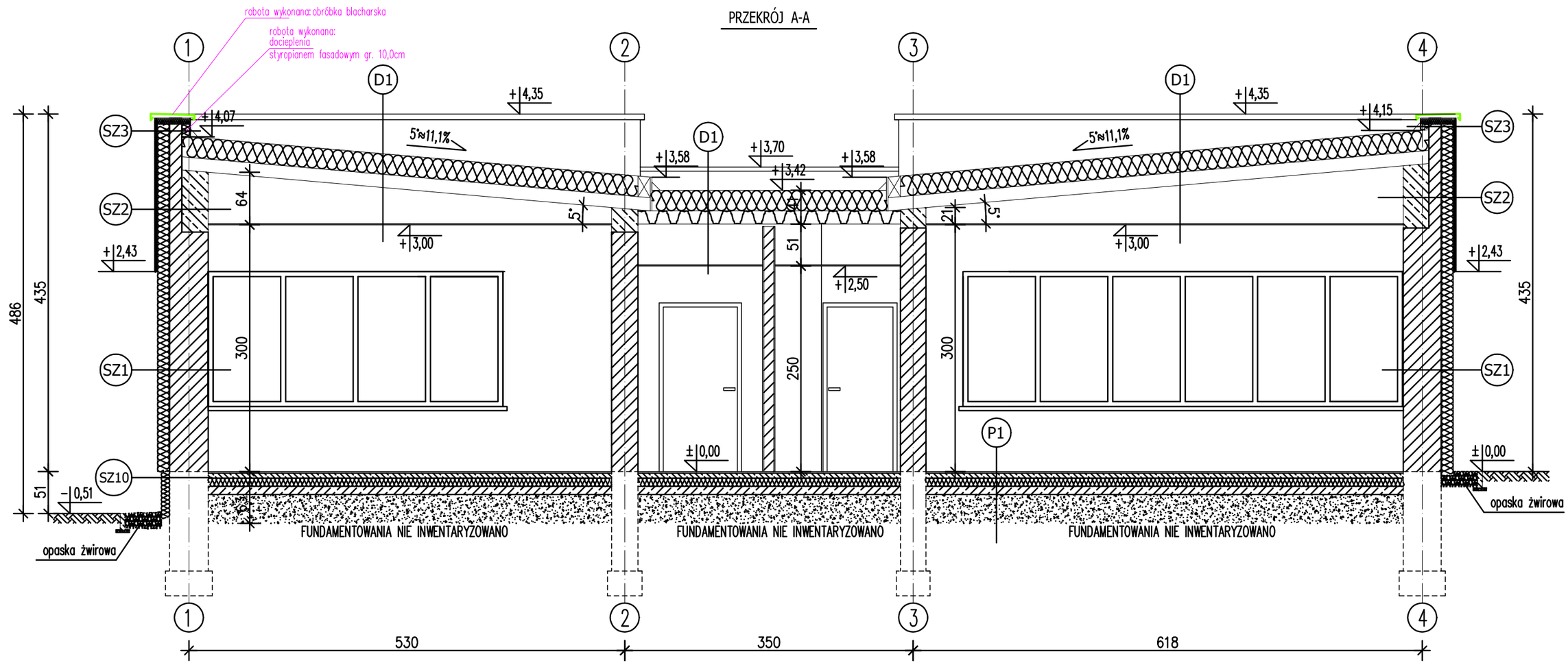

D1 DACH

Broof (t1)	papa termozgrzewalna wierzchniego krycia	
	papa podkładowa mocowana mechanicznie	
	styropian λ≤0,035 W/mK, EPS100	25.0 cm
	folia paroizolacyjna PE	
	blacha trapezowa wg cz. konstrukcyjnej	16.0 cm
	sufit podwieszany pełny z płyt g-k w osiach 1-2 w osiach 2-3 w osiach 3-4	 21.0-64.0 cm 16.0-51.0 cm 21.0-72.0 cm

P1 PODŁOGA NA GRUNCIE

płytki gresowe	2.0 cm
wylewka cementowa zbrojona	6.0 cm
folia budowlana	
styropian dach/ podłoga λ≤0,037 W/mK, EPS100	10.0 cm
folia budowlana	
chudy beton C10/12	10.0 cm
podbudowa z kruszywa 0 -31,5 zagęszczonego mechanicznie	35.0 cm

SZ10 COKÓŁ (powyżej poziomu gruntu)

płytki klinkierowe	
2x siatka z włókna szkl. na kleju	
styropian hydrofobowy λ≤0,035 W/mK	10.0 cm
istniejąca ściana fundamentowa	

SZ1 ŚCIANA ZEWNĘTRZNA

tynk cienkowarstwowy silikonowy	
siatka z włókna szklanego na kleju	
styropian fasadowy λ≤0,038 W/mK, EPS80 poz. ±0,00 do +2,43 poz. +2,43 do +4,35	 15.0 cm 18.0 cm
istniejący mur z pustaków żużlobetonowych	30.0-47.0 cm
tynk cem.-wap.	1.5 cm

SZ2 ŚCIANA ZEWNĘTRZNA

tynk cienkowarstwowy silikonowy	
siatka z włókna szklanego na kleju	
styropian fasadowy λ≤0,038 W/mK, EPS80	18.0 cm
istniejący mur z pustaków żużlobetonowych	15.0 cm
projektowany wieniec żelbetowy, beton C25/30	32.0 cm
tynk cem.-wap.	1.5 cm

SZ3 ATTYKA

tynk cienkowarstwowy silikonowy	
siatka z włókna szklanego na kleju	
styropian fasadowy λ≤0,038 W/mK, EPS80	18.0 cm
istniejący mur z pustaków żużlobetonowych	15.0 cm
styropian fasadowy λ≤0,038 W/mK, EPS80	10.0 cm
papa podkładowa mocowana mechanicznie	
papa wierzchniego krycia	

NAZWA ZAMIERZENIA BUDOWLANEGO	Rozbudowa wraz ze zmianą sposobu użytkowania budynku handlowo- usługowego "Duet" na potrzeby terapii zajęciowej Oddziału Rehabilitacji Psychiatrycznej			
ADRES OBIEKTU	ul. Gliwicka 33, 44-201 Rybnik, dz. nr 3760/11 jedn. ewid.: 247301_1 Rybnik, obręb: 247301_1.089 Rybnik			data 19.05.2022
INWESTOR	Samodzielny Publiczny Zakład Opieki Zdrowotnej Państwowy Szpital dla Nerwowo i Psychicznie Chorych ul. Gliwicka 33, 44-201 Rybnik			skala 1:50
STADIUM	PROJEKT TECHNICZNY			
ul. Giedroycia 8 44-200 Rybnik	OPRACOWAŁA	mgr inż. Aleksandra ZIMOŃCZYK	podpis	nr upr. -
	PROJEKTOWAŁ	mgr inż. arch. Marcin KONIECZNIAK upr. w specjalności architektonicznej	podpis	nr upr. 513/01
	SPRAWDZIŁ	Dipl.-Ing. Aleksandra ŚLIŻ- CZORNY upr. w specjalności architektonicznej	podpis	nr upr. W/14/2015
	nr rysunku	AT-09	zmiana	
	tytuł rysunku	PRZEKRÓJ A-A- STAN PROJEKTOWANY		