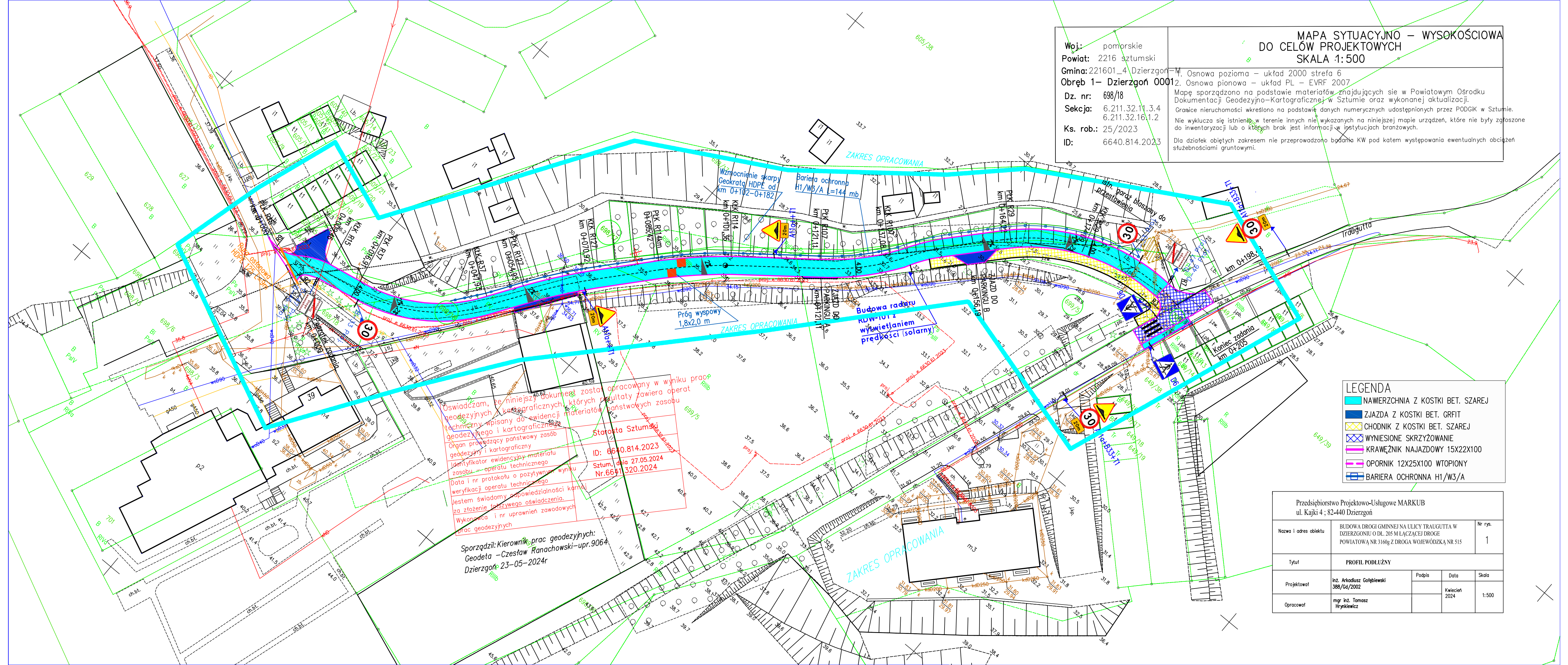

Woj.:	pomorskie
Powiat:	2216 sztumski
Gmina:	221601_4 Dzierzgoń–M
Obręb 1– Dzierzgoń 0001	
Dz. nr:	698/18
Sekcja:	6.211.32.11.3.4 6.211.32.16.1.2
Ks. rob.:	25/2023
ID:	6640.814.2023

MAPA SYTUACYJNO – WYSOKOŚCIOWA DO CELÓW PROJEKTOWYCH
SKALA 1:500

1. Osnowa pozioma – układ 2000 strefa 6
2. Osnowa pionowa – układ PL – EVRF 2007

Mapę sporządzono na podstawie materiałów znajdujących sie w Powiatowym Ośrodku Dokumentacji Geodezyjno–Kartograficznej w Sztumie oraz wykonanej aktualizacji.

Granice nieruchomości wkreślono na podstawie danych numerycznych udostępnionych przez PODGiK w Sztumie.

Nie wyklucza się istnienia w terenie innych nie wykazanych na niniejszej mapie urządzeń, które nie były zgłoszone do inwentaryzacji lub o których brak jest informacji w instytucjach branżowych.

Dla działek obiętych zakresem nie przeprowadzono badania KW pod katem występowania ewentualnych obciążeń służebnościami gruntowymi.

LEGENDA

- NAWIERZCHNIA Z KOSTKI BET. SZAREJ
- ZJAZDA Z KOSTKI BET. GRFIT
- CHODNIK Z KOSTKI BET. SZAREJ
- WYNIESIONE SKRZYŻOWANIE
- KRAWĘŻNIK NAJAZDOWY 15X22X100
- OPORNIK 12X25X100 WTOPIONY
- BARIERA OCHRONNA H1/W3/A

Przedsiębiorstwo Projektowo-Usługowe MARKUB
ul. Kajki 4 ; 82-440 Dzierzgoń

Nazwa i adres obiektu	BUDOWA DROGI GMINNEJ NA ULICY TRAUGUTTA W DZIERZGONIU O DŁ. 205 M ŁĄCZĄCEJ DROGE POWIATOWĄ NR 3160g Z DROGA WOJEWÓDZKĄ NR 515			Nr rys. 1
Tytuł	PROFIL PODŁUŻNY			
Projektował	inż. Arkadiusz Gołębiewski 388/Gd/2002	Podpis	Data	Skala
Opracował	mgr inż. Tomasz Hrynkiewicz		Kwiecień 2024	1:500