

Istn. kuchenka
gazowa 4-palnikowa
o mocy 8kW

Rzut budynku

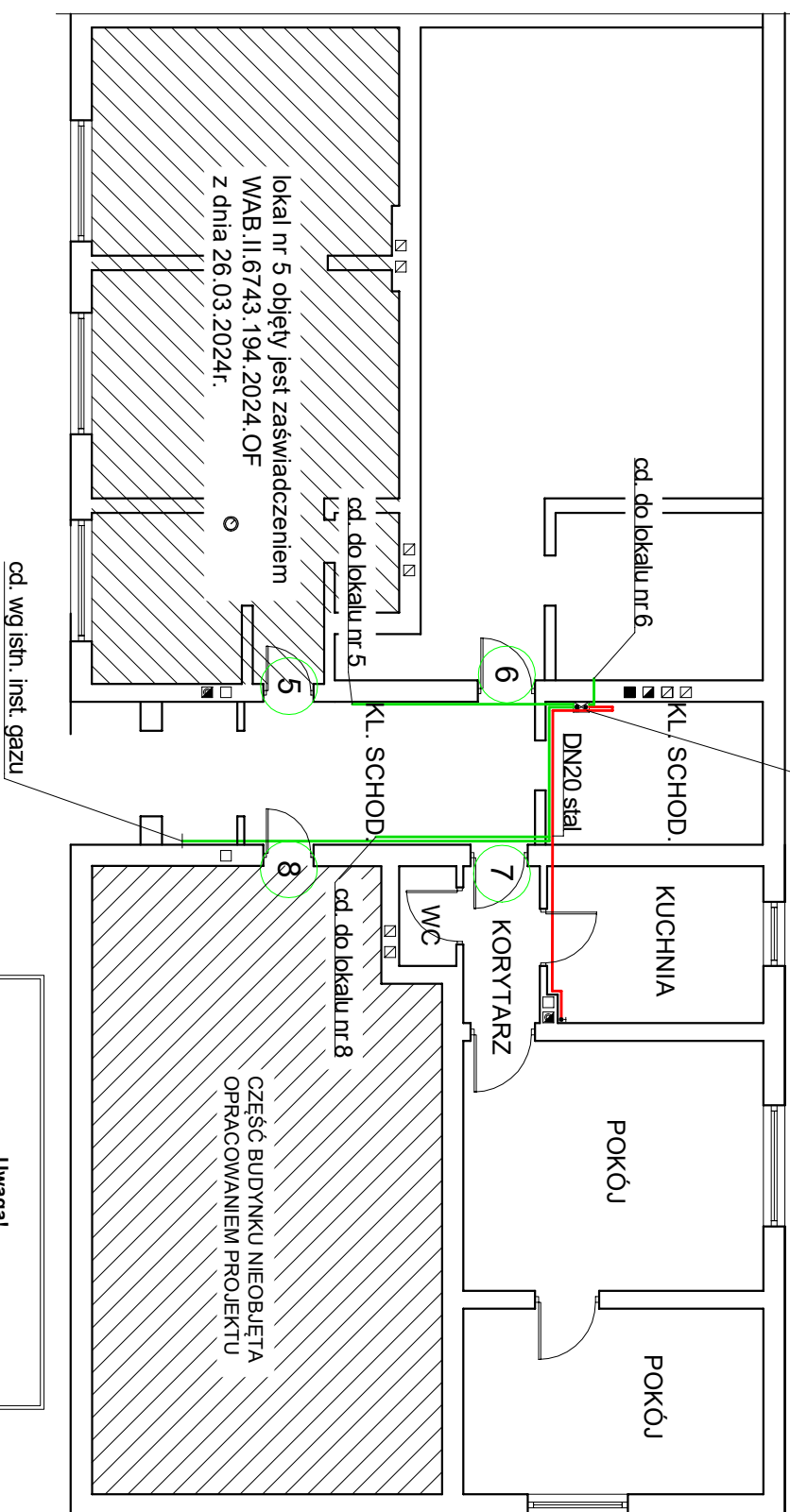

Aksonometria (demontowana instalacja)

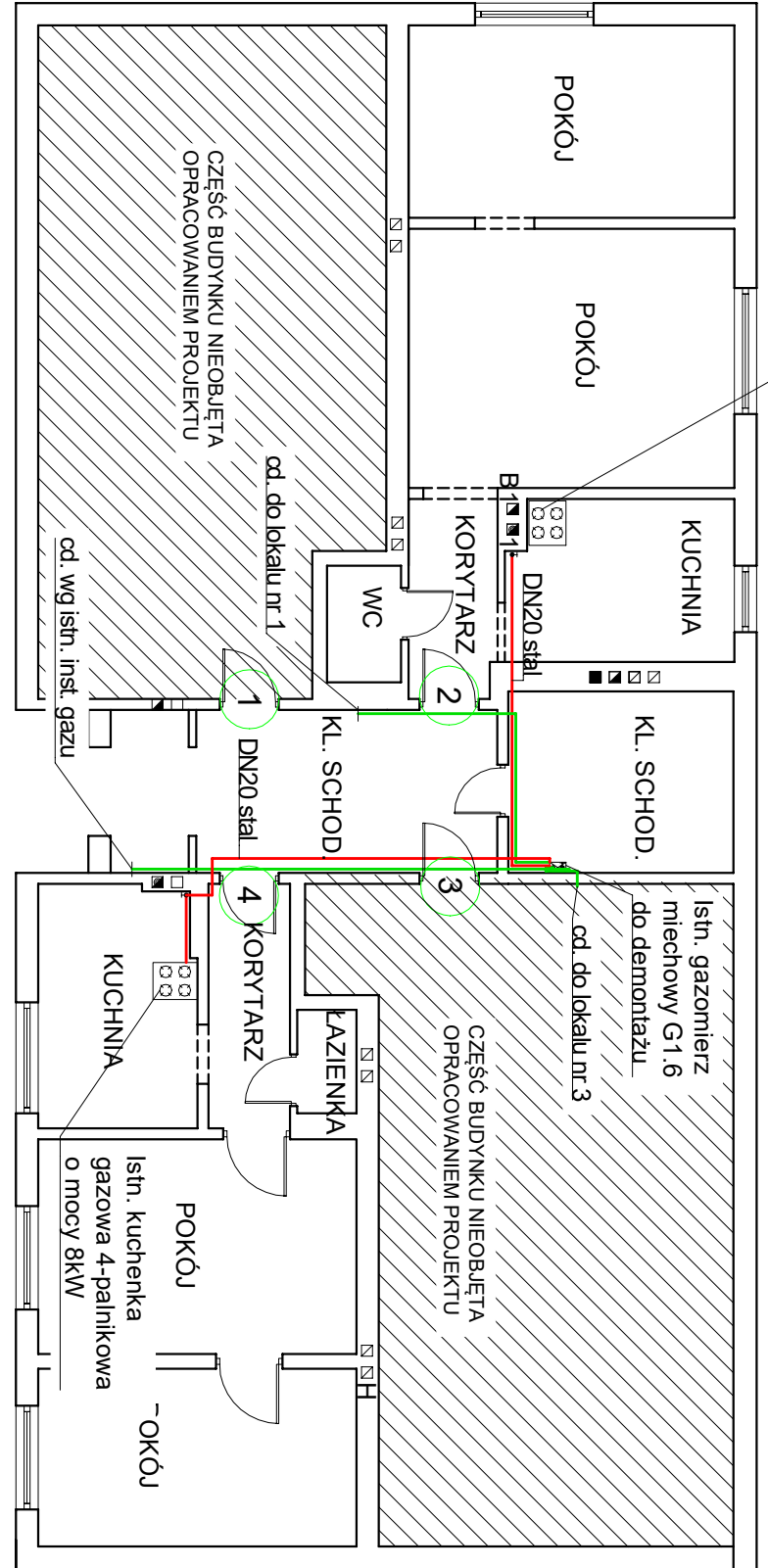
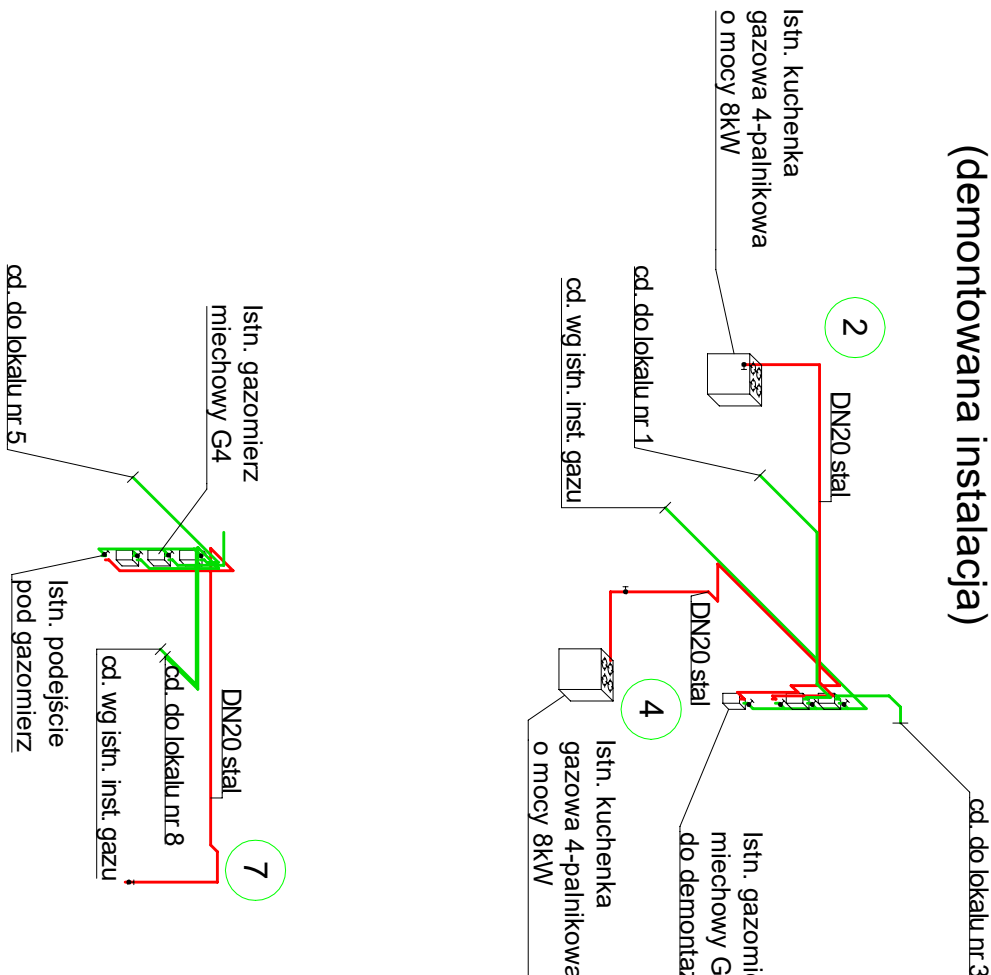

Uwaga!
Przed przystąpieniem do robót
instalacyjnych należy wnioskować do
Gazowni o demontaż gazomierza.

1. Projektowane gazomierze G4 są montowane przez zakład gazowniczy, tym samym nie są one w zakresie robót wykonawcy.
2. Kocioł gazowy należy podłączyć z instalacją w sposób stały - nie dopuszcza się stosowania połączeń elastycznych
3. Kuchnię gazową 4-palnikową z piekarnikiem elektrycznym należy podłączyć z instalacją w sposób stały lub poprzez złącze elastyczne.

OZNACZENIA:

- Proj. przejście przez ścianę lub strop
Proj. tuleja stalowa:
DN63 stal dla instalacji DN40 stal
DN32 stal dla instalacji DN22 Cu
DN25 stal dla instalacji DN15 Cu
- 1 Proj. kocioł gazowy dwufunkcyjny
(c.o./c.w.u.) o mocy 20 kW
- 2 Istn. kuchnia gazowa o mocy 8 kW
- 4 Istn. wewnętrzna instalacja gazu
- Proj. wewnętrzna instalacja gazu
- Istn. wewnętrzna instalacja gazu
- przeznaczona do demontażu

ZADANIE Rozbudowa wewnętrznej instalacji gazu w budynku wielorodzinnym w lokalach nr 2,4,7 ul. Żółwińska 2, 85-890 Bydgoszcz Działka nr: 4/104, obręb: 0137 Bydgoszcz		INWESTOR Miasto Bydgoszcz ul. Jezuitka 1 85-102 Bydgoszcz		SKALA: 1:100	
PROJEKTANT dr inż. Rafał Pasieła upr. bud. do proj. w spec. instalacyjnej w zakresie sieci, instalacji urządzeń cieplnych, wentylacyjnych, gazowych, wodociągowych i kanalizacyjnych bez ograniczeń nr KUP/0168/POOS/04 członek K-POiIB nr KUP/IS/3511/02		DATA I PODPIS: 20.05.2024 r.		DATA I PODPIS: 20.05.2024 r.	
SPRAWDZAJĄCY dr inż. Ryszard Okoński upr. bud. do proj. w spec. instalacyjnej w zakresie sieci, instalacji i urządzeń cieplnych, wentylacyjnych, gazowych, wodociągowych i kanalizacyjnych nr GPKG-I-7342-71/96 członek K-POiIB nr KUP/IS/3511/02		DATA I PODPIS: 20.05.2024 r.		DATA I PODPIS: 20.05.2024 r.	
OPRACOWAŁ inż. Grzegorz Nowicki		DATA I PODPIS: 20.05.2024 r.		DATA I PODPIS: 20.05.2024 r.	
NAZWA RYSUNKU RZUT BUDYNKU I AKSONOMETRIA- DEMONTOWANA INST. GAZU		NR RYSUNKU: 2.0			

ul. Fordońska 110
85-739 Bydgoszcz
tel. 603-482-482
e-mail: biuro@gasdrog.pl
www.gasdrog.pl

ROZBUDOWA WEWNĘTRZNEJ INSTALACJI GAZU
W BUDYNKU WIELORODZINNYM W LOKALACH NR 2,4,7
UL. ŻÓŁWIŃSKA 2, 85-890 BYDGOSZCZ
DZIAŁKA NR: 4/104, OBRĘB: 0137 BYDGOSZCZ