

Zabrze, 05.08.2021 r.

Nr sprawy: ZP/8/21

OFERTA

Dotyczy postępowania dostawę jednorazowych artykułów medycznych.

Zamawiający:

„Kutnowski Szpital Samorządowy” Spółka z o.o.
ul. Kościuszki 52
99-300 Kutno

Wykonawca:

eMtiM Marek Mazurkiewicz
ul. Andrzeja Struga 85/5
41-800 Zabrze

Adres biura i magazynu:

eMtiM Marek Mazurkiewicz
ul. Legnicka 21
41-811 Zabrze
tel./fax: 32 760 58 52 / 32 760 58 84
www.emtim.pl

Siedziba firmy:

eMtiM Marek Mazurkiewicz
ul. Andrzeja Struga 85/5
41-800 Zabrze

NIP 6480011448
REGON 271826218
REJESTR BDO 000004533
BNP PARIBAS 59 1750 0012 0000 0000 2122 6327

emtim@emtim.pl

sklep@emtim.pl

FORMULARZ OFERTY

Nazwa Wykonawcy¹: eMtiM Marek Mazurkiewicz

Siedziba Wykonawcy: ul. Andrzeja Struga 85/5, 41-800 Zabrze woj. śląskie

REGON 271826218 / NIP 6480011448

Wykonawca wpisany do Rejestru CEiDG 6480011448 pod Nr 6480011448

Telefon kontaktowy 32 760 58 52 fax: 32 760 58 84 e-mail: przetargi@emtim.pl

Osoba/y, które będą podpisywać umowę Marek Mazurkiewicz

Osoba/osoby wpisane w dokumencie rejestracyjnym firmy uprawniona/ne do reprezentowania firmy: Marek Mazurkiewicz

Rodzaj Przedsiębiorstwa jakim jest Wykonawca*:

- Mikroprzedsiębiorstwo
- Małe Przedsiębiorstwo
- Średnie Przedsiębiorstwo
- Inne

Zamawiający: „Kutnowski Szpital Samorządowy” Spółka z o. o., ul. Kościuszki 52, 99-300 Kutno,
Nr postępowania: ZP/8/21

Przystępując do postępowania o udzielenie zamówienia publicznego prowadzonego w trybie przetargu nieograniczonego pn.: **Jednorazowe artykuły medyczne** oferujemy wykonanie przedmiotu zamówienia zgodnie ze Specyfikacją Warunków Zamówienia, w podziale na poszczególne Pakiety:

Pakiet Nr 92 - wartość netto: 4980,00 zł, wartość brutto: 5378,40 zł **

Pakiet Nr 119 - wartość netto: 2520,00 zł, wartość brutto: 2721,60 zł **

Pakiet Nr 124 - wartość netto: 1178,00 zł, wartość brutto: 1272,24 zł **

1. Zobowiązujemy się dostarczyć przedmiot zamówienia w terminie **do 1 dni***** od złożenia danego zamówienia.
2. Wyrażamy zgodę na termin płatności: **45 dni (45 dni/60 dni)****** od dnia przedłożenia prawidłowej pod względem księgowym i finansowym faktury VAT w siedzibie Zamawiającego. Należność będzie wpłacana przelewem na rachunek bankowy (rozliczeniowy) Wykonawcy, który jest zgodny:
 - z numerem rachunku bankowego (rozliczeniowego) wprowadzonego do wykazu podatników VAT tzw. biała lista - w przypadku podatników VAT*
 - z numerem rachunku bankowego (rozliczeniowego) zgłoszonym przez Wykonawcę do Urzędu Skarbowego w związku z prowadzoną działalnością - w przypadku innych podatników *
3. **OŚWIADCZAMY, że:**
 - 1) zapoznaliśmy się ze Specyfikacją Warunków Zamówienia i uznajemy się za związanych określonymi w niej zasadami postępowania;
 - 2) przedmiot zamówienia dostarczymy na swój koszt i ryzyko;

* niepotrzebne skreślić.

** wypełnić tylko w zakresie składanej oferty.

*** wpisać termin dostawy

**** wpisać termin płatności

¹ w przypadku składania oferty przez podmioty występujące wspólnie, należy podać nazwy (firmy) i adresy wszystkich podmiotów składających wspólną ofertę.

- 3) uważamy się za związanych niniejszą ofertą na czas wskazany w Specyfikacji Warunków Zamówienia;
- 4) ~~zamierzamy~~ / nie zamierzamy* powierzyć realizację następujących części zamówienia podwykonawcom*:

Lp.	Opis części zamówienia, którą Wykonawca zamierza powierzyć do realizacji przez Podwykonawcę	Nazwa Podwykonawcy

- 5) zapoznaliśmy się z projektowanymi postanowieniami umowy w sprawie zamówienia publicznego, które zostały zawarte w Specyfikacji Warunków Zamówienia i zobowiązujemy się, w przypadku wyboru naszej oferty, do zawarcia umowy na zawartych tam warunkach, w miejscu i terminie wyznaczonym przez Zamawiającego;
- ~~6) wypełniliśmy obowiązki informacyjne przewidziane w art. 13 lub art. 14 RODO² wobec osób fizycznych, od których dane osobowe bezpośrednio lub pośrednio pozyskaliśmy w celu ubiegania się o udzielenie zamówienia publicznego w niniejszym postępowaniu³.~~

6. **OŚWIADCZAMY**, że wybór naszej oferty*:

nie będzie prowadzić u Zamawiającego do powstania obowiązku podatkowego zgodnie z ustawą z dnia 11 marca 2014 r. o podatku od towarów i usług (t.j. Dz. U. z 2020r. poz. 106)

~~**będzie prowadzić** u Zamawiającego do powstania obowiązku podatkowego zgodnie z ustawą z dnia 11 marca 2014 r. o podatku od towarów i usług (t.j. Dz. U. z 2020r. poz. 106), wobec czego wskazujemy nazwę (rodzaj) towaru lub usługi, których dostawa lub świadczenie będzie prowadzić do obowiązku jego powstania oraz ich wartość bez kwoty podatku:~~

Lp.	Nazwy (rodzaje) towaru lub usługi, których dostawa lub świadczenie będą prowadziły do powstania obowiązku podatkowego	Wartość towaru lub usługi objętego obowiązkiem podatkowym Zamawiającego, bez kwoty podatku	Stawka podatku od towarów i usług, która zgodnie z wiedzą Wykonawcy, będzie miała zastosowanie

7. **WSZELKĄ KORESPONDENCJĘ** w sprawie niniejszego postępowania należy kierować do:

* niepotrzebne skreślić

² rozporządzenie Parlamentu Europejskiego i Rady (UE) 2016/679 z dnia 27 kwietnia 2016 r. w sprawie ochrony osób fizycznych w związku z przetwarzaniem danych osobowych i w sprawie swobodnego przepływu takich danych oraz uchylenia dyrektywy 95/46/WE (ogólne rozporządzenie o ochronie danych) (Dz. Urz. UE L 119 z 04.05.2016, str. 1).

³ w przypadku gdy Wykonawca nie przekazuje danych osobowych innych niż bezpośrednio jego dotyczących lub zachodzi wyłączenie stosowania obowiązku informacyjnego, stosownie do art. 13 ust. 4 lub art. 14 ust. 5 RODO treści oświadczenia Wykonawca nie składa (np. przez jego wykreślenie/usunięcie z treści oferty).

Imię i nazwisko	Marek Mazurkiewicz
Adres	ul. Andrzeja Struga 85/5, 41-800 Zabrze
Telefon	32 760 58 52
e-mail	przetargi@emtim.pl

8. Oferta została złożona w 1 plikach podpisanych i kolejno ponumerowanych od nr 1 do nr 21 .
9. Niniejszym informujemy, że informacje składające się na ofertę, zawarte w pliku nr pod nazwą stanowią **tajemnicę przedsiębiorstwa** w rozumieniu przepisów ustawy z dnia 16.04.1993 r. o zwalczaniu nieuczciwej konkurencji (Dz.U. 2020 r., poz. 1913, tj. ze zm.) i jako takie nie mogą być ogólnodostępne.

Wykazanie, iż zastrzeżone informacje stanowią tajemnicę przedsiębiorstwa znajduje się w pliku pn.

10. Załącznikami do oferty, stanowiącymi jej integralną część, są:

1. **JEDZ**
2. **formularz cenowy**
3. **Oświadczenie Wykonawcy**
4. **karty katalogowe**

Pakiet Nr 92 – TERMOMETRY LEKARSKIE NA PODCZERWIEŃ DLA DZIECI I DOROSŁYCH									
L.p	Przedmiot zamówienia	Jedn.	Zapotrzebowanie na 24 m-ce	Cena jednostkowa netto za opakowanie	VAT w %	Cena jednostkowa brutto	Wartość netto	Wartość brutto	Numer katalogowy, Producent
1	Termometr bezdotykowy na podczerwień do precyzyjnego pomiaru temperatury ciała pacjenta (przeznaczony dla dzieci i dorosłych). Zakres temperatury 35,5-42°C.	szt.	60	83	8	89,64	4 980,00	5 378,40	Hangzhou Universal Electronic Co. Ltd. / FT-100B

Pakiet Nr 119 – KOŁNIERZ ORTOPEDYCZNY									
L.p	Przedmiot zamówienia	Jedn.	Zapotrzebowanie na 24 m-ce	Cena jednostkowa netto za	VAT w %	Cena jednostkowa brutto	Wartość netto	Wartość brutto	Numer katalogowy, Producent
1	Kołnierz wykonany z pianki poliuretanowej nie wchłaniający wody, krwi, etc . Nietoksyczny i hypoalergiczny, przepuszczalny dla promieni X, nie powodujący zakłóceń w RTG i MRL. Możliwość regulacji wysokości kołnierza i otworu do swobodnego wykonania konikotomii.								ELMASLAR IMALAT TIBBI CIHAZ INS.TAS. ITH. IHR. SAN. VE TIC.A.S.
	Dla dorosłych	szt.	150	14	8	15,12	2 100,00	2 268,00	21.10.0000
	Dla dzieci	szt.	30	14	8	15,12	420,00	453,60	21.10.0000-1
RAZEM							2 520,00	2 721,60	

Pakiet Nr 124 – Maski do worków samorozprężalnych									
L.p	Przedmiot zamówienia	Jedn.	Zapotrzebowanie na 24 m-ce	Cena jednostkowa netto za opakowanie	VAT w %	Cena jednostkowa brutto	Wartość netto	Wartość brutto	Numer katalogowy, Producent
1	Maski do Ambu, jednorazowe , twarzowa posiada delikatny ukształtowany zgodnie z budową anatomiczną twarzy mankiet zapewniający doskonałą szczelność maski przy minimalnym ucisku. Przejrzysta kopuła umożliwia obserwację ust pacjenta. Nie zawiera lateksu i ftalanów: rozm. pediatryczna 1,2,3 dla dorosłych 4- mała, 5- średnia, 6- duża.	ep- zgodnie z odpowiedziami szt	100	11,78	8	12,72	1 178,00	1 272,24	Xiamen Winner, CHRL / TW-8351, TW-8352, TW-8353, TW-8354, TW-8355, TW-8356

STANDARDOWY FORMULARZ JEDNOLITEGO EUROPEJSKIEGO DOKUMENTU ZAMÓWIENIA

Część I: Informacje dotyczące postępowania o udzielenie zamówienia oraz instytucji zamawiającej lub podmiotu zamawiającego

W przypadku postępowań o udzielenie zamówienia, w ramach których zaproszenie do ubiegania się o zamówienie opublikowano w Dzienniku Urzędowym Unii Europejskiej, informacje wymagane w części I zostaną automatycznie wyszukane, pod warunkiem że do utworzenia i wypełnienia jednolitego europejskiego dokumentu zamówienia wykorzystany zostanie elektroniczny serwis poświęcony jednolitemu europejskiemu dokumentowi zamówienia¹. Adres publikacyjny stosownego ogłoszenia² w Dzienniku Urzędowym Unii Europejskiej:

Dz.U. UE S numer [331525] data [02/07/2021], strona [126],

Numer ogłoszenia w Dz.U. S: [2][0][2][1]/S [1][2][6]–[3][3][1][5][2][5]

Jeżeli nie opublikowano zaproszenia do ubiegania się o zamówienie w Dz.U., instytucja zamawiająca lub podmiot zamawiający muszą wypełnić informacje umożliwiające jednoznaczne zidentyfikowanie postępowania o udzielenie zamówienia:

W przypadku gdy publikacja ogłoszenia w Dzienniku Urzędowym Unii Europejskiej nie jest wymagana, proszę podać inne informacje umożliwiające jednoznaczne zidentyfikowanie postępowania o udzielenie zamówienia (np. adres publikacyjny na poziomie krajowym): [....]

INFORMACJE NA TEMAT POSTĘPOWANIA O UDZIELENIE ZAMÓWIENIA

Informacje wymagane w części I zostaną automatycznie wyszukane, pod warunkiem że wyżej wymieniony elektroniczny serwis poświęcony jednolitemu europejskiemu dokumentowi zamówienia zostanie wykorzystany do utworzenia i wypełnienia tego dokumentu. W przeciwnym przypadku informacje te musi wypełnić wykonawca.

Tożsamość zamawiającego³	Odpowiedź:
Nazwa:	„Kutnowski Szpital Samorządowy” Spółka z o.o. ul. Kościuszki 52, 99-300 Kutno
Jakiego zamówienia dotyczy niniejszy dokument?	Odpowiedź:
Tytuł lub krótki opis udzielanego zamówienia ⁴ :	Przedmiotem zamówienia jest dostawa jednorazowych artykułów medycznych (sterylnych i niesterylnych) dla Kutnowskiego Szpitala Samorządowego Sp. z o.o. w Kutnie.
Numer referencyjny nadany sprawie przez instytucję zamawiającą lub podmiot zamawiający (jeżeli dotyczy) ⁵ :	[ZP/8/21]

Wszystkie pozostałe informacje we wszystkich sekcjach jednolitego europejskiego dokumentu zamówienia powinien wypełnić wykonawca.

Część II: Informacje dotyczące wykonawcy

A: INFORMACJE NA TEMAT WYKONAWCY

Identyfikacja:	Odpowiedź:
Nazwa:	[eMtiM Marek Mazurkiewicz]

¹ Służby Komisji udostępnią instytucjom zamawiającym, podmiotom zamawiającym, wykonawcom, dostawcom usług elektronicznych i innym zainteresowanym stronom bezpłatny elektroniczny serwis poświęcony jednolitemu europejskiemu dokumentowi zamówienia.

² W przypadku **instytucji zamawiających: wstępne ogłoszenie informacyjne** wykorzystywane jako zaproszenie do ubiegania się o zamówienie albo **ogłoszenie o zamówieniu**.

W przypadku **podmiotów zamawiających: okresowe ogłoszenie informacyjne** wykorzystywane jako zaproszenie do ubiegania się o zamówienie, **ogłoszenie o zamówieniu** lub **ogłoszenie o istnieniu systemu kwalifikowania**.

³ Informacje te należy skopiować z sekcji I pkt I.1 stosownego ogłoszenia. W przypadku wspólnego zamówienia proszę podać nazwy wszystkich uczestniczących zamawiających.

⁴ Zob. pkt II.1.1 i II.1.3 stosownego ogłoszenia.

⁵ Zob. pkt II.1.1 stosownego ogłoszenia.

Numer VAT, jeżeli dotyczy: Jeżeli numer VAT nie ma zastosowania, proszę podać inny krajowy numer identyfikacyjny, jeżeli jest wymagany i ma zastosowanie.	[] [REGON: 271826218, NIP: PL6480011448]
Adres pocztowy:	[ul. Andrzeja Struga 85/5, 41-800 Zabrze]
Osoba lub osoby wyznaczone do kontaktów ⁶ : Telefon: Adres e-mail: Adres internetowy (adres www) (jeżeli dotyczy):	[Jakub Mazurkiewicz] [+48 (32) 760-58-52] [emtim@emtim.pl] [www.emtim.pl]
Informacje ogólne:	Odpowiedź:
Czy wykonawca jest mikroprzedsiębiorstwem bądź małym lub średnim przedsiębiorstwem ⁷ ?	<input checked="" type="checkbox"/> Tak <input type="checkbox"/> Nie
Jedynie w przypadku gdy zamówienie jest zastrzeżone⁸, czy wykonawca jest zakładem pracy chronionej, przedsiębiorstwem społecznym⁹ lub czy będzie realizował zamówienie w ramach programów zatrudnienia chronionego? Jeżeli tak, jaki jest odpowiedni odsetek pracowników niepełnosprawnych lub defaworyzowanych? Jeżeli jest to wymagane, proszę określić, do której kategorii lub których kategorii pracowników niepełnosprawnych lub defaworyzowanych należą dani pracownicy.	<input type="checkbox"/> Tak <input type="checkbox"/> Nie [...] [...]
Jeżeli dotyczy, czy wykonawca jest wpisany do urzędowego wykazu zatwierdzonych wykonawców lub posiada równoważne zaświadczenie (np. w ramach krajowego systemu (wstępnego) kwalifikowania)?	<input type="checkbox"/> Tak <input type="checkbox"/> Nie <input checked="" type="checkbox"/> Nie dotyczy
Jeżeli tak: Proszę udzielić odpowiedzi w pozostałych fragmentach niniejszej sekcji, w sekcji B i, w odpowiednich przypadkach, sekcji C niniejszej części, uzupełnić część V (w stosownych przypadkach) oraz w każdym przypadku wypełnić i podpisać część VI. a) Proszę podać nazwę wykazu lub zaświadczenia i odpowiedni numer rejestracyjny lub numer zaświadczenia, jeżeli dotyczy: b) Jeżeli poświadczenie wpisu do wykazu lub wydania zaświadczenia jest dostępne w formie elektronicznej, proszę podać: c) Proszę podać dane referencyjne stanowiące podstawę wpisu do wykazu lub wydania zaświadczenia oraz, w stosownych przypadkach, klasyfikację nadaną w urzędowym wykazie ¹⁰ : d) Czy wpis do wykazu lub wydane zaświadczenie obejmują wszystkie wymagane kryteria kwalifikacji?	a) [.....] b) (adres internetowy, wydający urząd lub organ, dokładne dane referencyjne dokumentacji): [.....][.....][.....][.....] c) [.....] d) <input type="checkbox"/> Tak <input type="checkbox"/> Nie

⁶ Proszę powtórzyć informacje dotyczące osób wyznaczonych do kontaktów tyle razy, ile jest to konieczne.

⁷ Por. zalecenie Komisji z dnia 6 maja 2003 r. dotyczące definicji mikroprzedsiębiorstw oraz małych i średnich przedsiębiorstw (Dz.U. L 124 z 20.5.2003, s. 36). Te informacje są wymagane wyłącznie do celów statystycznych.

Mikroprzedsiębiorstwo: przedsiębiorstwo, które zatrudnia mniej niż 10 osób i którego roczny obrót lub roczna suma bilansowa nie przekracza 2 milionów EUR.

Małe przedsiębiorstwo: przedsiębiorstwo, które zatrudnia mniej niż 50 osób i którego roczny obrót lub roczna suma bilansowa nie przekracza 10 milionów EUR.

Średnie przedsiębiorstwa: przedsiębiorstwa, które nie są mikroprzedsiębiorstwami ani małymi przedsiębiorstwami i które zatrudniają mniej niż 250 osób i których roczny obrót nie przekracza 50 milionów EUR lub roczna suma bilansowa nie przekracza 43 milionów EUR.

⁸ Zob. ogłoszenie o zamówieniu, pkt III.1.5.

⁹ Tj. przedsiębiorstwem, którego głównym celem jest społeczna i zawodowa integracja osób niepełnosprawnych lub defaworyzowanych.

¹⁰ Dane referencyjne i klasyfikacja, o ile istnieją, są określone na zaświadczeniu.

<p>Jeżeli nie: Proszę dodatkowo uzupełnić brakujące informacje w części IV w sekcjach A, B, C lub D, w zależności od przypadku. WYŁĄCZNIE jeżeli jest to wymagane w stosownym ogłoszeniu lub dokumentach zamówienia: e) Czy wykonawca będzie w stanie przedstawić zaświadczenie odnoszące się do płatności składek na ubezpieczenie społeczne i podatków lub przedstawić informacje, które umożliwią instytucji zamawiającej lub podmiotowi zamawiającemu uzyskanie tego zaświadczenia bezpośrednio za pomocą bezpłatnej krajowej bazy danych w dowolnym państwie członkowskim? Jeżeli odnośna dokumentacja jest dostępna w formie elektronicznej, proszę wskazać:</p>	<p>e) <input type="checkbox"/> Tak <input type="checkbox"/> Nie</p> <p>(adres internetowy, wydający urząd lub organ, dokładne dane referencyjne dokumentacji): [.....][.....][.....][.....]</p>
<p>Rodzaj uczestnictwa:</p>	<p>Odpowiedź:</p>
<p>Czy wykonawca bierze udział w postępowaniu o udzielenie zamówienia wspólnie z innymi wykonawcami¹¹?</p>	<p><input type="checkbox"/> Tak <input checked="" type="checkbox"/> Nie</p>
<p>Jeżeli tak, proszę dopilnować, aby pozostali uczestnicy przedstawili odrębne jednolite europejskie dokumenty zamówienia.</p>	
<p>Jeżeli tak: a) Proszę wskazać rolę wykonawcy w grupie (lider, odpowiedzialny za określone zadania itd.): b) Proszę wskazać pozostałych wykonawców biorących wspólnie udział w postępowaniu o udzielenie zamówienia: c) W stosownych przypadkach nazwa grupy biorącej udział:</p>	<p>a): [.....] b): [.....] c): [.....]</p>
<p>Części</p>	<p>Odpowiedź:</p>
<p>W stosownych przypadkach wskazanie części zamówienia, w odniesieniu do której (których) wykonawca zamierza złożyć ofertę.</p>	<p>[92,119,124]</p>

B: INFORMACJE NA TEMAT PRZEDSTAWICIELI WYKONAWCY

W stosownych przypadkach proszę podać imię i nazwisko (imiona i nazwiska) oraz adres(-y) osoby (osób) upoważnionej(-ych) do reprezentowania wykonawcy na potrzeby niniejszego postępowania o udzielenie zamówienia:

<p>Osoby upoważnione do reprezentowania, o ile istnieją:</p>	<p>Odpowiedź:</p>
<p>Imię i nazwisko, wraz z datą i miejscem urodzenia, jeżeli są wymagane:</p>	<p>[Marek Mazurkiewicz]</p>
<p>Stanowisko/Działający(-a) jako:</p>	<p>[Właściciel]</p>
<p>Adres pocztowy:</p>	<p>[ul. Andrzeja Struga 85/5, 41-800 Zabrze]</p>
<p>Telefon:</p>	<p>[32 760 58 52]</p>
<p>Adres e-mail:</p>	<p>[emtim@emtim.pl]</p>
<p>W razie potrzeby proszę podać szczegółowe informacje dotyczące przedstawicielstwa (jego form,</p>	<p>[.....]</p>

¹¹

Zwłaszcza w ramach grupy, konsorcjum, spółki *joint venture* lub podobnego podmiotu.

zakresu, celu itd.):	
----------------------	--

C: INFORMACJE NA TEMAT POLEGANIA NA ZDOLNOŚCI INNYCH PODMIOTÓW

Zależność od innych podmiotów:	Odpowiedź:
Czy wykonawca polega na zdolności innych podmiotów w celu spełnienia kryteriów kwalifikacji określonych poniżej w części IV oraz (ewentualnych) kryteriów i zasad określonych poniżej w części V?	<input type="checkbox"/> Tak <input type="checkbox"/> Nie

Jeżeli tak, proszę przedstawić – dla każdego z podmiotów, których to dotyczy – odrębny formularz jednolitego europejskiego dokumentu zamówienia zawierający informacje wymagane w niniejszej części sekcja A i B oraz w części III, należycie wypełniony i podpisany przez dane podmioty.
Należy zauważyć, że dotyczy to również wszystkich pracowników technicznych lub służb technicznych, nienależących bezpośrednio do przedsiębiorstwa danego wykonawcy, w szczególności tych odpowiedzialnych za kontrolę jakości, a w przypadku zamówień publicznych na roboty budowlane – tych, do których wykonawca będzie mógł się zwrócić o wykonanie robót budowlanych.
O ile ma to znaczenie dla określonych zdolności, na których polega wykonawca, proszę dołączyć – dla każdego z podmiotów, których to dotyczy – informacje wymagane w częściach IV i V¹².

D: INFORMACJE DOTYCZĄCE PODWYKONAWCÓW, NA KTÓRYCH ZDOLNOŚCI WYKONAWCA NIE POLEGA

(Sekcja, którą należy wypełnić jedynie w przypadku gdy instytucja zamawiająca lub podmiot zamawiający wprost tego zażąda.)

Podwykonawstwo:	Odpowiedź:
Czy wykonawca zamierza zlecić osobom trzecim podwykonawstwo jakiegokolwiek części zamówienia?	<input type="checkbox"/> Tak <input checked="" type="checkbox"/> Nie Jeżeli tak i o ile jest to wiadome, proszę podać wykaz proponowanych podwykonawców: [...]

Jeżeli instytucja zamawiająca lub podmiot zamawiający wyraźnie żąda przedstawienia tych informacji oprócz informacji wymaganych w niniejszej sekcji, proszę przedstawić – dla każdego podwykonawcy (każdej kategorii podwykonawców), których to dotyczy – informacje wymagane w niniejszej części sekcja A i B oraz w części III.

Część III: Podstawy wykluczenia

A: PODSTAWY ZWIĄZANE Z WYROKAMI SKAZUJĄCYMI ZA PRZESTĘPSTWO

W art. 57 ust. 1 dyrektywy 2014/24/UE określono następujące powody wykluczenia:

1. udział w **organizacji przestępczej**¹³;
2. **korupcja**¹⁴;
3. **nadużycie finansowe**¹⁵;
4. **przestępstwa terrorystyczne lub przestępstwa związane z działalnością terrorystyczną**¹⁶
5. **pranie pieniędzy lub finansowanie terroryzmu**¹⁷
6. **praca dzieci i inne formy handlu ludźmi**¹⁸.

Podstawy związane z wyrokami skazującymi za	Odpowiedź:
--	-------------------

¹² Np. dla służb technicznych zaangażowanych w kontrolę jakości: część IV, sekcja C, pkt 3.

¹³ Zgodnie z definicją zawartą w art. 2 decyzji ramowej Rady 2008/841/WSiSW z dnia 24 października 2008 r. w sprawie zwalczania przestępczości zorganizowanej (Dz.U. L 300 z 11.11.2008, s. 42).

¹⁴ Zgodnie z definicją zawartą w art. 3 Konwencji w sprawie zwalczania korupcji urzędników Wspólnot Europejskich i urzędników państw członkowskich Unii Europejskiej (Dz.U. C 195 z 25.6.1997, s. 1) i w art. 2 ust. 1 decyzji ramowej Rady 2003/568/WSiSW z dnia 22 lipca 2003 r. w sprawie zwalczania korupcji w sektorze prywatnym (Dz.U. L 192 z 31.7.2003, s. 54). Ta podstawa wykluczenia obejmuje również korupcję zdefiniowaną w prawie krajowym instytucji zamawiającej (podmiotu zamawiającego) lub wykonawcy.

¹⁵ W rozumieniu art. 1 Konwencji w sprawie ochrony interesów finansowych Wspólnot Europejskich (Dz.U. C 316 z 27.11.1995, s. 48).

¹⁶ Zgodnie z definicją zawartą w art. 1 i 3 decyzji ramowej Rady z dnia 13 czerwca 2002 r. w sprawie zwalczania terroryzmu (Dz.U. L 164 z 22.6.2002, s. 3). Ta podstawa wykluczenia obejmuje również podżeganie do popełnienia przestępstwa, pomocnictwo, współsprawstwo lub usiłowanie popełnienia przestępstwa, o których mowa w art. 4 tejże decyzji ramowej.

¹⁷ Zgodnie z definicją zawartą w art. 1 dyrektywy 2005/60/WE Parlamentu Europejskiego i Rady z dnia 26 października 2005 r. w sprawie przeciwdziałania korzystaniu z systemu finansowego w celu prania pieniędzy oraz finansowania terroryzmu (Dz.U. L 309 z 25.11.2005, s. 15).

¹⁸ Zgodnie z definicją zawartą w art. 2 dyrektywy Parlamentu Europejskiego i Rady 2011/36/UE z dnia 5 kwietnia 2011 r. w sprawie zapobiegania handlowi ludźmi i zwalczania tego procederu oraz ochrony ofiar, zastępującej decyzję ramową Rady 2002/629/WSiSW (Dz.U. L 101 z 15.4.2011, s. 1).

przestępstwo na podstawie przepisów krajowych stanowiących wdrożenie podstaw określonych w art. 57 ust. 1 wspomnianej dyrektywy:	
Czy w stosunku do samego wykonawcy bądź jakiegokolwiek osoby będącej członkiem organów administracyjnych, zarządzających lub nadzorczych wykonawcy, lub posiadającej w przedsiębiorstwie wykonawcy uprawnienia do reprezentowania, uprawnienia decyzyjne lub kontrolne, wydany został prawomocny wyrok z jednego z wyżej wymienionych powodów, orzeczeniem sprzed najwyżej pięciu lat lub w którym okres wykluczenia określony bezpośrednio w wyroku nadal obowiązuje?	<input type="checkbox"/> Tak <input checked="" type="checkbox"/> Nie Jeżeli odnośna dokumentacja jest dostępna w formie elektronicznej, proszę wskazać: (adres internetowy, wydający urząd lub organ, dokładne dane referencyjne dokumentacji): [.....][.....][.....][.....] ¹⁹
Jeżeli tak , proszę podać ²⁰ : a) datę wyroku, określić, których spośród punktów 1–6 on dotyczy, oraz podać powód(-ody) skazania; b) wskazać, kto został skazany []; c) w zakresie, w jakim zostało to bezpośrednio ustalone w wyroku:	a) data: [], punkt(-y): [], powód(-ody): [] b) [.....] c) długość okresu wykluczenia [.....] oraz punkt(-y), którego(-ych) to dotyczy. Jeżeli odnośna dokumentacja jest dostępna w formie elektronicznej, proszę wskazać: (adres internetowy, wydający urząd lub organ, dokładne dane referencyjne dokumentacji): [.....][.....][.....][.....] ²¹
W przypadku skazania, czy wykonawca przedsięwziął środki w celu wykazania swojej rzetelności pomimo istnienia odpowiedniej podstawy wykluczenia ²² („samooczyszczenie“)?	<input type="checkbox"/> Tak <input type="checkbox"/> Nie
Jeżeli tak , proszę opisać przedsięwzięte środki ²³ :	[.....]

B: PODSTAWY ZWIĄZANE Z PŁATNOŚCIĄ PODATKÓW LUB SKŁADEK NA UBEZPIECZENIE SPOŁECZNE

Płatność podatków lub składek na ubezpieczenie społeczne:	Odpowiedź:	
Czy wykonawca wywiązał się ze wszystkich obowiązków dotyczących płatności podatków lub składek na ubezpieczenie społeczne , zarówno w państwie, w którym ma siedzibę, jak i w państwie członkowskim instytucji zamawiającej lub podmiotu zamawiającego, jeżeli jest ono inne niż państwo siedziby?	<input checked="" type="checkbox"/> Tak <input type="checkbox"/> Nie	
Jeżeli nie , proszę wskazać: a) państwo lub państwo członkowskie, którego to dotyczy; b) jakiej kwoty to dotyczy? c) w jaki sposób zostało ustalone to naruszenie obowiązków: 1) w trybie decyzji sądowej lub administracyjnej: – Czy ta decyzja jest ostateczna i wiążąca? – Proszę podać datę wyroku lub	Podatki	Składki na ubezpieczenia społeczne
	a) [.....] b) [.....] c1) <input type="checkbox"/> Tak <input type="checkbox"/> Nie – <input type="checkbox"/> Tak <input type="checkbox"/> Nie – [.....]	a) [.....] b) [.....] c1) <input type="checkbox"/> Tak <input type="checkbox"/> Nie – <input type="checkbox"/> Tak <input type="checkbox"/> Nie – [.....]

¹⁹ Proszę powtórzyć tyle razy, ile jest to konieczne.

²⁰ Proszę powtórzyć tyle razy, ile jest to konieczne.

²¹ Proszę powtórzyć tyle razy, ile jest to konieczne.

²² Zgodnie z przepisami krajowymi wdrażającymi art. 57 ust. 6 dyrektywy 2014/24/UE.

²³ Uwzględniając charakter popełnionych przestępstw (jednorazowe, powtarzające się, systematyczne itd.), objaśnienie powinno wykazywać stosowność przedsięwziętych środków.

<p>decyzji.</p> <p>– W przypadku wyroku, o ile została w nim bezpośrednio określona, długość okresu wykluczenia:</p> <p>2) w inny sposób? Proszę sprecyzować, w jaki:</p> <p>d) Czy wykonawca spełnił lub spełni swoje obowiązki, dokonując płatności należnych podatków lub składek na ubezpieczenie społeczne, lub też zawierając wiążące porozumienia w celu spłaty tych należności, obejmujące w stosownych przypadkach narosłe odsetki lub grzywny?</p>	<p>– [.....]</p> <p>c2) [...]</p> <p>d) <input type="checkbox"/> Tak <input type="checkbox"/> Nie Jeżeli tak, proszę podać szczegółowe informacje na ten temat: [.....]</p>	<p>– [.....]</p> <p>c2) [...]</p> <p>d) <input type="checkbox"/> Tak <input type="checkbox"/> Nie Jeżeli tak, proszę podać szczegółowe informacje na ten temat: [.....]</p>
<p>Jeżeli odnośna dokumentacja dotycząca płatności podatków lub składek na ubezpieczenie społeczne jest dostępna w formie elektronicznej, proszę wskazać:</p>	<p>(adres internetowy, wydający urząd lub organ, dokładne dane referencyjne dokumentacji):²⁴ [.....][.....][.....]</p>	

C: PODSTAWY ZWIĄZANE Z NIETYTUŁACIŃCĄ, KONFLIKTEM INTERESÓW LUB WYKROCZENIAMI ZAWODOWYMI²⁵

Należy zauważyć, że do celów niniejszego zamówienia niektóre z poniższych podstaw wykluczenia mogą być zdefiniowane bardziej precyzyjnie w prawie krajowym, w stosownym ogłoszeniu lub w dokumentach zamówienia. Tak więc prawo krajowe może na przykład stanowić, że pojęcie „poważnego wykroczenia zawodowego” może obejmować kilka różnych postaci zachowania stanowiącego wykroczenie.

Informacje dotyczące ewentualnej niewypłacalności, konfliktu interesów lub wykroczeń zawodowych	Odpowiedź:
<p>Czy wykonawca, wedle własnej wiedzy, naruszył swoje obowiązki w dziedzinie prawa środowiska, prawa socjalnego i prawa pracy²⁶?</p>	<p><input type="checkbox"/> Tak <input checked="" type="checkbox"/> Nie</p> <p>Jeżeli tak, czy wykonawca przedsięwziął środki w celu wykazania swojej rzetelności pomimo istnienia odpowiedniej podstawy wykluczenia („samooczyszczenie“)? <input type="checkbox"/> Tak <input type="checkbox"/> Nie Jeżeli tak, proszę opisać przedsięwzięte środki: [.....]</p>
<p>Czy wykonawca znajduje się w jednej z następujących sytuacji:</p> <p>a) zbankrutował; lub</p> <p>b) prowadzone jest wobec niego postępowanie upadłościowe lub likwidacyjne; lub</p> <p>c) zawarł układ z wierzycielami; lub</p> <p>d) znajduje się w innej tego rodzaju sytuacji wynikającej z podobnej procedury przewidzianej w krajowych przepisach ustawowych i wykonawczych²⁷; lub</p> <p>e) jego aktywami zarządza likwidator lub sąd; lub</p> <p>f) jego działalność gospodarcza jest zawieszona? Jeżeli tak:</p> <p>– Proszę podać szczegółowe informacje:</p> <p>– Proszę podać powody, które pomimo powyższej sytuacji umożliwiają realizację zamówienia, z uwzględnieniem mających zastosowanie przepisów krajowych i środków dotyczących kontynuowania działalności gospodarczej²⁸.</p> <p>Jeżeli odnośna dokumentacja jest dostępna w formie elektronicznej, proszę wskazać:</p>	<p><input type="checkbox"/> Tak <input checked="" type="checkbox"/> Nie</p> <p>– [.....]</p> <p>– [.....]</p>

²⁴ Proszę powtórzyć tyle razy, ile jest to konieczne.

²⁵ Zob. art. 57 ust. 4 dyrektywy 2014/24/WE.

²⁶ O których mowa, do celów niniejszego zamówienia, w prawie krajowym, w stosownym ogłoszeniu lub w dokumentach zamówienia bądź w art. 18 ust. 2 dyrektywy 2014/24/UE.

²⁷ Zob. przepisy krajowe, stosowne ogłoszenie lub dokumenty zamówienia.

²⁸ Nie trzeba podawać tych informacji, jeżeli wykluczenie wykonawców w jednym z przypadków wymienionych w lit. a)–f) stało się obowiązkowe na mocy obowiązującego prawa krajowego bez żadnej możliwości odstępstwa w sytuacji, gdy wykonawcy są pomimo to w stanie zrealizować zamówienie.

	(adres internetowy, wydający urząd lub organ, dokładne dane referencyjne dokumentacji): [.....][.....][.....]
Czy wykonawca jest winien poważnego wykroczenia zawodowego²⁹? Jeżeli tak, proszę podać szczegółowe informacje na ten temat:	<input type="checkbox"/> Tak <input type="checkbox"/> Nie [.....] Jeżeli tak, czy wykonawca przedsięwziął środki w celu samooczyszczenia? <input type="checkbox"/> Tak <input type="checkbox"/> Nie Jeżeli tak, proszę opisać przedsięwzięte środki: [.....]
Czy wykonawca zawarł z innymi wykonawcami porozumienia mające na celu zakłócenie konkurencji ? Jeżeli tak , proszę podać szczegółowe informacje na ten temat:	<input type="checkbox"/> Tak <input checked="" type="checkbox"/> Nie [...] Jeżeli tak, czy wykonawca przedsięwziął środki w celu samooczyszczenia? <input type="checkbox"/> Tak <input type="checkbox"/> Nie Jeżeli tak, proszę opisać przedsięwzięte środki: [.....]
Czy wykonawca wie o jakimkolwiek konflikcie interesów³⁰ spowodowanym jego udziałem w postępowaniu o udzielenie zamówienia? Jeżeli tak, proszę podać szczegółowe informacje na ten temat:	<input type="checkbox"/> Tak <input type="checkbox"/> Nie [...]
Czy wykonawca lub przedsiębiorstwo związane z wykonawcą doradzał(-o) instytucji zamawiającej lub podmiotowi zamawiającemu bądź był(-o) w inny sposób zaangażowany(-e) w przygotowanie postępowania o udzielenie zamówienia? Jeżeli tak , proszę podać szczegółowe informacje na ten temat:	<input type="checkbox"/> Tak <input checked="" type="checkbox"/> Nie [...]
Czy wykonawca znajdował się w sytuacji, w której wcześniejsza umowa w sprawie zamówienia publicznego, wcześniejsza umowa z podmiotem zamawiającym lub wcześniejsza umowa w sprawie koncesji została rozwiązana przed czasem, lub w której nałożone zostało odszkodowanie bądź inne porównywalne sankcje w związku z tą wcześniejszą umową? Jeżeli tak, proszę podać szczegółowe informacje na ten temat:	<input type="checkbox"/> Tak <input type="checkbox"/> Nie [...] Jeżeli tak, czy wykonawca przedsięwziął środki w celu samooczyszczenia? <input type="checkbox"/> Tak <input type="checkbox"/> Nie Jeżeli tak, proszę opisać przedsięwzięte środki: [.....]
Czy wykonawca może potwierdzić, że: a) nie jest winny poważnego wprowadzenia w błąd przy dostarczaniu informacji wymaganych do weryfikacji braku podstaw wykluczenia lub do weryfikacji spełnienia kryteriów kwalifikacji; b) nie zataił tych informacji; c) jest w stanie niezwłocznie przedstawić dokumenty potwierdzające wymagane przez instytucję zamawiającą lub podmiot zamawiający; oraz d) nie przedsięwziął kroków, aby w bezprawny sposób wpłynąć na proces podejmowania decyzji przez instytucję zamawiającą lub podmiot zamawiający, pozyskać informacje poufne, które mogą dać mu nienależną przewagę w postępowaniu o udzielenie zamówienia, lub wskutek zaniedbania przedstawić wprowadzające w błąd informacje, które mogą mieć istotny wpływ na decyzje w sprawie wykluczenia, kwalifikacji lub udzielenia zamówienia?	<input checked="" type="checkbox"/> Tak <input type="checkbox"/> Nie

D: INNE PODSTAWY WYKLUCZENIA, KTÓRE MOGĄ BYĆ PRZEWIDZIANE W PRZEPISACH KRAJOWYCH PAŃSTWA CZŁONKOWSKIEGO INSTYTUCJI ZAMAWIAJĄCEJ LUB PODMIOTU ZAMAWIAJĄCEGO

Podstawy wykluczenia o charakterze wyłącznie krajowym	Odpowiedź:
Czy mają zastosowanie podstawy wykluczenia o charakterze wyłącznie krajowym określone w stosownym ogłoszeniu lub w dokumentach	<input type="checkbox"/> Tak <input checked="" type="checkbox"/> Nie

²⁹

W stosownych przypadkach zob. definicje w prawie krajowym, stosownym ogłoszeniu lub dokumentach zamówienia.

³⁰

Wskazany w prawie krajowym, stosownym ogłoszeniu lub dokumentach zamówienia.

zamówienia? Jeżeli dokumentacja wymagana w stosownym ogłoszeniu lub w dokumentach zamówienia jest dostępna w formie elektronicznej, proszę wskazać:	(adres internetowy, wydający urząd lub organ, dokładne dane referencyjne dokumentacji): [.....][.....][.....] ³¹
W przypadku gdy ma zastosowanie którakolwiek z podstaw wykluczenia o charakterze wyłącznie krajowym , czy wykonawca przedsięwziął środki w celu samooczyszczenia? Jeżeli tak , proszę opisać przedsięwzięte środki:	<input type="checkbox"/> Tak <input type="checkbox"/> Nie [.....]

Część IV: Kryteria kwalifikacji

W odniesieniu do kryteriów kwalifikacji (sekcja α lub sekcje A–D w niniejszej części) wykonawca oświadcza, że:

α : OGÓLNE OŚWIADCZENIE DOTYCZĄCE WSZYSTKICH KRYTERIÓW KWALIFIKACJI

Wykonawca powinien wypełnić to pole jedynie w przypadku gdy instytucja zamawiająca lub podmiot zamawiający wskazały w stosownym ogłoszeniu lub w dokumentach zamówienia, o których mowa w ogłoszeniu, że wykonawca może ograniczyć się do wypełnienia sekcji α w części IV i nie musi wypełniać żadnej z pozostałych sekcji w części IV:

Spełnienie wszystkich wymaganych kryteriów kwalifikacji	Odpowiedź
Spełnia wymagane kryteria kwalifikacji:	<input checked="" type="checkbox"/> Tak <input type="checkbox"/> Nie

A: KOMPETENCJE

Wykonawca powinien przedstawić informacje jedynie w przypadku gdy instytucja zamawiająca lub podmiot zamawiający wymagają danych kryteriów kwalifikacji w stosownym ogłoszeniu lub w dokumentach zamówienia, o których mowa w ogłoszeniu.	
Kompetencje	Odpowiedź
1) Figuruje w odpowiednim rejestrze zawodowym lub handlowym prowadzonym w państwie członkowskim siedziby wykonawcy ³² : Jeżeli odnośna dokumentacja jest dostępna w formie elektronicznej, proszę wskazać:	[.....] (adres internetowy, wydający urząd lub organ, dokładne dane referencyjne dokumentacji): [.....][.....][.....]
2) W odniesieniu do zamówień publicznych na usługi : Czy konieczne jest posiadanie określonego zezwolenia lub bycie członkiem określonej organizacji, aby mieć możliwość świadczenia usługi, o której mowa, w państwie siedziby wykonawcy? Jeżeli odnośna dokumentacja jest dostępna w formie elektronicznej, proszę wskazać:	<input type="checkbox"/> Tak <input type="checkbox"/> Nie Jeżeli tak, proszę określić, o jakie zezwolenie lub status członkowski chodzi, i wskazać, czy wykonawca je posiada: [.....] <input type="checkbox"/> Tak <input type="checkbox"/> Nie (adres internetowy, wydający urząd lub organ, dokładne dane referencyjne dokumentacji): [.....][.....][.....]

B: SYTUACJA EKONOMICZNA I FINANSOWA

Wykonawca powinien przedstawić informacje jedynie w przypadku gdy instytucja zamawiająca lub podmiot zamawiający wymagają danych kryteriów kwalifikacji w stosownym ogłoszeniu lub w dokumentach zamówienia, o których mowa w ogłoszeniu.	
Sytuacja ekonomiczna i finansowa	Odpowiedź:
1a) Jego („ogólny”) roczny obrót w ciągu określonej liczby lat obrotowych wymaganej w stosownym ogłoszeniu lub dokumentach zamówienia jest następujący: i/lub 1b) Jego średni roczny obrót w ciągu określonej liczby lat wymaganej w stosownym ogłoszeniu lub dokumentach zamówienia jest następujący ³³ (): Jeżeli odnośna dokumentacja jest dostępna w formie elektronicznej, proszę wskazać:	rok: [.....] obrót: [.....] [.....] waluta rok: [.....] obrót: [.....] [.....] waluta rok: [.....] obrót: [.....] [.....] waluta (liczba-lat, średni obrót): [.....], [.....] [.....] waluta (adres internetowy, wydający urząd lub organ, dokładne dane referencyjne dokumentacji): [.....][.....][.....]
2a) Jego roczny („specyficzny”) obrot w obszarze działalności gospodarczej objętym zamówieniem i określonym w stosownym ogłoszeniu lub dokumentach zamówienia w ciągu wymaganej liczby lat obrotowych jest następujący: i/lub 2b) Jego średni roczny obrót w przedmiotowym obszarze i w ciągu określonej liczby lat wymaganej w stosownym ogłoszeniu lub dokumentach zamówienia jest następujący ³⁴ : Jeżeli odnośna dokumentacja jest dostępna w formie elektronicznej, proszę wskazać:	rok: [.....] obrót: [.....] [.....] waluta rok: [.....] obrót: [.....] [.....] waluta rok: [.....] obrót: [.....] [.....] waluta (liczba-lat, średni obrót): [.....], [.....] [.....] waluta (adres internetowy, wydający urząd lub organ, dokładne dane referencyjne dokumentacji): [.....][.....][.....]
3) W przypadku gdy informacje dotyczące obrotu (ogólnego lub specyficznego) nie są dostępne za cały wymagany okres, proszę podać datę założenia przedsiębiorstwa wykonawcy lub rozpoczęcia działalności przez wykonawcę:	[.....]
4) W odniesieniu do wskaźników finansowych ³⁵ określonych w stosownym ogłoszeniu lub dokumentach zamówienia wykonawca	(określenie wymaganego wskaźnika – stosunek X do Y ³⁶ oraz wartość): [.....][.....] ³⁷

³¹ Proszę powtórzyć tyle razy, ile jest to konieczne.

³² Zgodnie z opisem w załączniku XI do dyrektywy 2014/24/UE; wykonawcy z niektórych państw członkowskich mogą być zobowiązani do spełnienia innych wymogów określonych w tym załączniku.

³³ Jedynie jeżeli jest to dopuszczalne w stosownym ogłoszeniu lub dokumentach zamówienia.

³⁴ Jedynie jeżeli jest to dopuszczalne w stosownym ogłoszeniu lub dokumentach zamówienia.

³⁵ Np. stosunek aktywów do zobowiązań.

oświadcza, że aktualna(-e) wartość(-ci) wymaganego(-ych) wskaźnika(-ów) jest(-są) następująca(-e): Jeżeli odnośna dokumentacja jest dostępna w formie elektronicznej, proszę wskazać:	(adres internetowy, wydający urząd lub organ, dokładne dane referencyjne dokumentacji): [.....][.....][.....] [.....] [..] waluta
5) W ramach ubezpieczenia z tytułu ryzyka zawodowego wykonawca jest ubezpieczony na następującą kwotę: Jeżeli te informacje są dostępne w formie elektronicznej, proszę wskazać:	(adres internetowy, wydający urząd lub organ, dokładne dane referencyjne dokumentacji): [.....][.....][.....] [.....]
6) W odniesieniu do innych ewentualnych wymogów ekonomicznych lub finansowych, które mogły zostać określone w stosownym ogłoszeniu lub dokumentach zamówienia, wykonawca oświadcza, że Jeżeli odnośna dokumentacja, która mogła zostać określona w stosownym ogłoszeniu lub w dokumentach zamówienia, jest dostępna w formie elektronicznej, proszę wskazać:	(adres internetowy, wydający urząd lub organ, dokładne dane referencyjne dokumentacji): [.....][.....][.....] [.....]

C: ZDOLNOŚĆ TECHNICZNA I ZAWODOWA

Wykonawca powinien przedstawić informacje jedynie w przypadku gdy instytucja zamawiająca lub podmiot zamawiający wymagają danych kryteriów kwalifikacji w stosownym ogłoszeniu lub w dokumentach zamówienia, o których mowa w ogłoszeniu.

Zdolność techniczna i zawodowa	Odpowiedź:								
1a) Jedynie w odniesieniu do zamówień publicznych na roboty budowlane: W okresie odniesienia ³⁶ wykonawca wykonał następujące roboty budowlane określonego rodzaju: Jeżeli odnośna dokumentacja dotycząca zadowalającego wykonania i rezultatu w odniesieniu do najważniejszych robót budowlanych jest dostępna w formie elektronicznej, proszę wskazać:	Liczba lat (okres ten został wskazany w stosownym ogłoszeniu lub dokumentach zamówienia): [..] Roboty budowlane: [.....] (adres internetowy, wydający urząd lub organ, dokładne dane referencyjne dokumentacji): [.....][.....][.....] [.....]								
1b) Jedynie w odniesieniu do zamówień publicznych na dostawy i zamówień publicznych na usługi: W okresie odniesienia ³⁶ wykonawca zrealizował następujące główne dostawy określonego rodzaju lub wyświadczył następujące główne usługi określonego rodzaju: Przy sporządzaniu wykazu proszę podać kwoty, daty i odbiorców, zarówno publicznych, jak i prywatnych ⁴⁰ :	Liczba lat (okres ten został wskazany w stosownym ogłoszeniu lub dokumentach zamówienia): [..] <table border="1" style="width: 100%; border-collapse: collapse;"> <thead> <tr> <th style="width: 50%;">Opis</th> <th style="width: 15%;">Kwoty</th> <th style="width: 15%;">Daty</th> <th style="width: 20%;">Odbiorcy</th> </tr> </thead> <tbody> <tr> <td style="height: 20px;"> </td> <td> </td> <td> </td> <td> </td> </tr> </tbody> </table> [.....]	Opis	Kwoty	Daty	Odbiorcy				
Opis	Kwoty	Daty	Odbiorcy						
2) Może skorzystać z usług następujących pracowników technicznych lub służb technicznych ⁴¹ , w szczególności tych odpowiedzialnych za kontrolę jakości: W przypadku zamówień publicznych na roboty budowlane wykonawca będzie mógł się zwrócić do następujących pracowników technicznych lub służb technicznych o wykonanie robót:	[.....] [.....]								
3) Korzysta z następujących urządzeń technicznych oraz środków w celu zapewnienia jakości, a jego zaplecze naukowo-badawcze jest następujące:	[.....]								
4) Podczas realizacji zamówienia będzie mógł stosować następujące systemy zarządzania łańcuchem dostaw i śledzenia łańcucha dostaw:	[.....]								
5) W odniesieniu do produktów lub usług o złożonym charakterze, które mają zostać dostarczone, lub – wyjątkowo – w odniesieniu do produktów lub usług o szczególnym przeznaczeniu: Czy wykonawca zezwoli na przeprowadzenie kontroli ⁴² swoich zdolności produkcyjnych lub zdolności technicznych, a w razie konieczności także dostępnych mu środków naukowych i badawczych, jak również środków kontroli jakości?	<input type="checkbox"/> Tak <input type="checkbox"/> Nie								
6) Następującym wykształceniem i kwalifikacjami zawodowymi legitymuje się: a) sam usługodawca lub wykonawca: lub (w zależności od wymogów określonych w stosownym ogłoszeniu lub dokumentach zamówienia): b) jego kadra kierownicza:	a) [.....] b) [.....] [.....]								
7) Podczas realizacji zamówienia wykonawca będzie mógł stosować następujące środki zarządzania środowiskowego:	[.....]								
8) Wielkość średniego rocznego zatrudnienia u wykonawcy oraz liczebność kadry kierowniczej w ostatnich trzech latach są następujące	Rok, średnie roczne zatrudnienie: [.....], [.....] [.....], [.....] [.....], [.....] Rok, liczebność kadry kierowniczej: [.....], [.....] [.....], [.....] [.....], [.....] [.....]								
9) Będzie dysponował następującymi narzędziami, wyposażeniem zakładu i urządzeniami technicznymi na potrzeby realizacji zamówienia:	[.....]								

³⁶ Np. stosunek aktywów do zobowiązań.

³⁷ Proszę powtórzyć tyle razy, ile jest to konieczne.

³⁸ Instytucje zamawiające mogą wymagać, aby okres ten wynosił do pięciu lat, i dopuszczać legitymowanie się doświadczeniem sprzed ponad pięciu lat.

³⁹ Instytucje zamawiające mogą wymagać, aby okres ten wynosił do trzech lat, i dopuszczać legitymowanie się doświadczeniem sprzed ponad trzech lat.

⁴⁰ Innymi słowy, należy wymienić wszystkich odbiorców, a wykaz powinien obejmować zarówno klientów publicznych, jak i prywatnych w odniesieniu do przedmiotowych dostaw lub usług.

⁴¹ W przypadku pracowników technicznych lub służb technicznych nienależących bezpośrednio do przedsiębiorstwa danego wykonawcy, lecz w których zdolności wykonawca ten polegają, jak określono w części II sekcja C, należy wypełnić odrębne formularze jednolitego europejskiego dokumentu zamówienia.

⁴² Kontrolę ma przeprowadzać instytucja zamawiająca lub – w przypadku gdy instytucja ta wyrazi na to zgodę – w jej imieniu, właściwy organ urzędowy państwa, w którym dostawca lub usługodawca ma siedzibę.

10) Wykonawca zamierza ewentualnie zlecić podwykonawcom⁴³ następującą część (procentową) zamówienia:	[.....]
11) W odniesieniu do zamówień publicznych na dostawy: Wykonawca dostarczy wymagane próbki, opisy lub fotografie produktów, które mają być dostarczone i którym nie musi towarzyszyć świadectwo autentyczności. Wykonawca oświadcza ponadto, że w stosownych przypadkach przedstawi wymagane świadectwa autentyczności. Jeżeli odnośna dokumentacja jest dostępna w formie elektronicznej, proszę wskazać:	<input type="checkbox"/> Tak <input type="checkbox"/> Nie <input type="checkbox"/> Tak <input type="checkbox"/> Nie (adres internetowy, wydający urząd lub organ, dokładne dane referencyjne dokumentacji): [.....][.....][.....]
12) W odniesieniu do zamówień publicznych na dostawy: Czy wykonawca może przedstawić wymagane zaświadczenia sporządzone przez urzędowe instytucje lub agencje kontroli jakości o uznanych kompetencjach, potwierdzające zgodność produktów poprzez wyraźne odniesienie do specyfikacji technicznych lub norm, które zostały określone w stosownym ogłoszeniu lub dokumentach zamówienia? Jeżeli nie, proszę wyjaśnić dlaczego, i wskazać, jakie inne środki dowodowe mogą zostać przedstawione. Jeżeli odnośna dokumentacja jest dostępna w formie elektronicznej, proszę wskazać:	<input type="checkbox"/> Tak <input type="checkbox"/> Nie [...] (adres internetowy, wydający urząd lub organ, dokładne dane referencyjne dokumentacji): [.....][.....][.....]

D: SYSTEMY ZAPEWNIANIA JAKOŚCI I NORMY ZARZĄDZANIA ŚRODOWISKOWEGO

Wykonawca powinien przedstawić informacje jedynie w przypadku gdy instytucja zamawiająca lub podmiot zamawiający wymagają systemów zapewniania jakości lub norm zarządzania środowiskowego w stosownym ogłoszeniu lub w dokumentach zamówienia, o których mowa w ogłoszeniu.	
Systemy zapewniania jakości i normy zarządzania środowiskowego	Odpowiedź:
Czy wykonawca będzie w stanie przedstawić zaświadczenia sporządzone przez niezależne jednostki, poświadczające spełnienie przez wykonawcę wymaganych norm zapewniania jakości , w tym w zakresie dostępności dla osób niepełnosprawnych? Jeżeli nie, proszę wyjaśnić dlaczego, i określić, jakie inne środki dowodowe dotyczące systemu zapewniania jakości mogą zostać przedstawione. Jeżeli odnośna dokumentacja jest dostępna w formie elektronicznej, proszę wskazać:	<input type="checkbox"/> Tak <input type="checkbox"/> Nie [.....][.....] (adres internetowy, wydający urząd lub organ, dokładne dane referencyjne dokumentacji): [.....][.....][.....]
Czy wykonawca będzie w stanie przedstawić zaświadczenia sporządzone przez niezależne jednostki, poświadczające spełnienie przez wykonawcę wymogów określonych systemów lub norm zarządzania środowiskowego ? Jeżeli nie, proszę wyjaśnić dlaczego, i określić, jakie inne środki dowodowe dotyczące systemów lub norm zarządzania środowiskowego mogą zostać przedstawione. Jeżeli odnośna dokumentacja jest dostępna w formie elektronicznej, proszę wskazać:	<input type="checkbox"/> Tak <input type="checkbox"/> Nie [.....][.....] (adres internetowy, wydający urząd lub organ, dokładne dane referencyjne dokumentacji): [.....][.....][.....]

Część V: Ograniczanie liczby kwalifikujących się kandydatów

**Wykonawca powinien przedstawić informacje jedynie w przypadku gdy instytucja zamawiająca lub podmiot zamawiający określili obiektywne i niedyskryminacyjne kryteria lub zasady, które mają być stosowane w celu ograniczenia liczby kandydatów, którzy zostaną zaproszeni do złożenia ofert lub prowadzenia dialogu. Te informacje, którym mogą towarzyszyć wymogi dotyczące (rodzajów) zaświadczeń lub rodzajów dowodów w formie dokumentów, które ewentualnie należy przedstawić, określono w stosownym ogłoszeniu lub w dokumentach zamówienia, o których mowa w ogłoszeniu.
Dotyczy jedynie procedury ograniczonej, procedury konkurencyjnej z negocjacjami, dialogu konkurencyjnego i partnerstwa innowacyjnego:**

Wykonawca oświadcza, że:	
Ograniczanie liczby kandydatów	Odpowiedź:
W następujący sposób spełnia obiektywne i niedyskryminacyjne kryteria lub zasady, które mają być stosowane w celu ograniczenia liczby kandydatów: W przypadku gdy wymagane są określone zaświadczenia lub inne rodzaje dowodów w formie dokumentów, proszę wskazać dla każdego z nich, czy wykonawca posiada wymagane dokumenty. Jeżeli niektóre z tych zaświadczeń lub rodzajów dowodów w formie dokumentów są dostępne w postaci elektronicznej ⁴⁴ , proszę wskazać dla każdego z nich:	[...] <input type="checkbox"/> Tak <input type="checkbox"/> Nie ⁴⁵ (adres internetowy, wydający urząd lub organ, dokładne dane referencyjne dokumentacji): [.....][.....][.....] ⁴⁶

Część VI: Oświadczenia końcowe

Niżej podpisany(-a)(-i) oficjalnie oświadcza(-ją), że informacje podane powyżej w częściach II–V są dokładne i prawidłowe oraz że zostały przedstawione z pełną świadomością konsekwencji poważnego wprowadzenia w błąd.

⁴³ Należy zauważyć, że jeżeli wykonawca postanowił zlecić podwykonawcom realizację części zamówienia oraz polega na zdolności podwykonawców na potrzeby realizacji tej części, to należy wypełnić odrębny jednolity europejski dokument zamówienia dla tych podwykonawców (zob. powyżej, część II sekcja C).
⁴⁴ Proszę jasno wskazać, do której z pozycji odnosi się odpowiedź.
⁴⁵ Proszę powtórzyć tyle razy, ile jest to konieczne.
⁴⁶ Proszę powtórzyć tyle razy, ile jest to konieczne.

Niżej podpisany(-a)(-i) oficjalnie oświadcza(-ją), że jest (są) w stanie, na żądanie i bez zwłoki, przedstawić zaświadczenia i inne rodzaje dowodów w formie dokumentów, z wyjątkiem przypadków, w których:

a) instytucja zamawiająca lub podmiot zamawiający ma możliwość uzyskania odpowiednich dokumentów potwierdzających bezpośrednio za pomocą bezpłatnej krajowej bazy danych w dowolnym państwie członkowskim⁴⁷, lub

b) najpóźniej od dnia 18 kwietnia 2018 r.⁴⁸, instytucja zamawiająca lub podmiot zamawiający już posiada odpowiednią dokumentację.

Niżej podpisany(-a)(-i) oficjalnie wyraża(-ją) zgodę na to, aby [wskazać instytucję zamawiającą lub podmiot zamawiający określone w części I, sekcja A] uzyskać(-a)(-o) dostęp do dokumentów potwierdzających informacje, które zostały przedstawione w [wskazać część/sekcję/punkt(-y), których to dotyczy] niniejszego jednolitego europejskiego dokumentu zamówienia, na potrzeby [określić postępowanie o udzielenie zamówienia: (skrótowy opis, adres publikacyjny w Dzienniku Urzędowym Unii Europejskiej, numer referencyjny)].

Data, miejscowość, podpis(-y): Zabrze, 05.08.2021

⁴⁷ Pod warunkiem że wykonawca przekazał niezbędne informacje (adres internetowy, dane wydającego urzędu lub organu, dokładne dane referencyjne dokumentacji) umożliwiające instytucji zamawiającej lub podmiotowi zamawiającemu tę czynność. W razie potrzeby musi temu towarzyszyć odpowiednia zgoda na uzyskanie takiego dostępu.

⁴⁸ W zależności od wdrożenia w danym kraju artykułu 59 ust. 5 akapit drugi dyrektywy 2014/24/UE.

Nr postępowania: ZP/8/21

Wykonawca:

eMtiM Marek Mazurkiewicz

ul. Andrzeja Struga 85/5, 41-800 Zabrze

NIP 6480011448 / CEiDG 6480011448

(pełna nazwa/firma, adres, w zależności od podmiotu: NIP/PESEL, KRS/CEiDG)

reprezentowany przez:

Marek Mazurkiewicz - właściciel

(imię, nazwisko, stanowisko/podstawa do reprezentacji)

Oświadczenie Wykonawcy

Na potrzeby postępowania o udzielenie zamówienia publicznego, pn.: **Jednorazowe artykuły medyczne**

oświadczam/(-my), co następuje:

Oferowany przez nas przedmiot zamówienia posiada wszystkie wymagane aktualne dokumenty (deklaracja zgodności wyrobu z wymaganiami zasadniczymi wystawiona przez producenta, certyfikat zgodności jednostki notyfikowanej, jeżeli brała udział w ocenie zgodności i zgłoszenie/powiadomienie do Prezesa Urzędu Rejestracji Produktów Leczniczych, Wyrobów Medycznych i Produktów Biobójczych) dopuszczające do obrotu i stosowania zgodnie z przepisami ustawy z dn. 20 maja 2010r. o wyrobach medycznych (Dz. U. 2020, poz. 186 tj. z późn. zm.) lub w przypadku wyrobów nie medycznych inne wymagane dokumenty, zgodnie z obowiązującymi przepisami, i zobowiązujemy się do ich przekazania na każde żądanie Zamawiającego.

FT-100B

Termometr na podczerwień

pakiet 92



Trójkolorowe podświetlenie



Wynik po 1 sekundzie



Zapis do 32 pomiarów



Bezdotykowy



Ergonomiczny design



Zaawansowany czujnik



Alarmy stanu gorączkowego



Oszczędność energii

Zasilanie	DC 3V, 1.5V AAA baterie 2szt.
Miejsce pomiaru	Czoło (bezkontaktowo 1-3cm)
Interwał między pomiarami	ok. 5 sek.
Zakres pomiaru	Tryb temperatury ciała: 28.0°C-42.9°C Tryb temperatury otoczenia: 28.0°C-50.0°C
Rozdzielczość wyświetlacza	0.1°C
Dokładność pomiaru	±0.2°C w zakresie 35.5°C-42.9°C ±0.3°C w zakresie 34.0°C-35.4°C ±0.3°C w zakresie 42.1°C-42.9°C
Trójkolorowe podświetlenie	<37.5°C - Zielone 37.5°C ≤ T < 38.0°C - Pomarańczowe ≥38.0°C - Czerwone

Warunki pracy	Temperatura: 10-40°C Wilgotność: ≤ 85% RH
Warunki przechowywania	Temperatura: -20-50°C Wilgotność: ≤ 90% RH
Termometr pakowany pojedynczo	
Akcesoria	Termometr - 1szt. Pokrowiec - 1szt. Baterie 1,5V AAA - 2szt. Instrukcja obsługi - 1szt. Certyfikat - 1szt.
Automatyczne wyłączenie	Po 60±20s bezczynności
Zastosowanie	Termometr ten może być używany w domu lub w szpitalu do pomiaru temperatury czoła. Jest odpowiedni dla niemowląt, dzieci i dorosłych.



Hangzhou Universal Electronic Co. Ltd.
298 Yunxi Road, Cangqian Street, Yuhang
District, Hangzhou 311121 Zhejiang, Chiny



Prolinx GmbH
Brehmstraße 56,
40239 Düsseldorf, Niemcy

Dystrybutor: eMtiM Marek Mazurkiewicz
ul. Andrzeja Struga 85/5,
41-800 Zabrze

Adres biura i magazynu:
eMtiM Marek Mazurkiewicz
ul. Legnicka 21
41-811 Zabrze
tel./fax: 32 760 58 52 / 32 760 58 84
www.emtim.pl

Siedziba firmy:
eMtiM Marek Mazurkiewicz
ul. Andrzeja Struga 85/5
41-800 Zabrze

NIP 6480011448
REGON 271826218
REJESTR BDO 000004533
BNP PARIBAS 59 1750 0012 0000 0000 2122 6327

www.sklep.emtim.pl

emtim@emtim.pl

sklep@emtim.pl



Kołnierz ratowniczy dla dorosłych

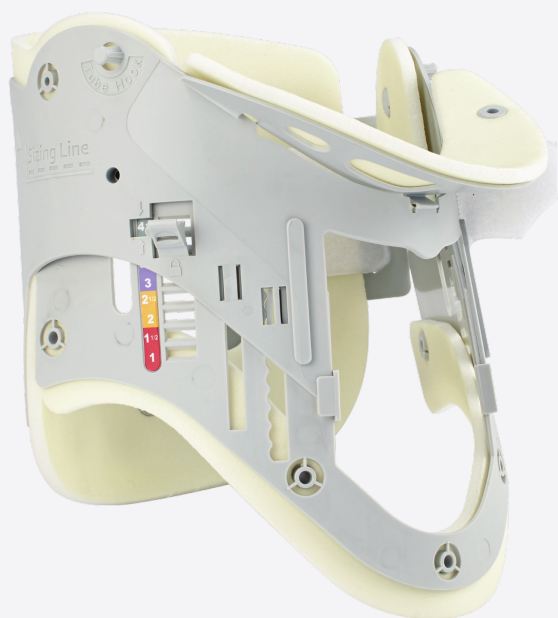

Regulowany, jednoczęściowy kołnierz ratowniczy dla dorosłych,

Wykonany z tworzywa sztucznego, wyłożony miękką pianką.

Duży otwór z przodu na wysokości krtani pozwalający na sprawdzenie tetna. Składany podbródek (kołnierz przed założeniem jest całkowicie płaski), formujący się automatycznie do odpowiedniego kształtu podczas zakładania kołnierza.

Zaczepty do mocowania drenu tlenowego maski tlenowej, kaniuli donosowej.

8 stopni regulacji. Kompatybilny z RTG i MRI.

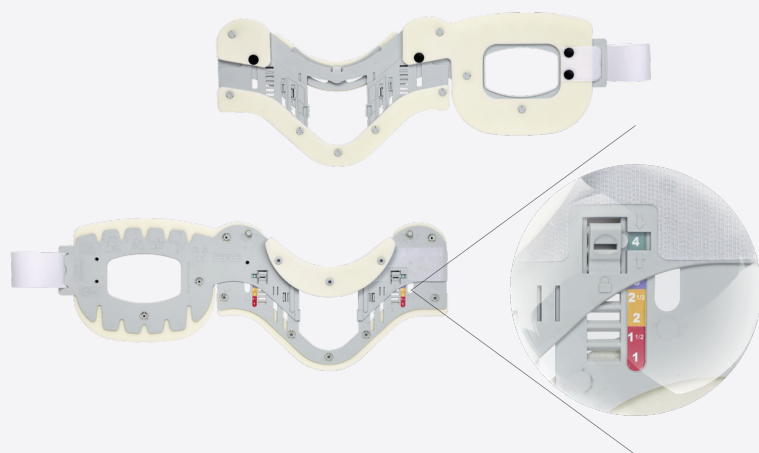

polkiet 119



Kołnierz ratowniczy dla dzieci



Regulowany, jednoczęściowy kołnierz ratowniczy dla dzieci,

Wykonany z tworzywa sztucznego, wyłożony miękką pianką.

Duży otwór z przodu na wysokości krtani pozwalający na sprawdzenie tetna. Składany podbródek (kołnierz przed założeniem jest całkowicie płaski), formujący się automatycznie do odpowiedniego kształtu podczas zakładania kołnierza.

Zaczepty do mocowania drenu tlenowej maski tlenowej, kaniuli donosowej.

6 stopni regulacji. Kompatybilny z RTG i MRI.

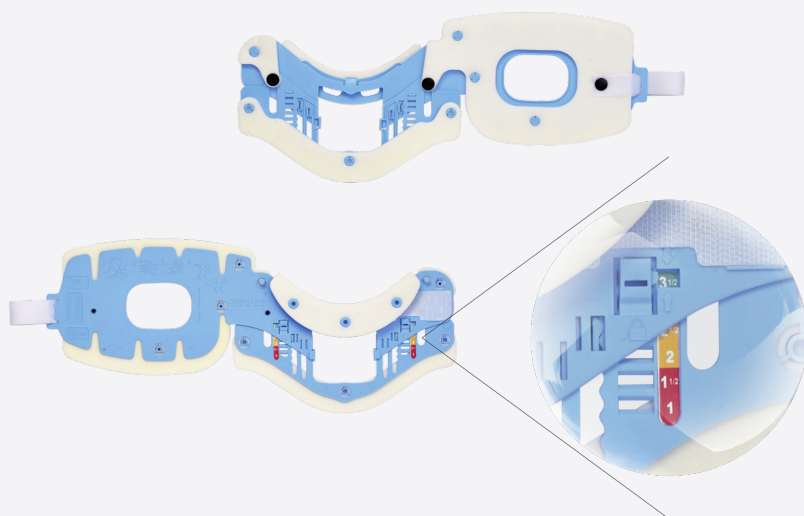

pakiet 124

Specyfikacja masek anestetycznych z miękkim pompowanym kołnierzem Z zaworkiem i bez Wytwórca Xiamen Winner CHRL

Oferujemy Państwu do nabycia maski anestetyczne, jednorazowego użytku wykonane z miękkiego PCV z miękkim, pompowanym kołnierzem, z zaworkiem, umożliwiającym regulację ciśnienia w maski.

Maski dostępne są w rozmiarach od 0 do 6 i oznaczone kolorowymi obwódkami identyfikującymi rozmiar, z łącznikiem o średnicy 22 mm, zgodnym ze standardem ISO. Przezroczyste opakowanie ułatwia identyfikację kolorystyczną rozmiarów i spełnia wymóg kolorowego oznaczenia rozmiarów opakowania. Dodatkowo na etykiecie jest kolorowy znaczek odpowiadający kolorowi pierścienia na masce.



PVC ANESTHESIA FACE MASK-with check valve
Size: 0#, 1#, 2#, 3#, 4#, 5#
Item No: TW8350/TW8351/TW8352/
TW8353/TW8354/TW8355



PVC ANESTHESIA FACE MASK-without check valve
Size: 0#, 1#, 2#, 3#, 4#, 5#
Item No: TW8360/TW8361/TW8362/
TW8363/TW8364/TW8365



1. Maska TW 8350 z zaworem, TW 8360 bez zaworu nr 0 dla wcześniaków/ noworodków koloru białego
2. Maska TW 8351 z zaworem, TW 8361 bez zaworu nr 1 dla noworodków/niemowląt koloru różowego
3. Maska TW8352 z zaworem, TW 8362 bez zaworu nr 2 dla niemowląt dzieci mniejszych /koloru żółtego
4. Maska TW 8353 z zaworem, TW8363 bez zaworu - nr 3 dla dzieci /koloru zielonego
5. Maska TW 8354 z zaworem, Maska TW 8364 – nr 4 dla młodzieży/ dorosłych - mniejsza/koloru białego
6. Maska TW 8355 z zaworem TW 8365 bez zaworu - nr 5 dla dorosłych –większa/koloru niebieskiego
7. Maska TW 8356 z zaworem TW 8366 bez zaworu - nr 6 dla dorosłych –bardzo duża /bezbarwna

Pakowane pojedynczo, mikrobiologicznie czyste jednorazowego użytku. Opisane w języku polskim.

Maski nie zawierają szkodliwych ftalanów, ani uczulającego lateksu. Data ważności masek 3 lata od daty produkcji.

Kodowanie kolorystycznie /pierścieni na masce / nadają się do stosowania w środowisku rezonansu magnetycznego.

Wytwórca: Xiamen Winner CHRL.

Wyrobu oznaczone znakiem CE, posiadają Certyfikat CE oraz Deklarację Zgodności CE.