

## ZAMAWIAJĄCY:

---

Nad Biebrzą Sp. z o.o.  
z siedzibą w Sokółce, ul. Torowa 12, 16-100 Sokółka, wpisana do rejestru przedsiębiorców Krajowego Rejestru Sądowego pod numerem KRS 0001022373 prowadzonego przez Sąd Rejonowy w Białymstoku, XII Wydział Gospodarczy Krajowego Rejestru Sądowego, NIP 5451826503, REGON 524609050, kapitał zakładowy 5 000,00 zł, tel. 85 711 89 09, 85 711 89 10

---

Znak sprawy: NB.DZ-DK.Db.263.14.2024

Nazwa zamówienia: Dostawa wyposażenia poradni POZ w SP ZOZ w Sokółce.

---

### Rozdział III Opis przedmiotu zamówienia

#### Dostawa wyposażenia poradni POZ w SP ZOZ w Sokółce.

Dostawa wyposażenia meblowego tworzonej poradni POZ na potrzeby NAD BIEBRZĄ Sp. z o.o. w ramach realizacji inwestycji pn.: Modernizacja infrastruktury społecznej w Powiecie Sokólskim cz3 Przebudowa, rozbudowa i doposażenie SPZOZ w Sokółce na potrzeby postępowania o udzielenie zamówienia publicznego w trybie podstawowym, o którym mowa w art. 275 pkt 1) ustawy z dnia 11 września 2019 r. prawo zamówień publicznych (t.j. Dz. U. z 2023 r. poz. 1605 ze zm.), zwanej dalej „ustawą pzp” .

1. Określenie przedmiotu oraz wielkości lub zakresu zamówienia:

Przedmiotem zamówienia jest dostawa i montaż wyposażenia meblowego tworzonej poradni POZ na potrzeby NAD BIEBRZĄ Sp. z o.o. w ramach realizacji inwestycji pn.: Modernizacja infrastruktury społecznej w Powiecie Sokólskim cz3 Przebudowa, rozbudowa i doposażenie SPZOZ w Sokółce

2. Zamówienie obejmuje:

Dostawa wyposażenia poradni POZ w SP ZOZ w Sokółce, w ramach realizacji inwestycji pn. Modernizacja infrastruktury społecznej w Powiecie Sokólskim, część 3: Przebudowa, rozbudowa i doposażenie SP ZOZ w Sokółce.

3. Dodatkowe wymagania realizacji zamówienia

- 3.1. Przedmiot zamówienia ma być nowy, wolny od wad i uszkodzeń. Wykonawca zobowiązany jest dostarczyć i wykonać przedmiot zamówienia do Zamawiającego w terminie określonym w umowie na realizację przedmiotu zamówienia oraz SWZ.
- 3.2. Wraz z wydaniem przedmiotu zamówienia Wykonawca prześle Zamawiającemu niezbędne dokumenty związane z przedmiotem zamówienia.
- 3.3. Wymagania dotyczące gwarancji zostały określone w dokumentach zamówienia.
- 3.4. Wykonawca dostarczy i zamontuje przedmiot zamówienia na własny koszt w miejscu wskazanym przez Zamawiającego.
- 3.5. Miejscem dostawy i montażu przedmiotu zamówienia jest – Sokółka, ul. gen. Władysława Sikorskiego 40.
- 3.6. Odbiór przedmiotu zamówienia obejmuje w szczególności sprawdzenie zgodności przedmiotu zamówienia z wymaganiami opisu przedmiotu zamówienia i ofertą Wykonawcy.
- 3.7. Z czynności odbioru przedmiotu zamówienia sporządzony zostanie Protokół zdawczo-odbiorczy.

4. Oznaczenie przedmiotu zamówienia według Wspólny Słownik Zamówień CPV:

Kod główny:

39000000-2 Meble (włącznie z biurowymi), wyposażenie, urządzenia domowe (z wyłączeniem oświetlenia) i środki czyszczące

Kody dodatkowe:

33100000-1 Urządzenia medyczne

33192000-2 Meble medyczne

39130000-2 Meble biurowe

39131000-9 Regały biurowe

45421153-1 Instalowanie zabudowanych mebli

## ZAMAWIAJĄCY:

---

Nad Biebrzą Sp. z o.o.  
z siedzibą w Sokółce, ul. Torowa 12, 16-100 Sokółka, wpisana do rejestru przedsiębiorców Krajowego Rejestru Sądowego pod numerem KRS 0001022373 prowadzonego przez Sąd Rejonowy w Białymstoku, XII Wydział Gospodarczy Krajowego Rejestru Sądowego, NIP 5451826503, REGON 524609050, kapitał zakładowy 5 000,00 zł, tel. 85 711 89 09, 85 711 89 10

---

Znak sprawy: NB.DZ-DK.Db.263.14.2024

Nazwa zamówienia: Dostawa wyposażenia poradni POZ w SP ZOZ w Sokółce.

---

### 5. Termin wykonania zamówienia.

Termin realizacji zamówienia: **60 dni od podpisania umowy** (z zastrzeżeniem możliwości skrócenia terminu realizacji zamówienia wynikającym ze złożonej oferty).

### 6. Przedmiotowe środki dowodowe:

6.1. Zamawiający celem potwierdzenia zgodności oferowanych dostaw z określonymi wymaganiami, jak również celem zapewnienia gwarancji jakości bezpieczeństwa oraz pewności, że oferowane przez Wykonawców wyroby są wytwarzane zgodnie z unijnymi i krajowymi normami oraz dyrektywami, żąda złożenia wraz z ofertą przedmiotowych środków dowodowych.

6.2. Przedmiotowe środki dowodowe które należy złożyć wraz z ofertą:

- 1) oświadczenie lub dokumenty dopuszczające do obrotu i używania wyrobu medycznego zgodnie z ustawą z dnia 7 kwietnia 2022 r. o wyrobach medycznych (Dz. U. poz. 974 z późn. zm.) dotyczy Załącznika nr 1b Zestawienie parametrów - OPZ poz.: 3-6, 13-16, 18, 20, 24-25, 27, 29-30, 32, 41-46, 48-49, 52, 54, 66, 70;
- 2) w przypadku Załącznika nr 1b Zestawienie parametrów poz. 21, 56, 69, 71, 72, 75, 79:
  - Dokument (np. certyfikat, atest) potwierdzający higieniczność płyty użytej do wyprodukowania mebla na poziomie E1, wystawiony przez niezależną jednostkę uprawnioną do wydawania tego rodzaju dokumentów.
  - Oświadczenie producenta mebli potwierdzające, że płyta meblowa, która będzie użyta do wyprodukowania mebli do tego zamówienia spełnia wymóg podwyższonej ścieralności o klasie odporności na ścieranie minimum 3A zgodnie z normą PN EN 14322 lub równoważną. Do oświadczenia dołączyć informację producent płyty o wyrobie.
  - Kartę katalogową produktu zawierającą zdjęcie lub rysunek, opis techniczny produktu, nazwę producenta, wymiary, symbol produktu, potwierdzające zgodność oferowanego produktu z OPZ.
- 3) w przypadku poz.70 Załącznika nr 1b Zestawienie parametrów - OPZ:
  - Deklaracja zgodności CE (lub równoważne),
  - Dokument potwierdzający zgodność urządzenia z normą IEC60601 (lub równoważne).
- 4) **poświadczony przez Wykonawcę**, firmowy, czytelny dokument producenta asortymentu, z którego ma jednoznacznie wynikać, iż oferowany asortyment jest zgodny z opisem przedmiotu zamówienia z podaniem strony i numeru pozycji asortymentu którego dotyczy (katalog, prospekt, ulotka, itp.);

### 7. Warunki udziału w postępowaniu:

W celu potwierdzenia przez Wykonawcę spełniania warunku udziału w postępowaniu dotyczącego zdolności technicznej lub zawodowej, Wykonawca musi spełniać następujące warunki (w przypadku wspólnego ubiegania się dwóch lub więcej Wykonawców o udzielenie niniejszego zamówienia, oceniany będzie ich łączny potencjał techniczny lub zawodowy):

- 1) wskazać, że w okresie ostatnich trzech lat przed upływem terminu składania ofert, a jeżeli okres prowadzenia działalności jest krótszy - w tym okresie zrealizował i zakończył, a w przypadku realizacji zamówień okresowych lub ciągłych zrealizował, jako Wykonawca lub Podwykonawca, co najmniej:
  - 1 zadanie o wartości brutto nie mniejszej niż 200 000,00zł słownie: dwieście tysięcy 00/100zł) polegające na dostawie wyposażenia podmiotu leczniczego w zakresie dostawy mebli z montażem wraz z dostawą sprzętu i wyposażenia medycznego.

**ZAMAWIAJĄCY:**

---

Nad Biebrzą Sp. z o.o.  
z siedzibą w Sokółce, ul. Torowa 12, 16-100 Sokółka, wpisana do rejestru przedsiębiorców Krajowego Rejestru Sądowego pod numerem KRS 0001022373 prowadzonego przez Sąd Rejonowy w Białymstoku, XII Wydział Gospodarczy Krajowego Rejestru Sądowego, NIP 5451826503, REGON 524609050, kapitał zakładowy 5 000,00 zł, tel. 85 711 89 09, 85 711 89 10

---

*Znak sprawy: NB.DZ-DK.Db.263.14.2024*

*Nazwa zamówienia: Dostawa wyposażenia poradni POZ w SP ZOZ w Sokółce.*

---

[Warunek opisany powyżej musi spełniać: samodzielnie Wykonawca, samodzielnie podmiot udostępniający zasoby w zakresie zdolności technicznej lub zawodowej albo co najmniej jeden z członków konsorcjum.

Nie dopuszcza się łącznego spełniania opisanego powyżej warunku przez podmioty występujące wspólnie albo wykonawcę i podmiot udostępniający zasoby albo podmioty udostępniające zasoby, polegającego na zsumowaniu i wykazaniu łącznym odpowiednio przez współwykonawców swoich doświadczeń w celu potwierdzenia posiadania wymaganego doświadczenia w realizacji 1 zadania, tj.: zsumowaniu i łącznym wykazaniu przez współwykonawców po jednej zrealizowanej przez siebie dostawie (zamówienie albo część zamówienia) mebli z montażem dla podmiotu leczniczego wraz z dostawą sprzętu i wyposażenia medycznego.]

**ZAMAWIAJĄCY:**

Nad Biebrzą Sp. z o.o.  
z siedzibą w Sokółce, ul. Torowa 12, 16-100 Sokółka, wpisana do rejestru przedsiębiorców Krajowego Rejestru Sądowego pod numerem KRS 0001022373 prowadzonego przez Sąd Rejonowy w Białymstoku, XII Wydział Gospodarczy Krajowego Rejestru Sądowego, NIP 5451826503, REGON 524609050, kapitał zakładowy 5 000,00 zł, tel. 85 711 89 09, 85 711 89 10

Znak sprawy: NB.DZ-DK.Db.263.14.2024

Nazwa zamówienia: Dostawa wyposażenia poradni POZ w SP ZOZ w Sokółce.

**Załącznik nr 1 do OPZ. Wymagania ogólne**

<b>Lp.</b>	<b>Nazwa pom.</b>	<b>Nazwa</b>	<b>Opis</b>	<b>Ilość</b>
1.	Rodzinny	Biurko	<p><b>Biurko proste z panelem frontowym i kontenerem mobilnym na 4 nogach – 1 kompl.</b></p> <p><b>Wymiary</b></p> <ul style="list-style-type: none"><li>• 1200 x700 mm,</li><li>• wysokość: 750 mm</li></ul> <p><b>Budowa:</b></p> <ul style="list-style-type: none"><li>• Błat biurka wykonany z płyty obustronnie melaminowanej (MFC) o klasie higieniczności E1, grubości 25 mm, oklejonej obrzeżem ABS grubości 2 mm.</li><li>• Stelaż biurka składający się z dwóch mostów (4 nóg) połączonych ze sobą za pomocą dwóch belek metalowych. Elementy łączone na zasadzie „metal-metal”.</li><li>• Każdy most wykonany z jednej belki, odpowiednio giętej i spawanej, wykonany z profilu prostokątnego o przekroju 50x40 mm, malowany proszkowo.</li><li>• Dwie belki, biegnące pod blatem, w odległości około 185 mm od dłuższych krawędzi blatu każda. Belki łączone z blatem za pomocą tworzywowych łączników. Belki wykonane z profili prostokątnych o przekroju min. 30x40 mm, malowane proszkowo.</li><li>• Belki z mostem skręcane, umożliwiające łatwy demontaż.</li><li>• Między blatem, a podstawą wymagany estetyczny dystans (prześwit) o wysokości 8 ok. mm.</li><li>• Do każdej z nóg montowane stopki o średnicy <math>\varnothing</math>40mm pozwalające na regulację poziomu w zakresie min. +10 mm.</li><li>• Biurko powinno posiadać możliwość montażu kanałów kablowych poziomych i pionowych jednocześnie, bez wykonywania dodatkowych otworów w blacie. Nie dopuszcza się montażu dodatkowych elementów do mostu biurka.</li><li>• Kanał kablowy poziomy w kształcie rynienki wykonany z blachy stalowej o grubości 1mm malowanej proszkowo. Montaż za pomocą uchwytów bazowych do ramy biurka. Kanał pionowy modułowy z tworzywa sztucznego.</li><li>• W blacie wymagana jest możliwość wyboru przelotki na okablowanie. Przelotka o średnicy <math>\varnothing</math>70-90 mm. Umieszczenie ewentualnej przelotki do ustalenia z Zamawiającym, przed podpisaniem umowy.</li><li>• Kolorystyka: płyta meblowa - do wyboru z wzornika producenta.</li><li>• Kolorystyka do wyboru przez Zamawiającego na etapie realizacji</li></ul>	1

**ZAMAWIAJĄCY:**

---

Nad Biebrzą Sp. z o.o.  
z siedzibą w Sokółce, ul. Torowa 12, 16-100 Sokółka, wpisana do rejestru przedsiębiorców Krajowego Rejestru Sądowego pod numerem KRS 0001022373 prowadzonego przez Sąd Rejonowy w Białymstoku, XII Wydział Gospodarczy Krajowego Rejestru Sądowego, NIP 5451826503, REGON 524609050, kapitał zakładowy 5 000,00 zł, tel. 85 711 89 09, 85 711 89 10

---

Znak sprawy: NB.DZ-DK.Db.263.14.2024

Nazwa zamówienia: Dostawa wyposażenia poradni POZ w SP ZOZ w Sokółce.

---

			<p><b>Wymagane dokumenty:</b></p> <ul style="list-style-type: none"><li>• Certyfikat zgodności wg normy: PN-EN 527-1, PN-EN 527-2</li><li>• Protokół Oceny Ergonomicznej zgodnie z Rozporządzeniem MPIPS z 1 grudnia 1998 (Dz.U.Nr 148,poz.973).</li></ul> <p><b>Panel frontowy biurka:</b></p> <p><b>Wymiary</b></p> <ul style="list-style-type: none"><li>• Wysokość całkowita 370mm</li></ul> <p><b>Budowa:</b></p> <ul style="list-style-type: none"><li>• Wykonany z płyty obustronnie melaminowanej (MFC) o klasie higieniczności E1, grubości 25 mm, oklejonej obrzeżem ABS grubości 2 mm, w kolorze blatu lub innym wybranym przez Zamawiającego.</li><li>• Do integracji z biurkiem 1200 mm</li><li>• Kolorystyka: płyta meblowa - do wyboru min. 12 kolorów z wzornika producenta.</li><li>• Kolorystyka do wyboru przez Zamawiającego na etapie realizacji</li></ul> <p><b>Wymagane dokumenty:</b></p> <ul style="list-style-type: none"><li>• Certyfikat zgodny z PN-EN 527-1:2011 ; PN-EN 527-2 + A1: 2019-08</li></ul> <p><b>Kontener mobilny:</b></p> <p><b>Wymiary:</b></p> <ul style="list-style-type: none"><li>• szerokość 432mm,</li><li>• głębokość:600mm,</li><li>• wysokość 575mm</li></ul> <p><b>Budowa:</b></p> <ul style="list-style-type: none"><li>• kontener powinien być wykonany z płyty wiórowej obustronnie melaminowanej (MFC) o klasie higieniczności E1. Krawędzie, oklejone obrzeżem ABS – obrzeże dobrane pod kolor płyty.</li><li>• Korpus, plecy, front oraz wieniec dolny i górny wykonane z płyty grubości min.18 mm przy założeniu, że wszystkie elementy mają być wykonane z tej samej grubości płyty.</li></ul>	
--	--	--	--	--

**ZAMAWIAJĄCY:**

Nad Biebrzą Sp. z o.o.  
z siedzibą w Sokółce, ul. Torowa 12, 16-100 Sokółka, wpisana do rejestru przedsiębiorców Krajowego Rejestru Sądowego pod numerem KRS 0001022373 prowadzonego przez Sąd Rejonowy w Białymstoku, XII Wydział Gospodarczy Krajowego Rejestru Sądowego, NIP 5451826503, REGON 524609050, kapitał zakładowy 5 000,00 zł, tel. 85 711 89 09, 85 711 89 10

Znak sprawy: NB.DZ-DK.Db.263.14.2024

Nazwa zamówienia: Dostawa wyposażenia poradni POZ w SP ZOZ w Sokółce.

			<ul style="list-style-type: none"><li>• Kontener powinien posiadać 4 szuflady o wkładach metalowych . Szuflady bez uchwytów, funkcję uchwytu ma pełnić min. 15 mm szczelina pomiędzy frontem szuflad a korpusem. Front szuflady powinien nachodzić na top kontenera. Szuflada powinna mieć fabryczne otwory do ewentualnego zamontowania separatorów.</li><li>• Prowadnice kulkowe zapewniające wysuw szuflad min. 80%. Wytrzymałość prowadnic min. 50 tys. cykli.</li><li>• Zamek centralny z dwoma kluczami łamanymi, zamykający jednocześnie wszystkie szuflady kontenera. Kontener ma mieć możliwość wysunięcia na raz tylko jednej szuflady metalowej.</li><li>• W celu zachowania większej wytrzymałości kontenera, 4 kółka muszą być mocowane jednocześnie do boku i wieńca dolnego. Max. średnica kółek fi35mm,</li><li>• System Control Plus – możliwość wysunięcia na raz tylko jednej szuflady i niezależnie piórnika. Blokada wszystkich szuflad po przechyleniu kontenera.</li><li>• Korpus kontenera klejony, montowany w fabryce producenta w celu zwiększenia wytrzymałości mebla.</li><li>• Kolorystyka: płyta meblowa - do wyboru min. 12 kolorów z wzornika producenta.</li><li>• Kolorystyka do wyboru przez Zamawiającego na etapie realizacji</li><li>• Wymagane dodatkowe funkcje użytkowe:<ul style="list-style-type: none"><li>○ Szuflady z cichym domykiem.</li><li>○ System klucza matki</li><li>○ Możliwość wymiany samej wkładki zamka</li></ul></li></ul> <p><b>Wymagane dokumenty:</b></p> <ul style="list-style-type: none"><li>• Certyfikat lub atest wytrzymałościowy wg normy EN 14073-2</li><li>• Atest higieniczny na cały mebel lub daną linię meblową (nie dopuszcza się na atestów na same składowe mebla)</li></ul>	
2.	Rodzinny	Fotel biurowy	<p><b>Fotel obrotowy, biurowy z tapicerowanym siedziskiem, siatkowym oparciem, oraz regulowanymi podłokietnikami</b></p> <p><b>Wymiary:</b></p> <ul style="list-style-type: none"><li>• Szerokość oparcia: 430 mm</li><li>• Wysokość tarczy oparcia: 520 mm</li><li>• Wysokość oparcia regulowana w zakresie: 570-640 mm</li><li>• Szerokość siedziska: 460 mm,</li><li>• Głębokość powierzchni siedziska: 450 mm</li><li>• Głębokość siedziska: 420-470 mm</li></ul>	1

## ZAMAWIAJĄCY:

Nad Biebrzą Sp. z o.o.  
z siedzibą w Sokółce, ul. Torowa 12, 16-100 Sokółka, wpisana do rejestru przedsiębiorców Krajowego Rejestru Sądowego pod numerem KRS 0001022373 prowadzonego przez Sąd Rejonowy w Białymstoku, XII Wydział Gospodarczy Krajowego Rejestru Sądowego, NIP 5451826503, REGON 524609050, kapitał zakładowy 5 000,00 zł, tel. 85 711 89 09, 85 711 89 10

Znak sprawy: NB.DZ-DK.Db.263.14.2024

Nazwa zamówienia: Dostawa wyposażenia poradni POZ w SP ZOZ w Sokółce.

		<ul style="list-style-type: none"><li>• Wysokość siedziska regulowana w zakresie: 420-550 mm</li><li>• Wysokość całkowita regulowana w zakresie: 980-1180 mm</li><li>• Średnica podstawy: 710 mm</li></ul> <p><b>Budowa krzesła :</b></p> <ul style="list-style-type: none"><li>• Siedzisko tapicerowane</li><li>• Oparcie siatkowe</li><li>• Oparcie wykonane na bazie ramki z tworzywa sztucznego (polipropylen) w kolorze czarnym tapicerowane wysokogatunkową siatką poliestrową OP24 oraz siatką Runner3D (RN)</li><li>• Oparcie posiada manualne podparcie lędźwi (LU2) z manualną regulacją wysokości do 70mm</li><li>• Siedzisko: szkielet wykonany z sklejki bukowej 7-warstwowej grubości 10mm pokryty jest pianką wylewaną (FOAM-I) o grubości 50mm i gęstości 60kg/m<sup>3</sup></li><li>• Mechanizm synchroniczny, umożliwiający blokadę oparcia i siedziska w 5 pozycjach</li><li>• Możliwość swobodnego kołysania się</li><li>• Oparcie odchylające się synchronicznie z siedziskiem.</li><li>• Kąt pochylenia oparcia 33st. zsynchronizowany z kątem pochylenia siedziska 11st.</li><li>• Regulacja głębokości siedziska – 50 mm i 5 pozycji blokowania</li><li>• Anti- Shock – zabezpieczenie przed uderzeniem oparcia w plecy użytkownika po zwolnieniu blokady</li><li>• Płynna regulacja wysokości krzesła za pomocą podnośnika pneumatycznego</li><li>• Oparcie regulowane na wysokość do 70 mm z możliwością blokady w 13 pozycjach (system zapadkowy)</li><li>• Łącznik siedziska i oparcia wykonany jest ze stalowej blachy o grubości 8 mm</li><li>• Podłokietniki regulowane na wysokość 85 mm i szerokość 25mm w jedną stronę.</li><li>• Podłokietniki wykonane z poliamidu wzmocnionego włóknem szklanym (PA+GF) w kolorze czarnym. Nakładka podłokietnika wykonana z miękkiego poliuretanu (PU) w kolorze czarnym.</li><li>• Podstawa pięcioramienna wykonana z czarnego poliamidu (PA)</li><li>• Kółka o średnicy fi 65 mm do miękkich powierzchni,</li><li>• Kolorystyka: do wyboru z wzornika producenta.</li><li>• Kolorystyka do wyboru przez Zamawiającego na etapie realizacji</li></ul> <p><b>Wymagana tkanina tapicerska o parametrach nie gorszych niż:</b></p> <p><b>Siatka tapicerska:</b> Skład: 100 % poliester</p>	
--	--	--	--

**ZAMAWIAJĄCY:**

Nad Biebrzą Sp. z o.o.  
z siedzibą w Sokółce, ul. Torowa 12, 16-100 Sokółka, wpisana do rejestru przedsiębiorców Krajowego Rejestru Sądowego pod numerem KRS 0001022373 prowadzonego przez Sąd Rejonowy w Białymstoku, XII Wydział Gospodarczy Krajowego Rejestru Sądowego, NIP 5451826503, REGON 524609050, kapitał zakładowy 5 000,00 zł, tel. 85 711 89 09, 85 711 89 10

Znak sprawy: NB.DZ-DK.Db.263.14.2024

Nazwa zamówienia: Dostawa wyposażenia poradni POZ w SP ZOZ w Sokółce.

			<p>Gramatura: 318 g/m<sup>2</sup> Odporność na ścieranie: 70 000 cykli Martindale Odporność na pilling: EN ISO 12945 – 2 (5) Odporność barwy na światło: EN ISO 105-B02 (6) Odporność barwy na tarcie: EN ISO 105-X12 (wet: 4 – 5/dry: 4 – 5) Trudnozupalność: EN 1021 –1, EN 1021 – 2 Oeko-Tex Standard 100 certificate</p> <p><b>Tkanina tapicerska:</b> Segment siedziska tapicerowany tkaniną o następujących parametrach: możliwość wyboru kolorystyki min. 23 kolorów, do oferty dołączyć wzornik kolorów Skład: warstwa wierzchnia: 100 % winyl / uretan, podkład: 100 % Hi-Loft poliester Gramatura: 650 g / m<sup>2</sup> Odporność na ścieranie: 300 000 cykli Martindale Trudnozupalność: EN 1021 –1, EN 1021 – 2, DIN 4102 B2, NF P 92 – 503 M2, Önorm B 3825, Önorm A 3800 –1 Q1</p> <p><b>Wymagane dokumenty:</b></p> <ul style="list-style-type: none"><li>• Atest / certyfikat wytrzymałościowy zgodny z: EN1335</li><li>• Protokół oceny Ergonomicznej w oparciu o Rozporządzenie Ministra Pracy i Polityki Socjalnej z 1 grudnia 1998 (Dz.U.Nr 148, poz. 973)</li></ul>	
3.	Rodzinny	Kozetka lekarska	<p><b>Kozetka na stelażu stalowym, malowanym proszkowo na biało; na stopkach z możliwością poziomowania,</b> Stopki wykonane z elastycznego materiału o bardzo dużej wytrzymałości, zapewniających doskonałe przyleganie do twardych podłoży eliminując efekt poślizgu Stół o zwiększonej nośności, wyposażony w 5 nóg. Leże dwusegmentowe, tapicerowane, zagłówek regulowany ręcznie za pomocą mechanizmu zapadkowego w zakresie +45 stopni Leże wyposażone w uchwyt na prześcieradło</p> <p><b>Wymiary:</b> Długość zagłówek: 500 mm (+/- 20 mm) Grubość leża: 50 mm (+/- 5 mm) Wymiary całkowite: 2000x620x600 mm (+/- 20mm)</p>	1



**ZAMAWIAJĄCY:**

Nad Biebrzą Sp. z o.o.  
z siedzibą w Sokółce, ul. Torowa 12, 16-100 Sokółka, wpisana do rejestru przedsiębiorców Krajowego Rejestru Sądowego pod numerem KRS 0001022373 prowadzonego przez Sąd Rejonowy w Białymstoku, XII Wydział Gospodarczy Krajowego Rejestru Sądowego, NIP 5451826503, REGON 524609050, kapitał zakładowy 5 000,00 zł, tel. 85 711 89 09, 85 711 89 10

Znak sprawy: NB.DZ-DK.Db.263.14.2024

Nazwa zamówienia: Dostawa wyposażenia poradni POZ w SP ZOZ w Sokółce.

			<b>Wymagane dokumenty:</b> Deklaracja zgodności CE (lub równoważne), Wpis lub zgłoszenie do URWMIpB (lub równoważne), Certyfikat producenta wyrobów medycznych PN-EN ISO 13485 (lub równoważne), Certyfikat PN-EN ISO 9001 - projektowanie, serwis, produkcja sprzętu medycznego (lub równoważne) Rok produkcji min 2024	
4.	Rodzinny	Taboret regulowany	<b>Taboret z okrągłym siedziskiem tapicerowanym</b> Materiał nieprzepuszczalnym, zmywalnym i odpornym na dezynfekcję ogólnodostępnymi środkami dezynfekcyjnymi. - możliwość wyboru kolorystyki przez Zamawiającego w minimum 15 kolorach Podstawa stalowa chromowana, pięcioramienna wyposażona w koła w obudowie z tworzywa sztucznego (czarne) o średnicy 50mm (+/-5mm) , w tym dwa z blokadą <b>Wymiary:</b> Średnica podstawy: 640 mm (+/- 20 mm) Regulacja wysokości za pomocą siłownika pneumatycznego sterowanym dźwignią ręczną w zakresie 425-545 mm (+/- 20 mm) Średnica siedziska 350 mm (+/- 20 mm) <b>Wymagane dokumenty:</b> Deklaracja zgodności CE (lub równoważne), Wpis lub zgłoszenie do URWMIpB (lub równoważne), Certyfikat producenta wyrobów medycznych PN-EN ISO 13485 (lub równoważne), Certyfikat PN-EN ISO 9001 - projektowanie, serwis, produkcja sprzętu medycznego (lub równoważne) Rok produkcji min. 2024	<b>1</b>
5.	Rodzinny	Waga	<b>Waga elektroniczna osobowa z legalizacją.</b> Nośność wagi min.200kg Ciężar wagi max.4,2 kg netto Podziałka 200g Wymiary 320 x 60 x 350 mm +/- 10mm Klasa dokładności min. 3 Funkcje: mobilne mierzenie, włączenie przez nastąpienie, automatyczne wyłączenie Wymagane dokumenty: Certyfikat/atest CE 0109, 0123 lub równoważne	<b>1</b>

**ZAMAWIAJĄCY:**

Nad Biebrzą Sp. z o.o.  
z siedzibą w Sokółce, ul. Torowa 12, 16-100 Sokółka, wpisana do rejestru przedsiębiorców Krajowego Rejestru Sądowego pod numerem KRS 0001022373 prowadzonego przez Sąd Rejonowy w Białymstoku, XII Wydział Gospodarczy Krajowego Rejestru Sądowego, NIP 5451826503, REGON 524609050, kapitał zakładowy 5 000,00 zł, tel. 85 711 89 09, 85 711 89 10

Znak sprawy: NB.DZ-DK.Db.263.14.2024

Nazwa zamówienia: Dostawa wyposażenia poradni POZ w SP ZOZ w Sokółce.

			Deklaracja zgodności Paszport techniczny Instrukcja obsługi w j. polskim Rok produkcji min. 2024	
6.	Rodzinny	Parawan	<b>Parawan mobilny jednoskrzydłowy</b> WYKONANIE:- stelaż z profilu aluminiowego, lakierowanego proszkowo na kolor biały, wyposażony w koła w obudowie stalowej ocynkowanej o średnicy 50 mm, wszystkie z blokadą <sup>1</sup> - wypełnienie stanowi biała płyta z tworzywa PC poliwęglan Wymiary: 1000x1700 mm [szerokośćxwysokość] szerokość podstawy - 450 mm <b>Wymagane dokumenty:</b> Deklaracja zgodności CE (lub równoważne), Wpis lub zgłoszenie do URW MiPB (lub równoważne), Certyfikat producenta wyrobów medycznych PN-EN ISO 13485 (lub równoważne), Certyfikat PN-EN ISO 9001 - projektowanie, serwis, produkcja sprzętu medycznego (lub równoważne) Rok produkcji min.2024	1
7.	Rodzinny	Szafa aktowo-ubraniowa	<b>Szafa aktowa dwudrzwiowa</b> <b>O wymiarach:</b> <ul style="list-style-type: none"><li>• Szerokość: 800 mm,</li><li>• Głębokość: 445 mm,</li><li>• Wysokość: 1895 mm</li></ul> <b>Budowa:</b> <ul style="list-style-type: none"><li>• Szafa powinna być wykonana z płyty wiórowej obustronnie melaminowanej o klasie higieniczności E1, krawędzie oklejone obrzeżem ABS dobranym pod kolor płyty.</li><li>• Korpus, front mają być wykonane z płyty grubości min. 18 mm, przy założeniu, że wszystkie elementy mają być wykonane z tej samej grubości płyty. Wieniec górny wykonany z płyty grubości min. 25 mm, plecy z wiórowej o grubości 12mm. Plecy wykonane z płyty obustronnie melaminowanej o grubości 12mm muszą być wpuszczane w</li></ul>	1

**ZAMAWIAJĄCY:**

Nad Biebrzą Sp. z o.o.  
z siedzibą w Sokółce, ul. Torowa 12, 16-100 Sokółka, wpisana do rejestru przedsiębiorców Krajowego Rejestru Sądowego pod numerem KRS 0001022373 prowadzonego przez Sąd Rejonowy w Białymstoku, XII Wydział Gospodarczy Krajowego Rejestru Sądowego, NIP 5451826503, REGON 524609050, kapitał zakładowy 5 000,00 zł, tel. 85 711 89 09, 85 711 89 10

Znak sprawy: NB.DZ-DK.Db.263.14.2024

Nazwa zamówienia: Dostawa wyposażenia poradni POZ w SP ZOZ w Sokółce.

			<p>nafrezowane rowki na bokach i wieńcu. Top i korpus mają być ze sobą skręcone (nie klejone), umożliwiające wymianę każdego z elementów szafy.</p> <ul style="list-style-type: none"><li>Wyposażona w min. 4 półki wykonane z płyty grubości min. 18 mm, głębokość półki min. 340 mm, półka oklejona z każdej strony lub w drążek na ubrania.</li><li>Szafa ma być wyposażona w min. 4 zawiasy na skrzydło drzwi posiadające kąt rozwarcia do 110st.</li><li>System cichego domyku.</li><li>Drzwi wyposażone w metalowy uchwyt, zabezpieczony galwanicznie lub malowany proszkowo, minimalna długość uchwytu 120mm, mocowany na 2 śrubach.</li><li>Zamek baskwilowy z dwoma kluczami łamanymi.</li><li>Szafa na cokole wykonanym z płyty meblowej obustronnie melaminowanej o grubości min. 18 mm, o wysokości zawartej w przedziale 50-60 mm.</li><li>Szafa wyposażona w metalowe stopki z możliwością regulacji poziomu od wewnątrz w zakresie minimum +15mm.</li><li><b>Kolorystyka:</b> płyta meblowa - do wyboru min. 12 kolorów z wzornika producenta. Kolorystyka do wyboru przez Zamawiającego, przed podpisaniem umowy.</li><li>Wymagane dodatkowe funkcje użytkowe: System klucza matki</li></ul> <p><b>Wymagane dokumenty:</b></p> <ul style="list-style-type: none"><li>Certyfikat zgodności wg normy PN-EN 16121</li><li>atest higieniczny na cały mebel lub daną linię meblową (nie dopuszcza się atestów na same składowe mebla)</li></ul>	
8.	Rodzinny	Wózek narzędziowy	<p><b>Wózek narzędziowy:</b> 1xszafka z 3xszufladami (wysokość frontu 3x130mm), 1xpółka 450x500mm</p> <p>WYKONANIE:</p> <ul style="list-style-type: none"><li>- stelaż ze stalowego giętego profilu kwadratowego o przekroju 25x25mm, lakierowanego proszkowo, z szynami instrumentalnymi i uchwytami do prowadzenia skierowanymi ku górze stanowiącymi stały element konstrukcji,; stelaż wyposażony w odboje oraz w wysoce mobilne koła w obudowie z tworzywa sztucznego o średnicy 100 mm, w tym dwa z blokadą.-korpus szafki wyposażony w materiał wygłuszający, niechłonący wilgoci, minimalizujący wibracje</li><li>- półka stalowa, lakierowana proszkowo na biało, z pogłębieniem</li><li>- szafka stalowa, lakierowana proszkowo na biało</li><li>- elementy dekoracyjne (stelaż, fronty szuflad) lakierowane proszkowo na kolor wg palety</li></ul>	1

**ZAMAWIAJĄCY:**

Nad Biebrzą Sp. z o.o.  
z siedzibą w Sokółce, ul. Torowa 12, 16-100 Sokółka, wpisana do rejestru przedsiębiorców Krajowego Rejestru Sądowego pod numerem KRS 0001022373 prowadzonego przez Sąd Rejonowy w Białymstoku, XII Wydział Gospodarczy Krajowego Rejestru Sądowego, NIP 5451826503, REGON 524609050, kapitał zakładowy 5 000,00 zł, tel. 85 711 89 09, 85 711 89 10

Znak sprawy: NB.DZ-DK.Db.263.14.2024

Nazwa zamówienia: Dostawa wyposażenia poradni POZ w SP ZOZ w Sokółce.

			<p>Wymiary stolika bez wyposażenia opcjonalnego: 570x550x900 mm +/- 200mm Wymiary półki: 450x500 mm +/- 200mm Wymiary powierzchni użytkowej półki: 400x450 mm +/- 200mm Wymiary szafki: 450x500x413 mm +/- 200mm Wymiary powierzchni użytkowej szuflady: 375x430x105 mm +/- 200mm</p> <p><b>Wymagane dokumenty:</b> Deklaracja zgodności CE (lub równoważne), Wpis lub zgłoszenie do URW MiPB (lub równoważne), Certyfikat producenta wyrobów medycznych PN-EN ISO 13485 (lub równoważne), Certyfikat PN-EN ISO 9001 - projektowanie, serwis, produkcja sprzętu medycznego (lub równoważne) Rok produkcji min. 2024</p>	
9.	Rodzinny	Krzesło pacjenta	<p><b>Krzesło na czterech nogach</b></p> <p><b>Wymiary:</b></p> <ul style="list-style-type: none"><li>• Wysokość całkowita: 800 mm</li><li>• Wysokość oparcia: 350 mm</li><li>• Szerokość krzesła : 590 mm</li><li>• Głębokość całkowita krzesła: 550 mm</li><li>• Wysokość siedziska: 460 mm</li><li>• Szerokość siedziska: 485 mm</li><li>• Głębokość siedziska: 450 mm</li></ul> <p><b>Budowa:</b></p> <ul style="list-style-type: none"><li>• Stelaż wykonany z rury o przekroju fi22 wykonany w technologii gięcia bez zmiany przekroju w miejscu gięcia.</li><li>• Stelaż krzesła malowany proszkowo w kolorze kubełka krzesła wg RAL koloru tworzywa.</li><li>• Mocowanie stelaża krzesła do formatki kubełka wzmocnione profilem z blachy 3mm.</li><li>• Nogi od spodu zabezpieczone filcem zgrzewanym.</li><li>• Od spodu wyprofilowane siedzisko podkreślające estetykę krzesła.</li><li>• Oparcie, siedzisko oraz podłokietniki tworzą jeden element – wylewana forma kubełka z tworzywa – polipropylen.</li><li>• Krzesło wyposażone w podłokietniki ( kolor kubełka) wykonane w całości z tworzywa sztucznego, które są połączone na stałe z profilem oparcia oraz siedziska. Podłokietniki otaczają profil oparcia, ukształtowane w taki sposób, aby wspierać podparcie pleców..</li></ul>	2

**ZAMAWIAJĄCY:**

Nad Biebrzą Sp. z o.o.  
z siedzibą w Sokółce, ul. Torowa 12, 16-100 Sokółka, wpisana do rejestru przedsiębiorców Krajowego Rejestru Sądowego pod numerem KRS 0001022373 prowadzonego przez Sąd Rejonowy w Białymstoku, XII Wydział Gospodarczy Krajowego Rejestru Sądowego, NIP 5451826503, REGON 524609050, kapitał zakładowy 5 000,00 zł, tel. 85 711 89 09, 85 711 89 10

Znak sprawy: NB.DZ-DK.Db.263.14.2024

Nazwa zamówienia: Dostawa wyposażenia poradni POZ w SP ZOZ w Sokółce.

			<ul style="list-style-type: none"><li>• Dodatkowo krzesło posiada poręczny uchwyt, wyźłobienie w tylnej części oparcia – przedłużenie konstrukcji podłokietników.</li><li>• Wybarwienie kubałka krzesła w 6 pastelowych kolorach – w tym czerwony, niebieski oraz żółty.</li></ul> <b>Wymagane dokumenty:</b> <ul style="list-style-type: none"><li>• Zgodność krzesła z normami: PN-EN 16139: 2013, PN-EN 1728:2012/AC:2013, PN-EN 1022:2019 (lub równoważne) wystawiony przez niezależną jednostkę badawczą posiadającą akredytację PCA lub ILAC (polską lub innego kraju należącego do UE)</li><li>• Wytrzymałość 150 kg potwierdzona atestem.</li><li>• Sprawozdanie z badań na odporność powłoki lakierniczej wg. PN-ISO 4211-4:1999 -min. Poziom 4.</li></ul> certyfiakat producenta ISO 9001, ISO 45001 oraz ISO 14001 wydane przez niezależne jednostki z Akredytacją.	
10.	Rodzinny	Kosz na odpady kosz z segregacją	<b>Dwukomorowy kosz na odpady</b> <ul style="list-style-type: none"><li>- wykonany ze stali nierdzewnej i tworzywa</li><li>- pokrywy podnoszone niezależnie przyciskiem pedałowym</li><li>- dwa wyjmowane, wewnętrzne plastikowe wiadra z metalowym pałkami</li><li>- solidny uchwyt do przenoszenia kosza</li><li>- specjalna podstawa z tworzywa nierysująca podłogi</li><li>- dwa pojemniki po 30 l</li></ul> Szerokość 58 cm +/-1cm Wysokość 64 cm +/-1cm Głębokość 32 cm +/-1cm	<b>8</b>
11.	Zabiegowy	Biurko	<b>Biurko proste z panelem frontowym i kontenerem mobilnym na 4 nogach – 1 kompl.</b> <b>Wymiary</b> <ul style="list-style-type: none"><li>• 1200 x700 mm,</li><li>• wysokość: 750 mm</li></ul> <b>Budowa:</b> <ul style="list-style-type: none"><li>• Błat biurka wykonany z płyty obustronnie melaminowanej (MFC) o klasie higieniczności E1, grubości 25 mm, oklejonej obrzeżem ABS grubości 2 mm.</li><li>• Stelaż biurka składający się z dwóch mostów (4 nóg) połączonych ze sobą za pomocą dwóch belek metalowych. Elementy łączone na zasadzie „metal-metal”.</li></ul>	<b>1</b>

## ZAMAWIAJĄCY:

Nad Biebrzą Sp. z o.o.  
z siedzibą w Sokółce, ul. Torowa 12, 16-100 Sokółka, wpisana do rejestru przedsiębiorców Krajowego Rejestru Sądowego pod numerem KRS 0001022373 prowadzonego przez Sąd Rejonowy w Białymstoku, XII Wydział Gospodarczy Krajowego Rejestru Sądowego, NIP 5451826503, REGON 524609050, kapitał zakładowy 5 000,00 zł, tel. 85 711 89 09, 85 711 89 10

Znak sprawy: NB.DZ-DK.Db.263.14.2024

Nazwa zamówienia: Dostawa wyposażenia poradni POZ w SP ZOZ w Sokółce.

		<ul style="list-style-type: none"><li>• Każdy most wykonany z jednej belki, odpowiednio giętej i spawanej, wykonany z profilu prostokątnego o przekroju 50x40 mm, malowany proszkowo.</li><li>• Dwie belki, biegnące pod blatem, w odległości około 185 mm od dłuższych krawędzi blatu każda. Belki łączone z blatem za pomocą tworzywowych łączników. Belki wykonane z profili prostokątnych o przekroju min. 30x40 mm, malowane proszkowo.</li><li>• Belki z mostem skręcane, umożliwiające łatwy demontaż.</li><li>• Między blatem, a podstawą wymagany estetyczny dystans (prześwit) o wysokości 8 ok. mm.</li><li>• Do każdej z nóg montowane stopki o średnicy <math>\varnothing</math>40mm pozwalające na regulację poziomu w zakresie min. +10 mm.</li><li>• Biurko powinno posiadać możliwość montażu kanałów kablowych poziomych i pionowych jednocześnie, bez wykonywania dodatkowych otworów w blacie. Nie dopuszcza się montażu dodatkowych elementów do mostu biurka.</li><li>• Kanał kablowy poziomy w kształcie rynienki wykonany z blachy stalowej o grubości 1mm malowanej proszkowo. Montaż za pomocą uchwytów bazowych do ramy biurka. Kanał pionowy modułowy z tworzywa sztucznego.</li><li>• W blacie wymagana jest możliwość wyboru przelotki na okablowanie. Przelotka o średnicy <math>\varnothing</math>70-90 mm. Umieszczenie ewentualnej przelotki do ustalenia z Zamawiającym, przed podpisaniem umowy.</li><li>• Kolorystyka: płyta meblowa - do wyboru z wzornika producenta.</li><li>• Kolorystyka do wyboru przez Zamawiającego na etapie realizacji</li></ul> <p><b>Wymagane dokumenty:</b></p> <ul style="list-style-type: none"><li>• Certyfikat zgodności wg normy: PN-EN 527-1, PN-EN 527-2</li><li>• Protokół Oceny Ergonomicznej zgodnie z Rozporządzeniem MPIPS z 1 grudnia 1998 (Dz.U.Nr 148,poz.973).</li></ul> <p><b>Panel frontowy biurka:</b></p> <p><b>Wymiary</b></p> <ul style="list-style-type: none"><li>• Wysokość całkowita 370mm</li></ul> <p><b>Budowa:</b></p> <ul style="list-style-type: none"><li>• Wykonany z płyty obustronnie melaminowanej (MFC) o klasie higieniczności E1, grubości 25 mm, oklejonej obrzeżem ABS grubości 2 mm, w kolorze blatu lub innym wybranym przez Zamawiającego.</li><li>• Do integracji z biurkiem 1200 mm</li><li>• Kolorystyka: płyta meblowa - do wyboru min. 12 kolorów z wzornika producenta.</li><li>• Kolorystyka do wyboru przez Zamawiającego na etapie realizacji</li></ul>	
--	--	---	--

**ZAMAWIAJĄCY:**

Nad Biebrzą Sp. z o.o.  
z siedzibą w Sokółce, ul. Torowa 12, 16-100 Sokółka, wpisana do rejestru przedsiębiorców Krajowego Rejestru Sądowego pod numerem KRS 0001022373 prowadzonego przez Sąd Rejonowy w Białymstoku, XII Wydział Gospodarczy Krajowego Rejestru Sądowego, NIP 5451826503, REGON 524609050, kapitał zakładowy 5 000,00 zł, tel. 85 711 89 09, 85 711 89 10

Znak sprawy: NB.DZ-DK.Db.263.14.2024

Nazwa zamówienia: Dostawa wyposażenia poradni POZ w SP ZOZ w Sokółce.

		<p><b>Wymagane dokumenty:</b></p> <ul style="list-style-type: none"><li>• Certyfikat zgodny z PN-EN 527-1:2011 ; PN-EN 527-2 + A1: 2019-08</li></ul> <p><b>Kontener mobilny:</b></p> <p><b>Wymiary:</b></p> <ul style="list-style-type: none"><li>• szerokość 432mm,</li><li>• głębokość:600mm,</li><li>• wysokość 575mm</li></ul> <p><b>Budowa:</b></p> <ul style="list-style-type: none"><li>• kontener powinien być wykonany z płyty wiórowej obustronnie melaminowanej (MFC) o klasie higieniczności E1. Krawędzie, oklejone obrzeżem ABS – obrzeże dobrane pod kolor płyty.</li><li>• Korpus, plecy, front oraz wieniec dolny i górny wykonane z płyty grubości min.18 mm przy założeniu, że wszystkie elementy mają być wykonane z tej samej grubości płyty.</li><li>• Kontener powinien posiadać 4 szuflady o wkładach metalowych . Szuflady bez uchwytów, funkcję uchwytu ma pełnić min. 15 mm szczelina pomiędzy frontem szuflad a korpusem. Front szuflady powinien nachodzić na top kontenera. Szuflada powinna mieć fabryczne otwory do ewentualnego zamontowania separatorów.</li><li>• Prowadnice kulkowe zapewniające wysuw szuflad min. 80%. Wytrzymałość prowadnic min. 50 tys. cykli.</li><li>• Zamek centralny z dwoma kluczami łamanymi, zamykający jednocześnie wszystkie szuflady kontenera. Kontener ma mieć możliwość wysunięcia na raz tylko jednej szuflady metalowej.</li><li>• W celu zachowania większej wytrzymałości kontenera, 4 kółka muszą być mocowane jednocześnie do boku i wieńca dolnego. Max. średnica kółek fi35mm,</li><li>• System Control Plus – możliwość wysunięcia na raz tylko jednej szuflady i niezależnie piórnika. Blokada wszystkich szuflad po przechyleniu kontenera.</li><li>• Korpus kontenera klejony, montowany w fabryce producenta w celu zwiększenia wytrzymałości mebla.</li><li>• Kolorystyka: płyta meblowa - do wyboru min. 12 kolorów z wzornika producenta.</li><li>• Kolorystyka do wyboru przez Zamawiającego na etapie realizacji</li><li>• Wymagane dodatkowe funkcje użytkowe:<ul style="list-style-type: none"><li>○ Szuflady z cichym domykiem.</li></ul></li></ul>	
--	--	--	--

**ZAMAWIAJĄCY:**

Nad Biebrzą Sp. z o.o.  
z siedzibą w Sokółce, ul. Torowa 12, 16-100 Sokółka, wpisana do rejestru przedsiębiorców Krajowego Rejestru Sądowego pod numerem KRS 0001022373 prowadzonego przez Sąd Rejonowy w Białymstoku, XII Wydział Gospodarczy Krajowego Rejestru Sądowego, NIP 5451826503, REGON 524609050, kapitał zakładowy 5 000,00 zł, tel. 85 711 89 09, 85 711 89 10

Znak sprawy: NB.DZ-DK.Db.263.14.2024

Nazwa zamówienia: Dostawa wyposażenia poradni POZ w SP ZOZ w Sokółce.

			<ul style="list-style-type: none"><li>○ System klucza matki</li><li>○ Możliwość wymiany samej wkładki zamka</li></ul> <p><b>Wymagane dokumenty:</b></p> <ul style="list-style-type: none"><li>● Certyfikat lub atest wytrzymałościowy wg normy EN 14073-2</li><li>● Atest higieniczny na cały mebel lub daną linię meblową (nie dopuszcza się na atestów na same składowe mebla)</li></ul>	
12.	Zabiegowy	Fotel biurowy	<p><b>Fotel obrotowy, biurowy z tapicerowanym siedziskiem, siatkowym oparciem, oraz regulowanymi podłokietnikami</b></p> <p><b>Wymiary:</b></p> <ul style="list-style-type: none"><li>● Szerokość oparcia: 430 mm</li><li>● Wysokość tarczy oparcia: 520 mm</li><li>● Wysokość oparcia regulowana w zakresie: 570-640 mm</li><li>● Szerokość siedziska: 460 mm,</li><li>● Głębokość powierzchni siedziska: 450 mm</li><li>● Głębokość siedziska: 420-470 mm</li><li>● Wysokość siedziska regulowana w zakresie: 420-550 mm</li><li>● Wysokość całkowita regulowana w zakresie: 980-1180 mm</li><li>● Średnica podstawy: 710 mm</li></ul> <p><b>Budowa krzesła :</b></p> <ul style="list-style-type: none"><li>● Siedzisko tapicerowane</li><li>● Oparcie siatkowe</li><li>● Oparcie wykonane na bazie ramki z tworzywa sztucznego (polipropylen) w kolorze czarnym tapicerowane wysokogatunkową siatką poliestrową OP24 oraz siatką Runner3D (RN)</li><li>● Oparcie posiada manualne podparcie lędźwi (LU2) z manualną regulacją wysokości do 70mm</li><li>● Siedzisko: szkielet wykonany z sklejki bukowej 7-warstwowej grubości 10mm pokryty jest pianką wylewaną (FOAM-I) o grubości 50mm i gęstości 60kg/m<sup>3</sup></li><li>● Mechanizm synchroniczny, umożliwiający blokadę oparcia i siedziska w 5 pozycjach</li><li>● Możliwość swobodnego kołysania się</li><li>● Oparcie odchylające się synchronicznie z siedziskiem.</li><li>● Kąt pochylenia oparcia 33st. zsynchronizowany z kątem pochylenia siedziska 11st.</li></ul>	<b>1</b>



## ZAMAWIAJĄCY:

Nad Biebrzą Sp. z o.o.  
z siedzibą w Sokółce, ul. Torowa 12, 16-100 Sokółka, wpisana do rejestru przedsiębiorców Krajowego Rejestru Sądowego pod numerem KRS 0001022373 prowadzonego przez Sąd Rejonowy w Białymstoku, XII Wydział Gospodarczy Krajowego Rejestru Sądowego, NIP 5451826503, REGON 524609050, kapitał zakładowy 5 000,00 zł, tel. 85 711 89 09, 85 711 89 10

Znak sprawy: NB.DZ-DK.Db.263.14.2024

Nazwa zamówienia: Dostawa wyposażenia poradni POZ w SP ZOZ w Sokółce.

		<ul style="list-style-type: none"><li>• Regulacja głębokości siedziska – 50 mm i 5 pozycji blokowania</li><li>• Anti- Shock – zabezpieczenie przed uderzeniem oparcia w plecy użytkownika po zwolnieniu blokady</li><li>• Płynna regulacja wysokości krzesła za pomocą podnośnika pneumatycznego</li><li>• Oparcie regulowane na wysokość do 70 mm z możliwością blokady w 13 pozycjach (system zapadkowy)</li><li>• Łącznik siedziska i oparcia wykonany jest ze stalowej blachy o grubości 8 mm</li><li>• Podłokietniki regulowane na wysokość 85 mm i szerokość 25mm w jedną stronę.</li><li>• Podłokietniki wykonane z poliamidu wzmocnionego włóknem szklanym (PA+GF) w kolorze czarnym. Nakładka podłokietnika wykonana z miękkiego poliuretanu (PU) w kolorze czarnym.</li><li>• Podstawa pięcioramienna wykonana z czarnego poliamidu (PA)</li><li>• Kółka o średnicy fi 65 mm do miękkich powierzchni,</li><li>• Kolorystyka: do wyboru z wzornika producenta.</li><li>• Kolorystyka do wyboru przez Zamawiającego na etapie realizacji</li></ul> <p><b>Wymagana tkanina tapicerska o parametrach nie gorszych niż:</b></p> <p><b>Siatka tapicerska:</b> Skład: 100 % poliester Gramatura: 318 g/m<sup>2</sup> Odporność na ścieranie: 70 000 cykli Martindale Odporność na pilling: EN ISO 12945 – 2 (5) Odporność barwy na światło: EN ISO 105-B02 (6) Odporność barwy na tarcie: EN ISO 105-X12 (wet: 4 – 5/dry: 4 – 5) Trudnozapałalność: EN 1021 –1, EN 1021 – 2 Oeko-Tex Standard 100 certificate</p> <p><b>Tkanina tapicerska:</b> Segment siedziska tapicerowany tkaniną o następujących parametrach: możliwość wyboru kolorystyki min. 23 kolorów, do oferty dołączyć wzornik kolorów Skład: warstwa wierzchnia: 100 % winyl / uretan, podkład: 100 % Hi-Loft poliester Gramatura: 650 g / m<sup>2</sup> Odporność na ścieranie: 300 000 cykli Martindale Trudnozapałalność: EN 1021 –1, EN 1021 – 2, DIN 4102 B2, NF P 92 – 503 M2, Önorm B 3825, Önorm A 3800 –1 Q1</p> <p><b>Wymagane dokumenty:</b></p>	
--	--	---	--

**ZAMAWIAJĄCY:**

Nad Biebrzą Sp. z o.o.  
z siedzibą w Sokółce, ul. Torowa 12, 16-100 Sokółka, wpisana do rejestru przedsiębiorców Krajowego Rejestru Sądowego pod numerem KRS 0001022373 prowadzonego przez Sąd Rejonowy w Białymstoku, XII Wydział Gospodarczy Krajowego Rejestru Sądowego, NIP 5451826503, REGON 524609050, kapitał zakładowy 5 000,00 zł, tel. 85 711 89 09, 85 711 89 10

Znak sprawy: NB.DZ-DK.Db.263.14.2024

Nazwa zamówienia: Dostawa wyposażenia poradni POZ w SP ZOZ w Sokółce.

			<ul style="list-style-type: none"><li>• Atest / certyfikat wytrzymałościowy zgodny z: EN1335</li><li>• Protokół oceny Ergonomicznej w oparciu o Rozporządzenie Ministra Pracy i Polityki Socjalnej z 1 grudnia 1998 (Dz.U.Nr 148, poz. 973)</li></ul>	
13.	Zabiegowy	Kozetka lekarska elektryczna	<p><b>Dwuczęściowa kozetka lekarska z elektryczną regulacją wysokości</b> za pomocą pilota ręcznego, wyposażona jest w podstawowy system jezdny składający się z 2 małych kółek i 2 antypoślizgowych gumowych stopek z regulacją wysokości do 1 cm, umożliwiające wypoziomowanie stołu.</p> <p>łatwa regulacja zagłówek przy pomocy sprężyny gazowej, okrągły otwór na twarz pacjenta w zagłówku, wraz z rogalem, 2-warstwowa tapicerka wykonana z atestowanych materiałów dostępna w wielu wersjach kolorystycznych, malowana proszkowo, 2-kolorowa, stalowa rama, uchwyty na bananki,</p> <p>wysokość regulowana elektrycznie: (48-96 cm) za pomocą pilota sterującego, udźwig do 180 kg; bezpieczne obciążenie robocze do 250 kg, pilot sterujący z automatycznym systemem blokowania, opcjonalny wybór kilku modeli relingów, pełna zatyczka otworu na twarz wieszak na ręcznik papierowy</p> <p>Wymiary (długość x szerokość) [cm]: 200x70 +/- 2 cm Liczba sekcji:2 Kąt nachylenia zagłówek [°]:-70/+40 Regulacja wysokości [cm]:48-96 Waga [kg]:99-110 Maksymalne obciążenie [kg]:min. 180kg Zasilanie [V / Hz]: 230/50 Liczba kolorów tapicerki do wyboru min. 15</p> <p><b>Wymagane dokumenty</b> Deklaracja zgodności CE (lub równoważne), Wpis lub zgłoszenie do URWMIpB (lub równoważne), Rok produkcji min. 2024</p>	<b>1</b>
14.	Zabiegowy	Taboret regulowany	<b>Taboret z okrągłym siedziskiem tapicerowanym</b>	<b>1</b>

**ZAMAWIAJĄCY:**

Nad Biebrzą Sp. z o.o.  
z siedzibą w Sokółce, ul. Torowa 12, 16-100 Sokółka, wpisana do rejestru przedsiębiorców Krajowego Rejestru Sądowego pod numerem KRS 0001022373 prowadzonego przez Sąd Rejonowy w Białymstoku, XII Wydział Gospodarczy Krajowego Rejestru Sądowego, NIP 5451826503, REGON 524609050, kapitał zakładowy 5 000,00 zł, tel. 85 711 89 09, 85 711 89 10

Znak sprawy: NB.DZ-DK.Db.263.14.2024

Nazwa zamówienia: Dostawa wyposażenia poradni POZ w SP ZOZ w Sokółce.

			<p>Materiał nieprzepuszczalnym, zmywalnym i odpornym na dezynfekcję ogólnodostępnymi środkami dezynfekcyjnymi. - możliwość wyboru kolorystyki przez Zamawiającego w minimum 15 kolorach</p> <p>Podstawa stalowa chromowana, pięcioramienna wyposażona w koła w obudowie z tworzywa sztucznego (czarne) o średnicy 50mm (+/-5mm) , w tym dwa z blokadą</p> <p><b>Wymiary:</b> Średnica podstawy: 640 mm (+/- 20 mm) Regulacja wysokości za pomocą siłownika pneumatycznego sterowanym dźwignią ręczną w zakresie 425-545 mm (+/- 20 mm) Średnica siedziska 350 mm (+/- 20 mm)</p> <p><b>Wymagane dokumenty:</b> Deklaracja zgodności CE (lub równoważne), Wpis lub zgłoszenie do URW MiPB (lub równoważne), Certyfikat producenta wyrobów medycznych PN-EN ISO 13485 (lub równoważne), Certyfikat PN-EN ISO 9001 - projektowanie, serwis, produkcja sprzętu medycznego (lub równoważne) Rok produkcji min. 2024</p>	
15.	Zabiegowy	Stolik zabiegowy	<p><b>Stolik zabiegowy :</b></p> <p><b>Wyposażony w :</b> 1xblat z szufladą (blat:705x415x20mm szuflada:655x385x155mm), 2xkuweta 395x325x65mm, 1xpółka 655x415x20mm 1x szyna instrumentalna 1xuchylna miska ze stali nierdzewnej o średnicy 220 mm poj. 2,5l 1x uchwyt z pojemnikiem na zużyte igły</p> <p>Stolik zabiegowy na stelażu aluminiowo - stalowy lakierowany proszkowo na biało, z kanałami montażowymi po wewnętrznej stronie, umożliwiający dowolną regulację wysokości półek, przystosowany do montażu wyposażenia dodatkowego wyłącznie za pomocą elementów złącznych bez konieczności wykonywania otworów.</p> <p>Blat i półka wykonany ze stali kwasoodpornej gat. 0H18N9, montowany na stałe do stelaża, z podniesionym rantem.</p> <p>Stolik wyposażony w koła w obudowie stalowej ocynkowanej o średnicy min. 75 mm, w tym dwa z blokadą</p> <p>Szuflada stalowa lakierowana proszkowo na biało</p> <p>Stolik wyposażony w 2 kuwet wykonane z tworzywa sztucznego</p> <p>Stelaż do worka na odpady stalowy lakierowany proszkowo, z pokrywą z tworzywa ABS w kolorze białym</p>	1

**ZAMAWIAJĄCY:**

Nad Biebrzą Sp. z o.o.  
z siedzibą w Sokółce, ul. Torowa 12, 16-100 Sokółka, wpisana do rejestru przedsiębiorców Krajowego Rejestru Sądowego pod numerem KRS 0001022373 prowadzonego przez Sąd Rejonowy w Białymstoku, XII Wydział Gospodarczy Krajowego Rejestru Sądowego, NIP 5451826503, REGON 524609050, kapitał zakładowy 5 000,00 zł, tel. 85 711 89 09, 85 711 89 10

Znak sprawy: NB.DZ-DK.Db.263.14.2024

Nazwa zamówienia: Dostawa wyposażenia poradni POZ w SP ZOZ w Sokółce.

			<p>Grubość blachy blatu i półki min. 1mm</p> <p><b>Wyposażenie dodatkowe:</b></p> <ul style="list-style-type: none"><li>-1x odcinek szyny instrumentalnej do montowania wyposażenia dodatkowego, wykonana ze stali kwasoodpornej gat. 0H18N9, narożniki zabezpieczone;</li><li>- 1x uchylna miska ze stali nierdzewnej o średnicy 220 mm poj. 2,5l</li><li>- 1x uchwyt z pojemnikiem na zużyte igły, z mocowaniem na szynę, uchwyt ze stali kwasoodpornej gat. 0H18N9 - możliwość dostosowania uchwytu do rozmiaru pojemnika Zamawiającego</li></ul> <p><b>Wymiary:</b></p> <p>Wymiary bez wyposażenia dodatkowego: 770x480x880 mm (+/- 20mm) Wymiary blatu górnego: 705x415x20 mm (+/- 20mm) Wymiary powierzchni użytkowej blatu górnego: 702x412x17 mm (+/- 5mm) Wymiary półki: 655x415x20 mm (+/- 5mm) Wymiary powierzchni użytkowej półki: 652x412x17 mm (+/- 5mm) Wymiary szuflady: 655x385x155 mm (+/- 20mm) Wymiary powierzchni użytkowej szuflady: 580x345x125 mm (+/- 20mm) Wymiary kuwety: 395x325x65 mm (+/- 5mm)</p> <p><b>Wymagane dokumenty:</b></p> <p>Deklaracja zgodności CE (lub równoważne), Wpis lub zgłoszenie do URW MiPB (lub równoważne), Certyfikat producenta wyrobów medycznych PN-EN ISO 13485 (lub równoważne), Certyfikat PN-EN ISO 9001 - projektowanie, serwis, produkcja sprzętu medycznego (lub równoważne)</p> <p>Rok produkcji min. 2024</p>	
16.	Zabiegowy	Waga medyczna ze wzrostomierzem	<p><b>Waga elektroniczna osobowa z legalizacją i wzrostomierzem .</b></p> <p>Nośność wagi min.200kg Ciężar wagi max.7 kg netto Podziałka 100 g &lt; 150 kg &gt; 200 g Wymiary 300 x 830 x 420 mm +/- 10mm Klasa dokładności min. 3 Wysokość wzrostomierze min. 2m</p>	1

**ZAMAWIAJĄCY:**

Nad Biebrzą Sp. z o.o.  
z siedzibą w Sokółce, ul. Torowa 12, 16-100 Sokółka, wpisana do rejestru przedsiębiorców Krajowego Rejestru Sądowego pod numerem KRS 0001022373 prowadzonego przez Sąd Rejonowy w Białymstoku, XII Wydział Gospodarczy Krajowego Rejestru Sądowego, NIP 5451826503, REGON 524609050, kapitał zakładowy 5 000,00 zł, tel. 85 711 89 09, 85 711 89 10

Znak sprawy: NB.DZ-DK.Db.263.14.2024

Nazwa zamówienia: Dostawa wyposażenia poradni POZ w SP ZOZ w Sokółce.

			<p>Zasilanie bateryjne Wyświetlacz z możliwością zamontowania od strony pacjenta lub pielęgniarki Funkcja wyznaczania wskaźnika masy ciała BMI przy wzroście powyżej 60 cm Funkcja TARA – najpierw ważne jest pierwotne obciążenie. Następnie przy ważeniu docelowym waga pierwotnego obciążenia jest pomijana i widzimy wagę docelową. Funkcja HOLD- zamrożenie wartości pomiaru na wyświetlaczu Zamknięta konstrukcja, brak zewnętrznych przewodów. Podstawa wagi umożliwiająca transport, wbudowane kółka transportowe. Wzrostomierz z podziałką 1 mm oraz możliwością odczytu wyniku z przodu oraz z boku Zakres pomiaru od 60 do 200 cm Wzrostomierz umiejscowiony centralnie, naprzeciwko pacjenta. Wyrób medyczny zgodnie z dyrektywą 93/42/EWG. Klasa I Funkcje: przełączanie zakresów ważenia, automatyczne wyłączenie</p> <p><b>Wymagane dokumenty:</b> Certyfikat/atest CE 0109, 0123 lub równoważne Deklaracja zgodności Paszport techniczny Instrukcja obsługi w j. polskim Rok produkcji min. 2024</p>	
17.	Zabiegowy	Szafa medyczna	<p><b>Szafa lekarska dwudrzwiowa - front:</b> drzwi przeszklone; <b>Wyposażenie:</b> 5x półka z płyty meblowej obustronnie laminowanej Zawiasy typu CLIP TOP lub równoważne, z regulacją w 3 płaszczyznach, zabezpieczone antykorozyjnie Szkielet szafy wypełniony płytą wiórową obustronnie laminowaną Drzwi przeszklone; szyba osadzona w aluminiowej ramce</p> <p><b>Szafa lekarska stojąca o wymiarach:</b> - wysokość: 1950 mm (+/-10 mm) - szerokość: 900 mm (+/-10 mm) - głębokość: 550 mm (+/-10 mm)" Nóżki o wysokości 100 mm z możliwością wypoziomowania</p>	<b>1</b>

**ZAMAWIAJĄCY:**

Nad Biebrzą Sp. z o.o.  
z siedzibą w Sokółce, ul. Torowa 12, 16-100 Sokółka, wpisana do rejestru przedsiębiorców Krajowego Rejestru Sądowego pod numerem KRS 0001022373 prowadzonego przez Sąd Rejonowy w Białymstoku, XII Wydział Gospodarczy Krajowego Rejestru Sądowego, NIP 5451826503, REGON 524609050, kapitał zakładowy 5 000,00 zł, tel. 85 711 89 09, 85 711 89 10

Znak sprawy: NB.DZ-DK.Db.263.14.2024

Nazwa zamówienia: Dostawa wyposażenia poradni POZ w SP ZOZ w Sokółce.

			Kolor płyty laminowanej do wyboru przez Zamawiającego	
18.	Zabiegowy	Parawan	<b>Parawan mobilny jednoskrzydłowy</b> WYKONANIE:- stelaż z profilu aluminiowego, lakierowanego proszkowo na kolor biały, wyposażony w koła w obudowie stalowej ocynkowanej o średnicy 50 mm, wszystkie z blokadą <sup>1</sup> - wypełnienie stanowi biała płyta z tworzywa PC poliwęglan Wymiary: 1000x1700 mm [szerokośćxwysokość] szerokość podstawy - 450 mm <b>Wymagane dokumenty:</b> Deklaracja zgodności CE (lub równoważne), Wpis lub zgłoszenie do URW MiPB (lub równoważne), Certyfikat producenta wyrobów medycznych PN-EN ISO 13485 (lub równoważne), Certyfikat PN-EN ISO 9001 - projektowanie, serwis, produkcja sprzętu medycznego (lub równoważne) Rok produkcji min.2024	<b>1</b>
19.	Zabiegowy	Kosz na odpady medyczne podwójny	<b>Kosz na odpady medyczne podwójny o pojemności worka 60-80l.</b> WYKONANIE: w całości ze stali kwasoodpornej gat. 0H18N9, - stelaż z możliwością rozłączenia na pojedyncze segmenty oraz tworzenia modułów wielosegmentowych bez konieczności wykonywania przeróbek technologicznych, wyłącznie za pomocą elementów złącznych - obręcz wyposażona w klipsy zaciskowe zabezpieczające przed zsunięciem się worka; - pokrywa ze spawalniczym cichego opadania, który zapewnia komfort użytkowania, ale i zapobiega rozprzestrzenianiu się bakterii, podnoszona pedałem każda oddzielnie; pokrywa otwierana mechanizmem opartym na dwóch cięgnach równomiernie podnoszących pokrywę, zapobiegającym jej odkształceniu nawet podczas intensywnego użytkowania - koła w obudowie stalowej ocynkowanej o średnicy 50 mm, w tym dwa z blokadą Wymiary całkowite: 790x440x680 mm [szerokośćxgłębokośćxwysokość] <b>Wymagane dokumenty:</b> Deklaracja zgodności CE (lub równoważne), Rok produkcji min. 2024	<b>1</b>
20.	Zabiegowy	Stojak na kroplówki	<b>Stojak na kroplówki z regulacją wysokości przystosowany do instalacji pompy infuzyjnej.</b>	<b>1</b>

**ZAMAWIAJĄCY:**

Nad Biebrzą Sp. z o.o.  
z siedzibą w Sokółce, ul. Torowa 12, 16-100 Sokółka, wpisana do rejestru przedsiębiorców Krajowego Rejestru Sądowego pod numerem KRS 0001022373 prowadzonego przez Sąd Rejonowy w Białymstoku, XII Wydział Gospodarczy Krajowego Rejestru Sądowego, NIP 5451826503, REGON 524609050, kapitał zakładowy 5 000,00 zł, tel. 85 711 89 09, 85 711 89 10

Znak sprawy: NB.DZ-DK.Db.263.14.2024

Nazwa zamówienia: Dostawa wyposażenia poradni POZ w SP ZOZ w Sokółce.

			<p>Podstawa stalowa lakierowana proszkowo na kolor biały, pięcioramienna na kółkach w obudowie stalowej ocynkowanej o średnicy 50 mm (+/- 5mm), w tym min. trzy z blokadą;</p> <p><b>Wymiary:</b> Regulacja wysokości w zakresie: 1320-2150 mm średnica podstawy: 600 mm (+/- 20mm) Kolumna zewnętrzna z rury ze stali kwasoodpornej gat. 0H18N9 o średnicy 25 mm (+/- 5mm) Kolumna wewnętrzna z rury ze stali kwasoodpornej gat. 0H18N9 o średnicy 16 mm (+/- 5mm) Kolumna wyposażona w głowicę na 2 haczyki, głowica wykonana ze stali kwasoodpornej gat. 0H18N9</p> <p><b>Wymagane dokumenty:</b> Deklaracja zgodności CE (lub równoważne), Wpis lub zgłoszenie do URW MiPB (lub równoważne), Certyfikat producenta dla Systemu Zarządzania wg. PN-EN ISO 13485 (lub równoważne), Certyfikat producenta dla Systemu Zarządzania wg. PN-EN ISO 9001 (lub równoważne) Rok produkcji min. 2024</p>	
21.	Zabiegowy	Zabudowa medyczna z okładziną ścienną PVC	<p>Zabudowa medyczna</p> <p>Wymiary:</p> <ul style="list-style-type: none"><li>• Wymiary zabudowy dolnej: 1460 mm szer. x 600 mm gł. x 860 mm wys</li><li>• Wymiary zabudowy górnej 1460 mm dł. x 350 mm gł. x 720 mm wys</li></ul> <p>Budowa:</p> <ul style="list-style-type: none"><li>• Zabudowa szafkowa składająca się z szafek stojących i wiszących.</li><li>• Zabudowa w całości wykończona listwami maskującymi, uwzględniająca zabezpieczenie ścian przed uderzeniem</li><li>• Szafki dolne pod jednym blatem jednokomorowe z frontami uchylnymi z płyty meblowej, szafkę wyposażoną na całej wysokości w trzy szuflady, szafkę zlewozmywakową wyposażoną w zlewozmywak oraz baterię łokciową</li><li>• Zabudowa dolna osadzona na nóżkach z tworzywa sztucznego z regulacją wysokości o wys. 100 mm. cokół dolny w dekorze szafek, łatwy do samodzielnego zdjęcia i ponownego montażu.</li><li>• Szafki wiszące jednokomorowe zamykane frontami uchylnymi wyposażone w min. 1 półkę z płyty meblowej o grubości, ilość komór dostosowana do ilości szafek dolnych</li><li>• Uchwyt meblowy ( do wyboru co najmniej : uchwyt krawędziowy lub dwupunktowy, min. 3 kolory do wyboru oraz min.3 długości) ,do ustalenia na etapie realizacji przedmiotu zamówienia.</li></ul>	1

**ZAMAWIAJĄCY:**

Nad Biebrzą Sp. z o.o.  
z siedzibą w Sokółce, ul. Torowa 12, 16-100 Sokółka, wpisana do rejestru przedsiębiorców Krajowego Rejestru Sądowego pod numerem KRS 0001022373 prowadzonego przez Sąd Rejonowy w Białymstoku, XII Wydział Gospodarczy Krajowego Rejestru Sądowego, NIP 5451826503, REGON 524609050, kapitał zakładowy 5 000,00 zł, tel. 85 711 89 09, 85 711 89 10

Znak sprawy: NB.DZ-DK.Db.263.14.2024

Nazwa zamówienia: Dostawa wyposażenia poradni POZ w SP ZOZ w Sokółce.

			<ul style="list-style-type: none"><li>Pod szafkami oświetlenie stanowiące oświetlenie blatu roboczego wykonane w technologii LED z zastosowaniem pasków ledowych z niewidocznymi punktami świetlnymi. Włącznik oświetlenia bezdotykowy lub centralny, temperatura barwowa do wyboru przez użytkownika (2700;3000;4000;5000;7000 K lub zmienna płynna).</li><li>Podział szafek do akceptacji przez Zamawiającego na etapie realizacji</li><li>Korpus, półki, oraz fronty szafek wykonane z płyt o grubości 18 mm, wąskie krawędzie oklejone obrzeżem ABS w kolorze płyty.</li><li>Wszystkie wąskie krawędzie, krawędzie frontów szufladowych, drzwi uchylnych, półek, blatów oraz inne elementy konstrukcyjne nie osłonięte, zabezpieczone minimum przez okleinowanie obrzeżem ABS o min gr. 2,0 mm. Wszystkie półki oklejone na całym obwodzie.</li><li>Do połączeń korpusów mebli zastosować złącza mimośrodowe. Otwory widoczne po montażu mebli, tły śrub i wkrętów maskowane zaślepkami PCV w kolorze płyty meblowej (Nie dopuszcza się użycie zaślepek samoprzylepnych).</li><li>Blat postformingowy o gr. min 38 mm płyta wiórowa laminowana laminatem wysokociśnieniowym HPL – powinien odznaczać się dużą odpornością na ścieranie, uderzenia, zarysowania, działanie detergentów, podwyższoną temperaturę i wilgoć. Uchwyt meblowy do ustalenia na etapie realizacji. (minimum 3 kolory do wyboru). Pomiędzy blatem a szafkami dolnymi okleina typu PVC z możliwością wyboru dekoru z co najmniej 12 wzorów na etapie realizacji zamówienia przez Zamawiającego,</li><li>Szuflady osadzone na prowadnicach kulkowych z domykaniem typu mechanicznego i tłumieniem domknięcia. Szuflady o zróżnicowanej szerokości i głębokości z możliwością dostosowania do różnych indywidualnych potrzeb Użytkownika</li><li>Zawiasy do drzwi wysokiej jakości, pozwalające na regulację elementów frontowych we wszystkich kierunkach wyposażone w mechanizm samodomykania z cichym domykiem</li><li>Półki w szafkach z regulacją skokową max. co 40 mm na wspornikach metalowych z ogranicznikiem powodującym unieruchomienie półki.</li></ul> <p>Całość do zaakceptowania przez Zamawiającego na etapie realizacji. Wymiary podane przez Zamawiającego należy sprawdzić przed rozpoczęciem realizacji</p>	
22.	Pediatryczny	Biurko	<b>Biurko proste z panelem frontowym i kontenerem mobilnym na 4 nogach – 1 kompl.</b> <b>Wymiary</b> <ul style="list-style-type: none"><li>1200 x700 mm,</li><li>wysokość: 750 mm</li></ul>	1



**ZAMAWIAJĄCY:**

Nad Biebrzą Sp. z o.o.  
z siedzibą w Sokółce, ul. Torowa 12, 16-100 Sokółka, wpisana do rejestru przedsiębiorców Krajowego Rejestru Sądowego pod numerem KRS 0001022373 prowadzonego przez Sąd Rejonowy w Białymstoku, XII Wydział Gospodarczy Krajowego Rejestru Sądowego, NIP 5451826503, REGON 524609050, kapitał zakładowy 5 000,00 zł, tel. 85 711 89 09, 85 711 89 10

Znak sprawy: NB.DZ-DK.Db.263.14.2024

Nazwa zamówienia: Dostawa wyposażenia poradni POZ w SP ZOZ w Sokółce.

		<p><b>Budowa:</b></p> <ul style="list-style-type: none"><li>• Blat biurka wykonany z płyty obustronnie melaminowanej (MFC) o klasie higieniczności E1, grubości 25 mm, oklejonej obrzeżem ABS grubości 2 mm.</li><li>• Stelaż biurka składający się z dwóch mostów (4 nóg) połączonych ze sobą za pomocą dwóch belek metalowych. Elementy łączone na zasadzie „metal-metal”.</li><li>• Każdy most wykonany z jednej belki, odpowiednio giętej i spawanej, wykonany z profilu prostokątnego o przekroju 50x40 mm, malowany proszkowo.</li><li>• Dwie belki, biegnące pod blatem, w odległości około 185 mm od dłuższych krawędzi blatu każda. Belki łączone z blatem za pomocą tworzywowych łączników. Belki wykonane z profili prostokątnych o przekroju min. 30x40 mm, malowane proszkowo.</li><li>• Belki z mostem skręcane, umożliwiające łatwy demontaż.</li><li>• Między blatem, a podstawą wymagany estetyczny dystans (prześwit) o wysokości 8 ok. mm.</li><li>• Do każdej z nóg montowane stopki o średnicy <math>\varnothing</math>40mm pozwalające na regulację poziomu w zakresie min. +10 mm.</li><li>• Biurko powinno posiadać możliwość montażu kanałów kablowych poziomych i pionowych jednocześnie, bez wykonywania dodatkowych otworów w blacie. Nie dopuszcza się montażu dodatkowych elementów do mostu biurka.</li><li>• Kanał kablowy poziomy w kształcie rynienki wykonany z blachy stalowej o grubości 1mm malowanej proszkowo. Montaż za pomocą uchwytów bazowych do ramy biurka. Kanał pionowy modułowy z tworzywa sztucznego.</li><li>• W blacie wymagana jest możliwość wyboru przelotki na okablowanie. Przelotka o średnicy <math>\varnothing</math>70-90 mm. Umieszczenie ewentualnej przelotki do ustalenia z Zamawiającym, przed podpisaniem umowy.</li><li>• Kolorystyka: płyta meblowa - do wyboru z wzornika producenta.</li><li>• Kolorystyka do wyboru przez Zamawiającego na etapie realizacji</li></ul> <p><b>Wymagane dokumenty:</b></p> <ul style="list-style-type: none"><li>• Certyfikat zgodności wg normy: PN-EN 527-1, PN-EN 527-2</li><li>• Protokół Oceny Ergonomicznej zgodnie z Rozporządzeniem MPIPS z 1 grudnia 1998 (Dz.U.Nr 148,poz.973).</li></ul> <p><b>Panel frontowy biurka:</b></p> <p><b>Wymiary</b></p> <ul style="list-style-type: none"><li>• Wysokość całkowita 370mm</li></ul> <p><b>Budowa:</b></p>	
--	--	---	--

## ZAMAWIAJĄCY:

Nad Biebrzą Sp. z o.o.  
z siedzibą w Sokółce, ul. Torowa 12, 16-100 Sokółka, wpisana do rejestru przedsiębiorców Krajowego Rejestru Sądowego pod numerem KRS 0001022373 prowadzonego przez Sąd Rejonowy w Białymstoku, XII Wydział Gospodarczy Krajowego Rejestru Sądowego, NIP 5451826503, REGON 524609050, kapitał zakładowy 5 000,00 zł, tel. 85 711 89 09, 85 711 89 10

Znak sprawy: NB.DZ-DK.Db.263.14.2024

Nazwa zamówienia: Dostawa wyposażenia poradni POZ w SP ZOZ w Sokółce.

		<ul style="list-style-type: none"><li>Wykonany z płyty obustronnie melaminowanej (MFC) o klasie higieniczności E1, grubości 25 mm, oklejonej obrzeżem ABS grubości 2 mm, w kolorze blatu lub innym wybranym przez Zamawiającego.</li><li>Do integracji z biurkiem 1200 mm</li><li>Kolorystyka: płyta meblowa - do wyboru min. 12 kolorów z wzornika producenta.</li><li>Kolorystyka do wyboru przez Zamawiającego na etapie realizacji</li></ul> <p><b>Wymagane dokumenty:</b></p> <ul style="list-style-type: none"><li>Certyfikat zgodny z PN-EN 527-1:2011 ; PN-EN 527-2 + A1: 2019-08</li></ul> <p><b>Kontener mobilny:</b></p> <p><b>Wymiary:</b></p> <ul style="list-style-type: none"><li>szerokość 432mm,</li><li>głębokość:600mm,</li><li>wysokość 575mm</li></ul> <p><b>Budowa:</b></p> <ul style="list-style-type: none"><li>kontener powinien być wykonany z płyty wiórowej obustronnie melaminowanej (MFC) o klasie higieniczności E1. Krawędzie, oklejone obrzeżem ABS – obrzeże dobrane pod kolor płyty.</li><li>Korpus, plecy, front oraz wieniec dolny i górny wykonane z płyty grubości min.18 mm przy założeniu, że wszystkie elementy mają być wykonane z tej samej grubości płyty.</li><li>Kontener powinien posiadać 3 szuflady o wkładach metalowych . Szuflady bez uchwytów, funkcję uchwytu ma pełnić min. 15 mm szczelina pomiędzy frontem szuflad a korpusem. Front szuflady powinien nachodzić na top kontenera. Szuflada powinna mieć fabryczne otwory do ewentualnego zamontowania separatorów.</li><li>Prowadnice kulkowe zapewniające wysuw szuflad min. 80%. Wytrzymałość prowadnic min. 50 tys. cykli.</li><li>Zamek centralny z dwoma kluczami łamanymi, zamykający jednocześnie wszystkie szuflady kontenera. Kontener ma mieć możliwość wysunięcia na raz tylko jednej szuflady metalowej.</li><li>W celu zachowania większej wytrzymałości kontenera, 4 kółka muszą być mocowane jednocześnie do boku i wierzcha dolnego. Max. średnica kółek fi35mm,</li><li>System Control Plus – możliwość wysunięcia na raz tylko jednej szuflady i niezależnie piórniaka. Blokada wszystkich szuflad po przechyleniu kontenera.</li><li>Korpus kontenera klejony, montowany w fabryce producenta w celu zwiększenia wytrzymałości mebla.</li></ul>	
--	--	---	--

**ZAMAWIAJĄCY:**

Nad Biebrzą Sp. z o.o.  
z siedzibą w Sokółce, ul. Torowa 12, 16-100 Sokółka, wpisana do rejestru przedsiębiorców Krajowego Rejestru Sądowego pod numerem KRS 0001022373 prowadzonego przez Sąd Rejonowy w Białymstoku, XII Wydział Gospodarczy Krajowego Rejestru Sądowego, NIP 5451826503, REGON 524609050, kapitał zakładowy 5 000,00 zł, tel. 85 711 89 09, 85 711 89 10

Znak sprawy: NB.DZ-DK.Db.263.14.2024

Nazwa zamówienia: Dostawa wyposażenia poradni POZ w SP ZOZ w Sokółce.

			<ul style="list-style-type: none"><li>• Kolorystyka: płyta meblowa - do wyboru min. 12 kolorów z wzornika producenta.</li><li>• Kolorystyka do wyboru przez Zamawiającego na etapie realizacji</li><li>• Wymagane dodatkowe funkcje użytkowe:<ul style="list-style-type: none"><li>○ Szuflady z cichym domykiem.</li><li>○ System klucza matki</li><li>○ Możliwość wymiany samej wkładki zamka</li></ul></li></ul> <p><b>Wymagane dokumenty:</b></p> <ul style="list-style-type: none"><li>• Certyfikat lub atest wytrzymałościowy wg normy EN 14073-2</li><li>• Atest higieniczny na cały mebel lub daną linię meblową (nie dopuszcza się na atestów na same składowe mebla)</li></ul>	
23.	Pediatriczny	Fotel biurowy	<p><b>Fotel obrotowy, biurowy z tapicerowanym siedziskiem, siatkowym oparciem, oraz regulowanymi podłokietnikami</b></p> <p><b>Wymiary:</b></p> <ul style="list-style-type: none"><li>• Szerokość oparcia: 430 mm</li><li>• Wysokość tarczy oparcia: 520 mm</li><li>• Wysokość oparcia regulowana w zakresie: 570-640 mm</li><li>• Szerokość siedziska: 460 mm,</li><li>• Głębokość powierzchni siedziska: 450 mm</li><li>• Głębokość siedziska: 420-470 mm</li><li>• Wysokość siedziska regulowana w zakresie: 420-550 mm</li><li>• Wysokość całkowita regulowana w zakresie: 980-1180 mm</li><li>• Średnica podstawy: 710 mm</li></ul> <p><b>Budowa krzesła :</b></p> <ul style="list-style-type: none"><li>• Siedzisko tapicerowane</li><li>• Oparcie siatkowe</li><li>• Oparcie wykonane na bazie ramki z tworzywa sztucznego (polipropylen) w kolorze czarnym tapicerowane wysokogatunkową siatką poliestrową OP24 oraz siatką Runner3D (RN)</li><li>• Oparcie posiada manualne podparcie lędźwi (LU2) z manualną regulacją wysokości do 70mm</li></ul>	<b>1</b>

**ZAMAWIAJĄCY:**

Nad Biebrzą Sp. z o.o.  
z siedzibą w Sokółce, ul. Torowa 12, 16-100 Sokółka, wpisana do rejestru przedsiębiorców Krajowego Rejestru Sądowego pod numerem KRS 0001022373 prowadzonego przez Sąd Rejonowy w Białymstoku, XII Wydział Gospodarczy Krajowego Rejestru Sądowego, NIP 5451826503, REGON 524609050, kapitał zakładowy 5 000,00 zł, tel. 85 711 89 09, 85 711 89 10

Znak sprawy: NB.DZ-DK.Db.263.14.2024

Nazwa zamówienia: Dostawa wyposażenia poradni POZ w SP ZOZ w Sokółce.

		<ul style="list-style-type: none"><li>• Siedzisko: szkielet wykonany z sklejki bukowej 7-warstwowej grubości 10mm pokryty jest pianką wylewaną (FOAM-I) o grubości 50mm i gęstości 60kg/m<sup>3</sup></li><li>• Mechanizm synchroniczny, umożliwiający blokadę oparcia i siedziska w 5 pozycjach</li><li>• Możliwość swobodnego kołysania się</li><li>• Oparcie odchylające się synchronicznie z siedziskiem.</li><li>• Kąt pochylenia oparcia 33st. zsynchronizowany z kątem pochylenia siedziska 11st.</li><li>• Regulacja głębokości siedziska – 50 mm i 5 pozycji blokowania</li><li>• Anti- Shock – zabezpieczenie przed uderzeniem oparcia w plecy użytkownika po zwolnieniu blokady</li><li>• Płynna regulacja wysokości krzesła za pomocą podnośnika pneumatycznego</li><li>• Oparcie regulowane na wysokość do 70 mm z możliwością blokady w 13 pozycjach (system zapadkowy)</li><li>• Łącznik siedziska i oparcia wykonany jest ze stalowej blachy o grubości 8 mm</li><li>• Podłokietniki regulowane na wysokość 85 mm i szerokość 25mm w jedną stronę.</li><li>• Podłokietniki wykonane z poliamidu wzmocnionego włóknem szklanym (PA+GF) w kolorze czarnym. Nakładka podłokietnika wykonana z miękkiego poliuretanu (PU) w kolorze czarnym.</li><li>• Podstawa pięcioramienna wykonana z czarnego poliamidu (PA)</li><li>• Kółka o średnicy fi 65 mm do miękkich powierzchni,</li><li>• Kolorystyka: do wyboru z wzornika producenta.</li><li>• Kolorystyka do wyboru przez Zamawiającego na etapie realizacji</li></ul> <p><b>Wymagana tkanina tapicerska o parametrach nie gorszych niż:</b></p> <p><b>Siatka tapicerska:</b> Skład: 100 % poliester Gramatura: 318 g/m<sup>2</sup> Odporność na ścieranie: 70 000 cykli Martindale Odporność na pilling: EN ISO 12945 – 2 (5) Odporność barwy na światło: EN ISO 105-B02 (6) Odporność barwy na tarcie: EN ISO 105-X12 (wet: 4 – 5/dry: 4 – 5) Trudnozapalność: EN 1021 –1, EN 1021 – 2 Oeko-Tex Standard 100 certificate</p> <p><b>Tkanina tapicerska:</b></p>	
--	--	---	--

**ZAMAWIAJĄCY:**

Nad Biebrzą Sp. z o.o.  
z siedzibą w Sokółce, ul. Torowa 12, 16-100 Sokółka, wpisana do rejestru przedsiębiorców Krajowego Rejestru Sądowego pod numerem KRS 0001022373 prowadzonego przez Sąd Rejonowy w Białymstoku, XII Wydział Gospodarczy Krajowego Rejestru Sądowego, NIP 5451826503, REGON 524609050, kapitał zakładowy 5 000,00 zł, tel. 85 711 89 09, 85 711 89 10

Znak sprawy: NB.DZ-DK.Db.263.14.2024

Nazwa zamówienia: Dostawa wyposażenia poradni POZ w SP ZOZ w Sokółce.

			<p>Segment siedziska tapicerowany tkaniną o następujących parametrach: możliwość wyboru kolorystyki min. 23 kolorów, do oferty dołączyć wzornik kolorów Skład: warstwa wierzchnia: 100 % winyl / uretan, podkład: 100 % Hi-Loft poliester Gramatura: 650 g / m<sup>2</sup> Odporność na ścieranie: 300 000 cykli Martindale Trudnozapałność: EN 1021 –1, EN 1021 – 2, DIN 4102 B2, NF P 92 – 503 M2, Önorm B 3825, Önorm A 3800 –1 Q1</p> <p><b>Wymagane dokumenty:</b></p> <ul style="list-style-type: none"><li>• Atest / certyfikat wytrzymałościowy zgodny z: EN1335</li><li>• Protokół oceny Ergonomicznej w oparciu o Rozporządzenie Ministra Pracy i Polityki Socjalnej z 1 grudnia 1998 (Dz.U.Nr 148, poz. 973)</li></ul>	
24.	Pediatryczny	Kozetka lekarska	<p><b>Kozetka lekarska pediatryczna na stopkach</b> Stelaż stalowym, malowanym proszkowo na biało; stopki z możliwością poziomowania, wykonane z elastycznego materiału o bardzo dużej wytrzymałości, zapewniające doskonałe przyleganie do twardych podłoży eliminując efekt poślizgu Leże dwusegmentowe, tapicerowane, zagłówek regulowany ręcznie za pomocą mechanizmu zapadkowego w zakresie +45 stopni Leże wyposażone w uchwyt na prześcieradło</p> <p><b>Wymiary:</b> Długość zagłówek: 500 mm (+/- 5 mm) Grubość leża: 50 mm (+/- 5 mm) Wymiary całkowite: 1850x560x500 mm (+/- 5mm)</p> <p><b>Wymagane dokumenty:</b> Deklaracja zgodności CE (lub równoważne), Wpis lub zgłoszenie do URW MiPB (lub równoważne), Certyfikat producenta wyrobów medycznych PN-EN ISO 13485 (lub równoważne), Certyfikat PN-EN ISO 9001 - projektowanie, serwis, produkcja sprzętu medycznego (lub równoważne) Rok produkcji min 2024</p>	<b>1</b>
25.	Pediatryczny	Taboret regulowany	<p><b>Taboret z okrągłym siedziskiem tapicerowanym</b></p>	<b>1</b>

**ZAMAWIAJĄCY:**

Nad Biebrzą Sp. z o.o.  
z siedzibą w Sokółce, ul. Torowa 12, 16-100 Sokółka, wpisana do rejestru przedsiębiorców Krajowego Rejestru Sądowego pod numerem KRS 0001022373 prowadzonego przez Sąd Rejonowy w Białymstoku, XII Wydział Gospodarczy Krajowego Rejestru Sądowego, NIP 5451826503, REGON 524609050, kapitał zakładowy 5 000,00 zł, tel. 85 711 89 09, 85 711 89 10

Znak sprawy: NB.DZ-DK.Db.263.14.2024

Nazwa zamówienia: Dostawa wyposażenia poradni POZ w SP ZOZ w Sokółce.

			<p>Materiał nieprzepuszczalnym, zmywalnym i odpornym na dezynfekcję ogólnodostępnymi środkami dezynfekcyjnymi. - możliwość wyboru kolorystyki przez Zamawiającego w minimum 15 kolorach</p> <p>Podstawa stalowa chromowana, pięcioramienna wyposażona w koła w obudowie z tworzywa sztucznego (czarne) o średnicy 50mm (+/-5mm) , w tym dwa z blokadą</p> <p><b>Wymiary:</b> Średnica podstawy: 640 mm (+/- 20 mm) Regulacja wysokości za pomocą siłownika pneumatycznego sterowanym dźwignią ręczną w zakresie 425-545 mm (+/- 20 mm) Średnica siedziska 350 mm (+/- 20 mm)</p> <p><b>Wymagane dokumenty:</b> Deklaracja zgodności CE (lub równoważne), Wpis lub zgłoszenie do URW MiPB (lub równoważne), Certyfikat producenta wyrobów medycznych PN-EN ISO 13485 (lub równoważne), Certyfikat PN-EN ISO 9001 - projektowanie, serwis, produkcja sprzętu medycznego (lub równoważne) Rok produkcji min. 2024</p>	
26.	Pediatriczny	Krzeseło pacjenta	<p><b>Krzeseło na czterech nogach</b></p> <p><b>Wymiary:</b></p> <ul style="list-style-type: none"><li>• Wysokość całkowita: 800 mm</li><li>• Wysokość oparcia: 350 mm</li><li>• Szerokość krzesła : 590 mm</li><li>• Głębokość całkowita krzesła: 550 mm</li><li>• Wysokość siedziska: 460 mm</li><li>• Szerokość siedziska: 485 mm</li><li>• Głębokość siedziska: 450 mm</li></ul> <p><b>Budowa:</b></p> <ul style="list-style-type: none"><li>• Stelaż wykonany z rury o przekroju fi22 wykonany w technologii gięcia bez zmiany przekroju w miejscu gięcia.</li><li>• Stelaż krzesła malowany proszkowo w kolorze kubekta wg RAL koloru tworzywa.</li><li>• Mocowanie stelaża krzesła do formatki kubekta wzmocnione profilem z blachy 3mm.</li><li>• Nogi od spodu zabezpieczone filcem zgrzewanym.</li><li>• Od spodu wyprofilowane siedzisko podkreślające estetykę krzesła.</li><li>• Oparcie, siedzisko oraz podłokietniki tworzą jeden element – wylewana forma kubekta z tworzywa – polipropylen.</li></ul>	<b>2</b>

**ZAMAWIAJĄCY:**

Nad Biebrzą Sp. z o.o.  
z siedzibą w Sokółce, ul. Torowa 12, 16-100 Sokółka, wpisana do rejestru przedsiębiorców Krajowego Rejestru Sądowego pod numerem KRS 0001022373 prowadzonego przez Sąd Rejonowy w Białymstoku, XII Wydział Gospodarczy Krajowego Rejestru Sądowego, NIP 5451826503, REGON 524609050, kapitał zakładowy 5 000,00 zł, tel. 85 711 89 09, 85 711 89 10

Znak sprawy: NB.DZ-DK.Db.263.14.2024

Nazwa zamówienia: Dostawa wyposażenia poradni POZ w SP ZOZ w Sokółce.

			<ul style="list-style-type: none"><li>• Krzesło wyposażone w podłokietniki ( kolor kubek) wykonane w całości z tworzywa sztucznego, które są połączone na stałe z profilem oparcia oraz siedziska. Podłokietniki otaczają profil oparcia, ukształtowane w taki sposób, aby wspierać podparcie pleców..</li><li>• Dodatkowo krzesło posiada poręczny uchwyt, wyłobienie w tylnej części oparcia – przedłużenie konstrukcji podłokietników.</li><li>• Wybarwienie kubek krzesła w 6 pastelowych kolorach – w tym czerwony, niebieski oraz żółty.</li></ul> <p><b>Wymagane dokumenty:</b></p> <ul style="list-style-type: none"><li>• Zgodność krzesła z normami: PN-EN 16139: 2013, PN-EN 1728:2012/AC:2013, PN-EN 1022:2019 (lub równoważne) wystawiony przez niezależną jednostkę badawczą posiadającą akredytację PCA lub ILAC (polską lub innego kraju należącego do UE)</li><li>• Wytrzymałość 150 kg potwierdzona atestem.</li><li>• Sprawozdanie z badań na odporność powłoki lakierniczej wg. PN-ISO 4211-4:1999 -min. Poziom 4.</li><li>• certyfikat producenta ISO 9001, ISO 45001 oraz ISO 14001 wydane przez niezależne jednostki z Akredytacją.</li></ul>	
27.	Pediatriczny	Stół do badania niemowląt	<p><b>Stół do badania noworodków:</b> <b>Wyposażony w:</b> 1xblat, 1xszafka 2-drzwiowa, Błat tapicerowany materiałem zmywalnym odpornym na środki dezynfekcyjne, otoczony z 3 stron tapicerowanymi bandami o wysokości min. 70 mm Konstrukcja - stelaż z profilu aluminiowego lakierowanego proszkowo o grubości 30mm. Profil nośny z 2 kanałami montażowymi po wewnętrznej i zewnętrznej stronie, umożliwiającą dowolną regulację wysokości wyposażenia dodatkowego oraz przystosowany do rozbudowy stolika w przyszłości o wyposażenie dodatkowe (np. koszyk na akcesoria, kosz na odpady) wyłącznie za pomocą elementów złącznych, bez konieczności wykonywania otworów. Kanały montażowe zaślepione wymiową uszczelką zabezpieczającą przed gromadzeniem się brudu Podstawa stalowa wyposażona w koła łożyskowane w obudowie z tworzywa sztucznego o średnicy min. 75 mm, w tym dwa z blokadą, biegnik z elastycznego tworzywa niebrudzący podłoża Stolik wyposażony w szafkę umieszczoną pod blatem zabiegowym z możliwością regulacji wysokości położenia. Szafka z płyty meblowej laminowanej białej, front z płyty meblowej laminowanej - kolor do wyboru wg palety płyt meblowych wzornik producenta min. 7 kolorów Kolorystyka elementów lakierowanych oraz materaca do wyboru przez Zamawiającego (minimum 15 kolorów)</p>	1

**ZAMAWIAJĄCY:**

Nad Biebrzą Sp. z o.o.  
z siedzibą w Sokółce, ul. Torowa 12, 16-100 Sokółka, wpisana do rejestru przedsiębiorców Krajowego Rejestru Sądowego pod numerem KRS 0001022373 prowadzonego przez Sąd Rejonowy w Białymstoku, XII Wydział Gospodarczy Krajowego Rejestru Sądowego, NIP 5451826503, REGON 524609050, kapitał zakładowy 5 000,00 zł, tel. 85 711 89 09, 85 711 89 10

Znak sprawy: NB.DZ-DK.Db.263.14.2024

Nazwa zamówienia: Dostawa wyposażenia poradni POZ w SP ZOZ w Sokółce.

			<b>Wymiary:</b> <ul style="list-style-type: none"><li>- szerokość: 900 mm (+/- 20mm)</li><li>- głębokość: 700 mm (+/- 20mm)</li><li>- wysokość od podłoża do blatu: 900 mm (+/- 20mm)</li><li>- wysokość całkowita stolika: 970 mm (+/- 20mm)</li><li>- wymiar powierzchni użytkowej blatu: 800x650 mm (+/- 20mm)</li></ul> <b>Wymagane dokumenty:</b> <p>Deklaracja zgodności CE (lub równoważne) Wpis lub zgłoszenie do URW MiPB (lub równoważne) Certyfikat producenta wyrobów medycznych PN-EN ISO 13485 (lub równoważne) Certyfikat PN-EN ISO 9001 - projektowanie, serwis, produkcja sprzętu medycznego (lub równoważne) Rok produkcji 2024</p>	
28.	Pediatriczny	Szafa ubraniowa	<b>Szafa ubraniowa jednodrzwiowa</b> <b>Wymiary:</b> <ul style="list-style-type: none"><li>• Szerokość min.400 mm,</li><li>• głębokość min.600mm,</li><li>• wysokość min. 1895 mm</li></ul> <b>Budowa:</b> <ul style="list-style-type: none"><li>• Szafa powinna być wykonana z płyty wiórowej obustronnie melaminowanej o klasie higieniczności E1, krawędzie oklejone obrzeżem ABS dobranym pod kolor płyty.</li><li>• Korpus, front mają być wykonane z płyty grubości min. 18 mm, przy założeniu, że wszystkie elementy mają być wykonane z tej samej grubości płyty. Wieniec górny wykonany z płyty grubości min. 18 mm, plecy z wiórowej o grubości min.12mm. Plecy wykonane z płyty obustronnie melaminowanej o grubości min.12mm muszą być wpuszczane w nafrezowane rowki na bokach i wieńcu. Top i korpus mają być ze sobą skręcone (nie klejone), umożliwiające wymianę każdego z elementów szafy.</li><li>• Front ma być wyposażona w min. 2 zawiasy na skrzydło drzwi posiadające kąt rozwarcia do 110st.</li><li>• System cichego domyku.</li><li>• Drzwi wyposażone w metalowy uchwyt, zabezpieczony galwanicznie lub malowany proszkowo, minimalna długość uchwytu 120mm, mocowany na 2 śrubach.</li><li>• Zamek : Cylindryczny z wymienną wkładką na klucz</li></ul>	1



**ZAMAWIAJĄCY:**

Nad Biebrzą Sp. z o.o.  
z siedzibą w Sokółce, ul. Torowa 12, 16-100 Sokółka, wpisana do rejestru przedsiębiorców Krajowego Rejestru Sądowego pod numerem KRS 0001022373 prowadzonego przez Sąd Rejonowy w Białymstoku, XII Wydział Gospodarczy Krajowego Rejestru Sądowego, NIP 5451826503, REGON 524609050, kapitał zakładowy 5 000,00 zł, tel. 85 711 89 09, 85 711 89 10

Znak sprawy: NB.DZ-DK.Db.263.14.2024

Nazwa zamówienia: Dostawa wyposażenia poradni POZ w SP ZOZ w Sokółce.

			<ul style="list-style-type: none"><li>Szafa na cokole wykonanym z płyty meblowej obustronnie melaminowanej o grubości min. 18 mm, o wysokości zawartej w przedziale 50-60 mm.</li><li>Szafa wyposażona w metalowe stopki z możliwością regulacji poziomu od wewnątrz w zakresie minimum +15mm.</li><li>Kolorystyka do wyboru przez Zamawiającego na etapie realizacji</li></ul>	
29.	Pediatriczny	Waga	<b>Waga elektroniczna osobowa z legalizacją.</b> Nośność wagi min.200kg Ciężar wagi max.4,2 kg netto Podziałka 200g Wymiary 320 x 60 x 350 mm +/- 10mm Klasa dokładności min. 3 Funkcje: mobilne mierzenie, włączenie przez nastąpienie, automatyczne wyłączenie <b>Wymagane dokumenty:</b> Certyfikat/atest CE 0109, 0123 lub równoważne Deklaracja zgodności Paszport techniczny Instrukcja obsługi w j. polskim Rok produkcji min. 2024	<b>1</b>
30.	Pediatriczny	Waga dla niemowląt	<b>Waga elektroniczna niemowlęca z legalizacją i zdejmowaną szalką</b> Nośność wagi min.20kg Ciężar wagi max.2,5 kg netto Podziałka 10 g < 10 kg > 20 g Wymiary 550 x 150 x 340mm +/- 10mm Klasa dokładności min. 4 Funkcje: mobilne mierzenie, TARA, przełączanie zakresów ważenia, BMIF, HOLD, automatyczne wyłączenie <b>Wymagane dokumenty:</b> Certyfikat/atest CE 0109, 0123 lub równoważne Deklaracja zgodności Paszport techniczny Instrukcja obsługi w j. polskim Rok produkcji min. 2024	<b>1</b>

**ZAMAWIAJĄCY:**

Nad Biebrzą Sp. z o.o.  
z siedzibą w Sokółce, ul. Torowa 12, 16-100 Sokółka, wpisana do rejestru przedsiębiorców Krajowego Rejestru Sądowego pod numerem KRS 0001022373 prowadzonego przez Sąd Rejonowy w Białymstoku, XII Wydział Gospodarczy Krajowego Rejestru Sądowego, NIP 5451826503, REGON 524609050, kapitał zakładowy 5 000,00 zł, tel. 85 711 89 09, 85 711 89 10

Znak sprawy: NB.DZ-DK.Db.263.14.2024

Nazwa zamówienia: Dostawa wyposażenia poradni POZ w SP ZOZ w Sokółce.

31.	Pediatriczny	Kosz na odpady	<b>Dwukomorowy kosz na odpady</b> - wykonany ze stali nierdzewnej i tworzywa - pokrywy podnoszone niezależnie przyciskiem pedałowym - dwa wyjmowane, wewnętrzne plastikowe wiadra z metalowym pałkami - solidny uchwyt do przenoszenia kosza - specjalna podstawa z tworzywa nierysująca podłogi - dwa pojemniki po 30 l Szerokość 58 cm +/-1cm Wysokość 64 cm +/-1cm Głębokość 32 cm +/-1cm	<b>1</b>
32.	Pediatriczny	Parawan	<b>Parawan mobilny jednoskrzydłowy</b> WYKONANIE:- stelaż z profilu aluminiowego, lakierowanego proszkowo na kolor biały, wyposażony w koła w obudowie stalowej ocynkowanej o średnicy 50 mm, wszystkie z blokadą- wypełnienie stanowi biała płyta z tworzywa PC poliwęglan Wymiary: 1000x1700 mm [szerokośćxwysokość] szerokość podstawy - 450 mm  <b>Wymagane dokumenty:</b> Deklaracja zgodności CE (lub równoważne), Wpis lub zgłoszenie do URW MiPB (lub równoważne), Certyfikat producenta wyrobów medycznych PN-EN ISO 13485 (lub równoważne), Certyfikat PN-EN ISO 9001 - projektowanie, serwis, produkcja sprzętu medycznego (lub równoważne) Rok produkcji min.2024	<b>1</b>
33.	Gabinet pielęgniarstwa i położnej	Biurko	<b>Biurko proste z panelem frontowym i kontenerem mobilnym na 4 nogach – 1 kompl.</b> <b>Wymiary</b> <ul style="list-style-type: none"><li>• 1200 x700 mm,</li><li>• wysokość: 750 mm</li></ul> <b>Budowa:</b> <ul style="list-style-type: none"><li>• Błat biurka wykonany z płyty obustronnie melaminowanej (MFC) o klasie higieniczności E1, grubości 25 mm, oklejonej obrzeżem ABS grubości 2 mm.</li></ul>	<b>1</b>

**ZAMAWIAJĄCY:**

Nad Biebrzą Sp. z o.o.  
z siedzibą w Sokółce, ul. Torowa 12, 16-100 Sokółka, wpisana do rejestru przedsiębiorców Krajowego Rejestru Sądowego pod numerem KRS 0001022373 prowadzonego przez Sąd Rejonowy w Białymstoku, XII Wydział Gospodarczy Krajowego Rejestru Sądowego, NIP 5451826503, REGON 524609050, kapitał zakładowy 5 000,00 zł, tel. 85 711 89 09, 85 711 89 10

Znak sprawy: NB.DZ-DK.Db.263.14.2024

Nazwa zamówienia: Dostawa wyposażenia poradni POZ w SP ZOZ w Sokółce.

		<ul style="list-style-type: none"><li>• Stelaż biurka składający się z dwóch mostów (4 nóg) połączonych ze sobą za pomocą dwóch belek metalowych. Elementy łączone na zasadzie „metal-metal”.</li><li>• Każdy most wykonany z jednej belki, odpowiednio giętej i spawanej, wykonany z profilu prostokątnego o przekroju 50x40 mm, malowany proszkowo.</li><li>• Dwie belki, biegnące pod blatem, w odległości około 185 mm od dłuższych krawędzi blatu każda. Belki łączone z blatem za pomocą tworzywowych łączników. Belki wykonane z profili prostokątnych o przekroju min. 30x40 mm, malowane proszkowo.</li><li>• Belki z mostem skręcane, umożliwiające łatwy demontaż.</li><li>• Między blatem, a podstawą wymagany estetyczny dystans (prześwit) o wysokości 8 ok. mm.</li><li>• Do każdej z nóg montowane stopki o średnicy <math>\varnothing</math>40mm pozwalające na regulację poziomu w zakresie min. +10 mm.</li><li>• Biurko powinno posiadać możliwość montażu kanałów kablowych poziomych i pionowych jednocześnie, bez wykonywania dodatkowych otworów w blacie. Nie dopuszcza się montażu dodatkowych elementów do mostu biurka.</li><li>• Kanał kablowy poziomy w kształcie rynienki wykonany z blachy stalowej o grubości 1mm malowanej proszkowo. Montaż za pomocą uchwytów bazowych do ramy biurka. Kanał pionowy modułowy z tworzywa sztucznego.</li><li>• W blacie wymagana jest możliwość wyboru przelotki na okablowanie. Przelotka o średnicy <math>\varnothing</math>70-90 mm. Umieszczenie ewentualnej przelotki do ustalenia z Zamawiającym, przed podpisaniem umowy.</li><li>• Kolorystyka: płyta meblowa - do wyboru z wzornika producenta.</li><li>• Kolorystyka do wyboru przez Zamawiającego na etapie realizacji</li></ul> <p><b>Wymagane dokumenty:</b></p> <ul style="list-style-type: none"><li>• Certyfikat zgodności wg normy: PN-EN 527-1, PN-EN 527-2</li><li>• Protokół Oceny Ergonomicznej zgodnie z Rozporządzeniem MPIPS z 1 grudnia 1998 (Dz.U.Nr 148,poz.973).</li></ul> <p><b>Panel frontowy biurka:</b></p> <p><b>Wymiary</b></p> <ul style="list-style-type: none"><li>• Wysokość całkowita 370mm</li></ul> <p><b>Budowa:</b></p> <ul style="list-style-type: none"><li>• Wykonany z płyty obustronnie melaminowanej (MFC) o klasie higieniczności E1, grubości 25 mm, oklejonej obrzeżem ABS grubości 2 mm, w kolorze blatu lub innym wybranym przez Zamawiającego.</li><li>• Do integracji z biurkiem 1200 mm</li></ul>	
--	--	--	--

## ZAMAWIAJĄCY:

Nad Biebrzą Sp. z o.o.  
z siedzibą w Sokółce, ul. Torowa 12, 16-100 Sokółka, wpisana do rejestru przedsiębiorców Krajowego Rejestru Sądowego pod numerem KRS 0001022373 prowadzonego przez Sąd Rejonowy w Białymstoku, XII Wydział Gospodarczy Krajowego Rejestru Sądowego, NIP 5451826503, REGON 524609050, kapitał zakładowy 5 000,00 zł, tel. 85 711 89 09, 85 711 89 10

Znak sprawy: NB.DZ-DK.Db.263.14.2024

Nazwa zamówienia: Dostawa wyposażenia poradni POZ w SP ZOZ w Sokółce.

		<ul style="list-style-type: none"><li>• Kolorystyka: płyta meblowa - do wyboru min. 12 kolorów z wzornika producenta.</li><li>• Kolorystyka do wyboru przez Zamawiającego na etapie realizacji</li></ul> <p><b>Wymagane dokumenty:</b></p> <ul style="list-style-type: none"><li>• Certyfikat zgodny z PN-EN 527-1:2011 ; PN-EN 527-2 + A1: 2019-08</li></ul> <p><b>Kontener mobilny:</b></p> <p><b>Wymiary:</b></p> <ul style="list-style-type: none"><li>• szerokość 432mm,</li><li>• głębokość:600mm,</li><li>• wysokość 575mm</li></ul> <p><b>Budowa:</b></p> <ul style="list-style-type: none"><li>• kontener powinien być wykonany z płyty wiórowej obustronnie melaminowanej (MFC) o klasie higieniczności E1. Krawędzie, oklejone obrzeżem ABS – obrzeże dobrane pod kolor płyty.</li><li>• Korpus, plecy, front oraz wieniec dolny i górny wykonane z płyty grubości min.18 mm przy założeniu, że wszystkie elementy mają być wykonane z tej samej grubości płyty.</li><li>• Kontener powinien posiadać 3 szuflady o wkładach metalowych . Szuflady bez uchwytów, funkcję uchwytu ma pełnić min. 15 mm szczelina pomiędzy frontem szuflady a korpusem. Front szuflady powinien nachodzić na top kontenera. Szuflada powinna mieć fabryczne otwory do ewentualnego zamontowania separatorów.</li><li>• Prowadnice kulkowe zapewniające wysuw szuflad min. 80%. Wytrzymałość prowadnic min. 50 tys. cykli.</li><li>• Zamek centralny z dwoma kluczami łamanymi, zamykający jednocześnie wszystkie szuflady kontenera. Kontener ma mieć możliwość wysunięcia na raz tylko jednej szuflady metalowej.</li><li>• W celu zachowania większej wytrzymałości kontenera, 4 kółka muszą być mocowane jednocześnie do boku i wieńca dolnego. Max. średnica kółek fi35mm,</li><li>• System Control Plus – możliwość wysunięcia na raz tylko jednej szuflady i niezależnie piórnika. Blokada wszystkich szuflad po przechyleniu kontenera.</li><li>• Korpus kontenera klejony, montowany w fabryce producenta w celu zwiększenia wytrzymałości mebla.</li><li>• Kolorystyka: płyta meblowa - do wyboru min. 12 kolorów z wzornika producenta.</li><li>• Kolorystyka do wyboru przez Zamawiającego na etapie realizacji</li><li>• Wymagane dodatkowe funkcje użytkowe:</li></ul>	
--	--	---	--

**ZAMAWIAJĄCY:**

Nad Biebrzą Sp. z o.o.  
z siedzibą w Sokółce, ul. Torowa 12, 16-100 Sokółka, wpisana do rejestru przedsiębiorców Krajowego Rejestru Sądowego pod numerem KRS 0001022373 prowadzonego przez Sąd Rejonowy w Białymstoku, XII Wydział Gospodarczy Krajowego Rejestru Sądowego, NIP 5451826503, REGON 524609050, kapitał zakładowy 5 000,00 zł, tel. 85 711 89 09, 85 711 89 10

Znak sprawy: NB.DZ-DK.Db.263.14.2024

Nazwa zamówienia: Dostawa wyposażenia poradni POZ w SP ZOZ w Sokółce.

			<ul style="list-style-type: none"><li>○ Szuflady z cichym domykiem.</li><li>○ System klucza matki</li><li>○ Możliwość wymiany samej wkładki zamka</li></ul> <p><b>Wymagane dokumenty:</b></p> <ul style="list-style-type: none"><li>● Certyfikat lub atest wytrzymałościowy wg normy EN 14073-2</li><li>● Atest higieniczny na cały mebel lub daną linię meblową (nie dopuszcza się na atestów na same składowe mebla)</li></ul>	
34.	Gabinet pielęgnarki i położnej	Fotel biurowy	<p><b>Fotel obrotowy, biurowy z tapicerowanym siedziskiem, siatkowym oparciem, oraz regulowanymi podłokietnikami</b></p> <p><b>Wymiary:</b></p> <ul style="list-style-type: none"><li>● Szerokość oparcia: 430 mm</li><li>● Wysokość tarczy oparcia: 520 mm</li><li>● Wysokość oparcia regulowana w zakresie: 570-640 mm</li><li>● Szerokość siedziska: 460 mm,</li><li>● Głębokość powierzchni siedziska: 450 mm</li><li>● Głębokość siedziska: 420-470 mm</li><li>● Wysokość siedziska regulowana w zakresie: 420-550 mm</li><li>● Wysokość całkowita regulowana w zakresie: 980-1180 mm</li><li>● Średnica podstawy: 710 mm</li></ul> <p><b>Budowa krzesła :</b></p> <ul style="list-style-type: none"><li>● Siedzisko tapicerowane</li><li>● Oparcie siatkowe</li><li>● Oparcie wykonane na bazie ramki z tworzywa sztucznego (polipropylen) w kolorze czarnym tapicerowane wysokogatunkową siatką poliestrową OP24 oraz siatką Runner3D (RN)</li><li>● Oparcie posiada manualne podparcie lędźwi (LU2) z manualną regulacją wysokości do 70mm</li><li>● Siedzisko: szkielet wykonany z sklejki bukowej 7-warstwowej grubości 10mm pokryty jest pianką wylewaną (FOAM-I) o grubości 50mm i gęstości 60kg/m<sup>3</sup></li><li>● Mechanizm synchroniczny, umożliwiający blokadę oparcia i siedziska w 5 pozycjach</li><li>● Możliwość swobodnego kołysania się</li><li>● Oparcie odchylające się synchronicznie z siedziskiem.</li></ul>	1

**ZAMAWIAJĄCY:**

Nad Biebrzą Sp. z o.o.  
z siedzibą w Sokółce, ul. Torowa 12, 16-100 Sokółka, wpisana do rejestru przedsiębiorców Krajowego Rejestru Sądowego pod numerem KRS 0001022373 prowadzonego przez Sąd Rejonowy w Białymstoku, XII Wydział Gospodarczy Krajowego Rejestru Sądowego, NIP 5451826503, REGON 524609050, kapitał zakładowy 5 000,00 zł, tel. 85 711 89 09, 85 711 89 10

Znak sprawy: NB.DZ-DK.Db.263.14.2024

Nazwa zamówienia: Dostawa wyposażenia poradni POZ w SP ZOZ w Sokółce.

		<ul style="list-style-type: none"><li>• Kąt pochylenia oparcia 33st. zsynchronizowany z kątem pochylenia siedziska 11st.</li><li>• Regulacja głębokości siedziska – 50 mm i 5 pozycji blokowania</li><li>• Anti- Shock – zabezpieczenie przed uderzeniem oparcia w plecy użytkownika po zwolnieniu blokady</li><li>• Płynna regulacja wysokości krzesła za pomocą podnośnika pneumatycznego</li><li>• Oparcie regulowane na wysokość do 70 mm z możliwością blokady w 13 pozycjach (system zapadkowy)</li><li>• Łącznik siedziska i oparcia wykonany jest ze stalowej blachy o grubości 8 mm</li><li>• Podłokietniki regulowane na wysokość 85 mm i szerokość 25mm w jedną stronę.</li><li>• Podłokietniki wykonane z poliamidu wzmocnionego włóknem szklanym (PA+GF) w kolorze czarnym. Nakładka podłokietnika wykonana z miękkiego poliuretanu (PU) w kolorze czarnym.</li><li>• Podstawa pięcioramienna wykonana z czarnego poliamidu (PA)</li><li>• Kółka o średnicy fi 65 mm do miękkich powierzchni,</li><li>• Kolorystyka: do wyboru z wzornika producenta.</li><li>• Kolorystyka do wyboru przez Zamawiającego na etapie realizacji</li></ul> <p><b>Wymagana tkanina tapicerska o parametrach nie gorszych niż:</b></p> <p><b>Siatka tapicerska:</b> Skład: 100 % poliester Gramatura: 318 g/m<sup>2</sup> Odporność na ścieranie: 70 000 cykli Martindale Odporność na pilling: EN ISO 12945 – 2 (5) Odporność barwy na światło: EN ISO 105-B02 (6) Odporność barwy na tarcie: EN ISO 105-X12 (wet: 4 – 5/dry: 4 – 5) Trudnozapałność: EN 1021 –1, EN 1021 – 2 Oeko-Tex Standard 100 certificate</p> <p><b>Tkanina tapicerska:</b> Segment siedziska tapicerowany tkaniną o następujących parametrach: możliwość wyboru kolorystyki min. 23 kolorów, do oferty dołączyć wzornik kolorów Skład: warstwa wierzchnia: 100 % winyl / uretan, podkład: 100 % Hi-Loft poliester Gramatura: 650 g / m<sup>2</sup> Odporność na ścieranie: 300 000 cykli Martindale</p>	
--	--	--	--

**ZAMAWIAJĄCY:**

Nad Biebrzą Sp. z o.o.  
z siedzibą w Sokółce, ul. Torowa 12, 16-100 Sokółka, wpisana do rejestru przedsiębiorców Krajowego Rejestru Sądowego pod numerem KRS 0001022373 prowadzonego przez Sąd Rejonowy w Białymstoku, XII Wydział Gospodarczy Krajowego Rejestru Sądowego, NIP 5451826503, REGON 524609050, kapitał zakładowy 5 000,00 zł, tel. 85 711 89 09, 85 711 89 10

Znak sprawy: NB.DZ-DK.Db.263.14.2024

Nazwa zamówienia: Dostawa wyposażenia poradni POZ w SP ZOZ w Sokółce.

			Trudnozupalność: EN 1021 –1, EN 1021 – 2, DIN 4102 B2, NF P 92 – 503 M2, Önorm B 3825, Önorm A 3800 –1 Q1 <b>Wymagane dokumenty:</b> <ul style="list-style-type: none"><li>• Atest / certyfikat wytrzymałościowy zgodny z: EN1335</li><li>• Protokół oceny Ergonomicznej w oparciu o Rozporządzenie Ministra Pracy i Polityki Socjalnej z 1 grudnia 1998 (Dz.U.Nr 148, poz. 973)</li></ul>	
35.	Gabinet pielęgniarki i położnej	Krzeseło	<b>Krzeseło na czterech nogach</b> <b>Wymiary:</b> <ul style="list-style-type: none"><li>• Wysokość całkowita: 800 mm</li><li>• Wysokość oparcia: 350 mm</li><li>• Szerokość krzesła : 590 mm</li><li>• Głębokość całkowita krzesła: 550 mm</li><li>• Wysokość siedziska: 460 mm</li><li>• Szerokość siedziska: 485 mm</li><li>• Głębokość siedziska: 450 mm</li></ul> <b>Budowa:</b> <ul style="list-style-type: none"><li>• Stelaż wykonany z rury o przekroju fi22 wykonany w technologii gięcia bez zmiany przekroju w miejscu gięcia.</li><li>• Stelaż krzesła malowany proszkowo w kolorze kubełka krzesła wg RAL koloru tworzywa.</li><li>• Mocowanie stelaża krzesła do formatki kubełka wzmocnione profilem z blachy 3mm.</li><li>• Nogi od spodu zabezpieczone filcem zgrzewanym.</li><li>• Od spodu wyprofilowane siedzisko podkreślające estetykę krzesła.</li><li>• Oparcie, siedzisko oraz podłokietniki tworzą jeden element – wylewana forma kubełka z tworzywa – polipropylen.</li><li>• Krzesło wyposażone w podłokietniki ( kolor kubełka) wykonane w całości z tworzywa sztucznego, które są połączone na stałe z profilem oparcia oraz siedziska. Podłokietniki otaczają profil oparcia, ukształtowane w taki sposób, aby wspierać podparcie pleców..</li><li>• Dodatkowo krzesło posiada poręczny uchwyt, wyżłobienie w tylnej części oparcia – przedłużenie konstrukcji podłokietników.</li><li>• Wybarwienie kubełka krzesła w 6 pastelowych kolorach – w tym czerwony, niebieski oraz żółty.</li></ul> <b>Wymagane dokumenty:</b> <ul style="list-style-type: none"><li>• Zgodność krzesła z normami: PN-EN 16139: 2013, PN-EN 1728:2012/AC:2013, PN-EN 1022:2019 (lub równoważne) wystawiony przez niezależną jednostkę badawczą posiadającą akredytację PCA lub ILAC (polską lub innego kraju należącego do UE)</li></ul>	<b>2</b>

**ZAMAWIAJĄCY:**

Nad Biebrzą Sp. z o.o.  
z siedzibą w Sokółce, ul. Torowa 12, 16-100 Sokółka, wpisana do rejestru przedsiębiorców Krajowego Rejestru Sądowego pod numerem KRS 0001022373 prowadzonego przez Sąd Rejonowy w Białymstoku, XII Wydział Gospodarczy Krajowego Rejestru Sądowego, NIP 5451826503, REGON 524609050, kapitał zakładowy 5 000,00 zł, tel. 85 711 89 09, 85 711 89 10

Znak sprawy: NB.DZ-DK.Db.263.14.2024

Nazwa zamówienia: Dostawa wyposażenia poradni POZ w SP ZOZ w Sokółce.

			<ul style="list-style-type: none"><li>Wytrzymałość 150 kg potwierdzona atestem.</li><li>Sprawozdanie z badań na odporność powłoki lakierniczej wg. PN-ISO 4211-4:1999 -min. Poziom 4</li><li>certyfikat producenta ISO 9001, ISO 45001 oraz ISO 14001 wydane przez niezależne jednostki z Akredytacją.</li></ul>	
36.	Gabinet pielęgniarki i położnej	Szafa (zabudowa)	<p><b>Zabudowa szaf aktowych kpl.</b></p> <p><b>Szafa aktowa dwudrzwiowa- 2 szt.</b></p> <p><b>O wymiarach:</b></p> <ul style="list-style-type: none"><li>Szerokość: 800 mm,</li><li>Głębokość: 445 mm,</li><li>Wysokość: 1895 mm</li></ul> <p><b>Budowa:</b></p> <ul style="list-style-type: none"><li>Szafa powinna być wykonana z płyty wiórowej obustronnie melaminowanej o klasie higieniczności E1, krawędzie oklejone obrzeżem ABS dobranym pod kolor płyty.</li><li>Korpus, front mają być wykonane z płyty grubości min. 18 mm, przy założeniu, że wszystkie elementy mają być wykonane z tej samej grubości płyty. Wieniec górny wykonany z płyty grubości min. 25 mm, plecy z wiórowej o grubości 12mm. Plecy wykonane z płyty obustronnie melaminowanej o grubości 12mm muszą być wpuszczane w nafrezowane rowki na bokach i wieńcu. Top i korpus mają być ze sobą skręcone (nie klejone), umożliwiające wymianę każdego z elementów szafy.</li><li>Wyposażona w min. 4 półki wykonane z płyty grubości min. 18 mm, głębokość półki min. 340 mm, półka oklejona z każdej strony.</li><li>Szafa ma być wyposażona w min. 4 zawiasy na skrzydło drzwi posiadające kąt rozwarcia do 110st.</li><li>System cichego domyku.</li><li>Drzwi wyposażone w metalowy uchwyt, zabezpieczony galwanicznie lub malowany proszkowo, minimalna długość uchwytu 120mm, mocowany na 2 śrubach.</li><li>Zamek baskwilowy z dwoma kluczami łamanymi.</li><li>Szafa na cokole wykonanym z płyty meblowej obustronnie melaminowanej o grubości min. 18 mm, o wysokości zawartej w przedziale 50-60 mm.</li></ul>	1



## ZAMAWIAJĄCY:

Nad Biebrzą Sp. z o.o.  
z siedzibą w Sokółce, ul. Torowa 12, 16-100 Sokółka, wpisana do rejestru przedsiębiorców Krajowego Rejestru Sądowego pod numerem KRS 0001022373 prowadzonego przez Sąd Rejonowy w Białymstoku, XII Wydział Gospodarczy Krajowego Rejestru Sądowego, NIP 5451826503, REGON 524609050, kapitał zakładowy 5 000,00 zł, tel. 85 711 89 09, 85 711 89 10

Znak sprawy: NB.DZ-DK.Db.263.14.2024

Nazwa zamówienia: Dostawa wyposażenia poradni POZ w SP ZOZ w Sokółce.

		<ul style="list-style-type: none"><li>• Szafa wyposażona w metalowe stopki z możliwością regulacji poziomu od wewnątrz w zakresie minimum +15mm.</li><li>• <b>Kolorystyka:</b> płyta meblowa - do wyboru min. 12 kolorów z wzornika producenta. Kolorystyka do wyboru przez Zamawiającego, przed podpisaniem umowy.</li><li>• Wymagane dodatkowe funkcje użytkowe: System klucza matki</li></ul> <p><b>Wymagane dokumenty:certyfikat</b></p> <ul style="list-style-type: none"><li>• zgodności wg normy PN-EN 16121</li><li>• atest higieniczny na cały mebel lub daną linię meblową (nie dopuszcza się atestów na same składowe mebla)</li></ul> <p><b>Szafa aktowa dwudrzwiowa częściowo otwarta –1 szt.</b></p> <p><b>O wymiarach:</b></p> <ul style="list-style-type: none"><li>• Szerokość: 800 mm,</li><li>• Głębokość: 445 mm,</li><li>• Wysokość: 1895 mm</li></ul> <p><b>Budowa:</b></p> <ul style="list-style-type: none"><li>• Szafa powinna być wykonana z płyty wiórowej obustronnie melaminowanej o klasie higieniczności E1, krawędzie oklejone obrzeżem ABS dobranym pod kolor płyty.</li><li>• Korpus, front mają być wykonane z płyty grubości min. 18 mm, przy założeniu, że wszystkie elementy mają być wykonane z tej samej grubości płyty. Wieniec górny wykonany z płyty grubości min. 25 mm, plecy z wiórowej o grubości 12mm. Plecy wykonane z płyty obustronnie melaminowanej o grubości 12mm muszą być wpuszczane w nafrezowane rowki na bokach i wieńcu. Top i korpus mają być ze sobą skręczone (nie klejone), umożliwiające wymianę każdego z elementów szafy.</li><li>• Wyposażona w min. 4 półki wykonane z płyty grubości min. 18 mm, głębokość półki min. 340 mm, półka oklejona z każdej strony.</li><li>• Szafa ma być wyposażona w min. 2 zawiasy na skrzydło drzwi posiadające kąt rozwarcia do 110st.w części dolnej oraz min 2 półki w przestrzeni górnej otwartej</li><li>• System cichego domyku.</li></ul>	
--	--	---	--

**ZAMAWIAJĄCY:**

Nad Biebrzą Sp. z o.o.  
z siedzibą w Sokółce, ul. Torowa 12, 16-100 Sokółka, wpisana do rejestru przedsiębiorców Krajowego Rejestru Sądowego pod numerem KRS 0001022373 prowadzonego przez Sąd Rejonowy w Białymstoku, XII Wydział Gospodarczy Krajowego Rejestru Sądowego, NIP 5451826503, REGON 524609050, kapitał zakładowy 5 000,00 zł, tel. 85 711 89 09, 85 711 89 10

Znak sprawy: NB.DZ-DK.Db.263.14.2024

Nazwa zamówienia: Dostawa wyposażenia poradni POZ w SP ZOZ w Sokółce.

			<ul style="list-style-type: none"><li>• Drzwi wyposażone w metalowy uchwyt, zabezpieczony galwanicznie lub malowany proszkowo, minimalna długość uchwytu 120mm, mocowany na 2 śrubach.</li><li>• Zamek baskwilowy z dwoma kluczami łamanymi.</li><li>• Szafa na cokole wykonanym z płyty meblowej obustronnie melaminowanej o grubości min. 18 mm, o wysokości zawartej w przedziale 50-60 mm.</li><li>• Szafa wyposażona w metalowe stopki z możliwością regulacji poziomu od wewnątrz w zakresie minimum +15mm.</li><li>• <b>Kolorystyka:</b> płyta meblowa - do wyboru min. 12 kolorów z wzornika producenta. Kolorystyka do wyboru przez Zamawiającego, przed podpisaniem umowy.</li><li>• Wymagane dodatkowe funkcje użytkowe: System klucza matki</li></ul> <p><b>Wymagane dokumenty:certyfikat</b></p> <ul style="list-style-type: none"><li>• zgodności wg normy PN-EN 16121</li><li>• atest higieniczny na cały mebel lub daną linię meblową (nie dopuszcza się atestów na same składowe mebla)</li></ul>	
37.	Gabinet pielęgniarstwa i położnej	Kosz na odpady	<b>Dwukomorowy kosz na odpady</b> <ul style="list-style-type: none"><li>- wykonany ze stali nierdzewnej i tworzywa</li><li>- pokrywy podnoszone niezależnie przyciskiem pedałowym</li><li>- dwa wyjmowane, wewnętrzne plastikowe wiadra z metalowym pałkami</li><li>- solidny uchwyt do przenoszenia kosza</li><li>- specjalna podstawa z tworzywa nierysująca podłogi</li><li>- dwa pojemniki po 30 l</li><li>Szerokość 58 cm +/-1cm</li><li>Wysokość 64 cm +/-1cm</li><li>Głębokość 32 cm +/-1cm</li></ul>	<b>1</b>
38.	Gabinet pielęgniarstwa i położnej	Szafa aktowa	<b>O wymiarach:</b> <ul style="list-style-type: none"><li>• Szerokość: 800 mm,</li><li>• Głębokość: 445 mm,</li><li>• Wysokość: 1895 mm</li></ul>	<b>1</b>

**ZAMAWIAJĄCY:**

Nad Biebrzą Sp. z o.o.  
z siedzibą w Sokółce, ul. Torowa 12, 16-100 Sokółka, wpisana do rejestru przedsiębiorców Krajowego Rejestru Sądowego pod numerem KRS 0001022373 prowadzonego przez Sąd Rejonowy w Białymstoku, XII Wydział Gospodarczy Krajowego Rejestru Sądowego, NIP 5451826503, REGON 524609050, kapitał zakładowy 5 000,00 zł, tel. 85 711 89 09, 85 711 89 10

Znak sprawy: NB.DZ-DK.Db.263.14.2024

Nazwa zamówienia: Dostawa wyposażenia poradni POZ w SP ZOZ w Sokółce.

			<p><b>Budowa:</b></p> <ul style="list-style-type: none"><li>• Szafa powinna być wykonana z płyty wiórowej obustronnie melaminowanej o klasie higieniczności E1, krawędzie oklejone obrzeżem ABS dobranym pod kolor płyty.</li><li>• Korpus, front mają być wykonane z płyty grubości min. 18 mm, przy założeniu, że wszystkie elementy mają być wykonane z tej samej grubości płyty. Wieniec górny wykonany z płyty grubości min. 25 mm, plecy z wiórowej o grubości 12mm. Plecy wykonane z płyty obustronnie melaminowanej o grubości 12mm muszą być wpuszczane w nafrezowane rowki na bokach i wieńcu. Top i korpus mają być ze sobą skręcone (nie klejone), umożliwiające wymianę każdego z elementów szafy.</li><li>• Wyposażona w min. 4 półki wykonane z płyty grubości min. 18 mm, głębokość półki min. 340 mm, półka oklejona z każdej strony lub w drążek na ubrania.</li><li>• Szafa ma być wyposażona w min. 4 zawiasy na skrzydło drzwi posiadające kąt rozwarcia do 110st.</li><li>• System cichego domyku.</li><li>• Drzwi wyposażone w metalowy uchwyt, zabezpieczony galwanicznie lub malowany proszkowo, minimalna długość uchwytu 120mm, mocowany na 2 śrubach.</li><li>• Zamek baskwilowy z dwoma kluczami łamanymi.</li><li>• Szafa na cokole wykonanym z płyty meblowej obustronnie melaminowanej o grubości min. 18 mm, o wysokości zawartej w przedziale 50-60 mm.</li><li>• Szafa wyposażona w metalowe stopki z możliwością regulacji poziomu od wewnątrz w zakresie minimum +15mm.</li><li>• <b>Kolorystyka:</b> płyta meblowa - do wyboru min. 12 kolorów z wzornika producenta. Kolorystyka do wyboru przez Zamawiającego, przed podpisaniem umowy.</li><li>• Wymagane dodatkowe funkcje użytkowe: System klucza matki</li></ul> <p><b>Wymagane dokumenty:</b></p> <ul style="list-style-type: none"><li>• Certyfikat zgodności wg normy PN-EN 16121</li><li>• atest higieniczny na cały mebel lub daną linię meblową (nie dopuszcza się atestów na same składowe mebla)</li></ul>	
39.	Pokój do badań	Biurko	<p><b>Biurko proste z panelem frontowym i kontenerem mobilnym na 4 nogach – 1 kompl.</b></p> <p><b>Wymiary</b></p>	1

## ZAMAWIAJĄCY:

Nad Biebrzą Sp. z o.o.  
z siedzibą w Sokółce, ul. Torowa 12, 16-100 Sokółka, wpisana do rejestru przedsiębiorców Krajowego Rejestru Sądowego pod numerem KRS 0001022373 prowadzonego przez Sąd Rejonowy w Białymstoku, XII Wydział Gospodarczy Krajowego Rejestru Sądowego, NIP 5451826503, REGON 524609050, kapitał zakładowy 5 000,00 zł, tel. 85 711 89 09, 85 711 89 10

Znak sprawy: NB.DZ-DK.Db.263.14.2024

Nazwa zamówienia: Dostawa wyposażenia poradni POZ w SP ZOZ w Sokółce.

		<ul style="list-style-type: none"><li>• 1200 x700 mm,</li><li>• wysokość: 750 mm</li></ul> <p><b>Budowa:</b></p> <ul style="list-style-type: none"><li>• Błat biurka wykonany z płyty obustronnie melaminowanej (MFC) o klasie higieniczności E1, grubości 25 mm, oklejonej obrzeżem ABS grubości 2 mm.</li><li>• Stelaż biurka składający się z dwóch mostów (4 nóg) połączonych ze sobą za pomocą dwóch belek metalowych. Elementy łączone na zasadzie „metal-metal”.</li><li>• Każdy most wykonany z jednej belki, odpowiednio giętej i spawanej, wykonany z profilu prostokątnego o przekroju 50x40 mm, malowany proszkowo.</li><li>• Dwie belki, biegnące pod blatem, w odległości około 185 mm od dłuższych krawędzi blatu każda. Belki łączone z blatem za pomocą tworzywowych łączników. Belki wykonane z profili prostokątnych o przekroju min. 30x40 mm, malowane proszkowo.</li><li>• Belki z mostem skręcane, umożliwiające łatwy demontaż.</li><li>• Między blatem, a podstawą wymagany estetyczny dystans (prześwit) o wysokości 8 ok. mm.</li><li>• Do każdej z nóg montowane stopki o średnicy <math>\varnothing</math>40mm pozwalające na regulację poziomu w zakresie min. +10 mm.</li><li>• Biurko powinno posiadać możliwość montażu kanałów kablowych poziomych i pionowych jednocześnie, bez wykonywania dodatkowych otworów w blacie. Nie dopuszcza się montażu dodatkowych elementów do mostu biurka.</li><li>• Kanał kablowy poziomy w kształcie rynienki wykonany z blachy stalowej o grubości 1mm malowanej proszkowo. Montaż za pomocą uchwytów bazowych do ramy biurka. Kanał pionowy modułowy z tworzywa sztucznego.</li><li>• W blacie wymagana jest możliwość wyboru przelotki na okablowanie. Przelotka o średnicy <math>\varnothing</math>70-90 mm. Umieszczenie ewentualnej przelotki do ustalenia z Zamawiającym, przed podpisaniem umowy.</li><li>• Kolorystyka: płyta meblowa - do wyboru z wzornika producenta.</li><li>• Kolorystyka do wyboru przez Zamawiającego na etapie realizacji</li></ul> <p><b>Wymagane dokumenty:</b></p> <ul style="list-style-type: none"><li>• Certyfikat zgodności wg normy: PN-EN 527-1, PN-EN 527-2</li><li>• Protokół Oceny Ergonomicznej zgodnie z Rozporządzeniem MPIPS z 1 grudnia 1998 (Dz.U.Nr 148,poz.973).</li></ul> <p><b>Panel frontowy biurka:</b></p> <p><b>Wymiary</b></p> <ul style="list-style-type: none"><li>• Wysokość całkowita 370mm</li></ul>	
--	--	--	--

**ZAMAWIAJĄCY:**

Nad Biebrzą Sp. z o.o.  
z siedzibą w Sokółce, ul. Torowa 12, 16-100 Sokółka, wpisana do rejestru przedsiębiorców Krajowego Rejestru Sądowego pod numerem KRS 0001022373 prowadzonego przez Sąd Rejonowy w Białymstoku, XII Wydział Gospodarczy Krajowego Rejestru Sądowego, NIP 5451826503, REGON 524609050, kapitał zakładowy 5 000,00 zł, tel. 85 711 89 09, 85 711 89 10

Znak sprawy: NB.DZ-DK.Db.263.14.2024

Nazwa zamówienia: Dostawa wyposażenia poradni POZ w SP ZOZ w Sokółce.

		<p><b>Budowa:</b></p> <ul style="list-style-type: none"><li>• Wykonany z płyty obustronnie melaminowanej (MFC) o klasie higieniczności E1, grubości 25 mm, oklejonej obrzeżem ABS grubości 2 mm, w kolorze blatu lub innym wybranym przez Zamawiającego.</li><li>• Do integracji z biurkiem 1200 mm</li><li>• Kolorystyka: płyta meblowa - do wyboru min. 12 kolorów z wzornika producenta.</li><li>• Kolorystyka do wyboru przez Zamawiającego na etapie realizacji</li></ul> <p><b>Wymagane dokumenty:</b></p> <ul style="list-style-type: none"><li>• Certyfikat zgodny z PN-EN 527-1:2011 ; PN-EN 527-2 + A1: 2019-08</li></ul> <p><b>Kontener mobilny:</b></p> <p><b>Wymiary:</b></p> <ul style="list-style-type: none"><li>• szerokość 432mm,</li><li>• głębokość:600mm,</li><li>• wysokość 575mm</li></ul> <p><b>Budowa:</b></p> <ul style="list-style-type: none"><li>• kontener powinien być wykonany z płyty wiórowej obustronnie melaminowanej (MFC) o klasie higieniczności E1. Krawędzie, oklejone obrzeżem ABS – obrzeże dobrane pod kolor płyty.</li><li>• Korpus, plecy, front oraz wieniec dolny i górny wykonane z płyty grubości min.18 mm przy założeniu, że wszystkie elementy mają być wykonane z tej samej grubości płyty.</li><li>• Kontener powinien posiadać 3 szuflady o wkładach metalowych . Szuflady bez uchwytów, funkcję uchwytu ma pełnić min. 15 mm szczelina pomiędzy frontem szuflad a korpusem. Front szuflady powinien nachodzić na top kontenera. Szuflada powinna mieć fabryczne otwory do ewentualnego zamontowania separatorów.</li><li>• Prowadnice kulkowe zapewniające wysuw szuflad min. 80%. Wytrzymałość prowadnic min. 50 tys. cykli.</li><li>• Zamek centralny z dwoma kluczami łamanymi, zamykający jednocześnie wszystkie szuflady kontenera. Kontener ma mieć możliwość wysunięcia na raz tylko jednej szuflady metalowej.</li><li>• W celu zachowania większej wytrzymałości kontenera, 4 kółka muszą być mocowane jednocześnie do boku i wieńca dolnego. Max. średnica kółek fi35mm,</li><li>• System Control Plus – możliwość wysunięcia na raz tylko jednej szuflady i niezależnie piórniaka. Blokada wszystkich szuflad po przechyleniu kontenera.</li></ul>	
--	--	--	--

**ZAMAWIAJĄCY:**

Nad Biebrzą Sp. z o.o.  
z siedzibą w Sokółce, ul. Torowa 12, 16-100 Sokółka, wpisana do rejestru przedsiębiorców Krajowego Rejestru Sądowego pod numerem KRS 0001022373 prowadzonego przez Sąd Rejonowy w Białymstoku, XII Wydział Gospodarczy Krajowego Rejestru Sądowego, NIP 5451826503, REGON 524609050, kapitał zakładowy 5 000,00 zł, tel. 85 711 89 09, 85 711 89 10

Znak sprawy: NB.DZ-DK.Db.263.14.2024

Nazwa zamówienia: Dostawa wyposażenia poradni POZ w SP ZOZ w Sokółce.

			<ul style="list-style-type: none"><li>• Korpus kontenera klejony, montowany w fabryce producenta w celu zwiększenia wytrzymałości mebla.</li><li>• Kolorystyka: płyta meblowa - do wyboru min. 12 kolorów z wzornika producenta.</li><li>• Kolorystyka do wyboru przez Zamawiającego na etapie realizacji</li><li>• Wymagane dodatkowe funkcje użytkowe:<ul style="list-style-type: none"><li>○ Szuflady z cichym domykiem.</li><li>○ System klucza matki</li><li>○ Możliwość wymiany samej wkładki zamka</li></ul></li></ul> <p><b>Wymagane dokumenty:</b></p> <ul style="list-style-type: none"><li>• Certyfikat lub atest wytrzymałościowy wg normy EN 14073-2</li><li>• Atest higieniczny na cały mebel lub daną linię meblową (nie dopuszcza się na atestów na same składowe mebla)</li></ul>	
40.	Pokój do badań	Fotel biurowy	<p><b>Fotel obrotowy, biurowy z tapicerowanym siedziskiem, siatkowym oparciem, oraz regulowanymi podłokietnikami</b></p> <p><b>Wymiary:</b></p> <ul style="list-style-type: none"><li>• Szerokość oparcia: 430 mm</li><li>• Wysokość tarczy oparcia: 520 mm</li><li>• Wysokość oparcia regulowana w zakresie: 570-640 mm</li><li>• Szerokość siedziska: 460 mm,</li><li>• Głębokość powierzchni siedziska: 450 mm</li><li>• Głębokość siedziska: 420-470 mm</li><li>• Wysokość siedziska regulowana w zakresie: 420-550 mm</li><li>• Wysokość całkowita regulowana w zakresie: 980-1180 mm</li><li>• Średnica podstawy: 710 mm</li></ul> <p><b>Budowa krzesła :</b></p> <ul style="list-style-type: none"><li>• Siedzisko tapicerowane</li><li>• Oparcie siatkowe</li><li>• Oparcie wykonane na bazie ramki z tworzywa sztucznego (polipropylen) w kolorze czarnym tapicerowane wysokogatunkową siatką poliestrową OP24 oraz siatką Runner3D (RN)</li><li>• Oparcie posiada manualne podparcie łędźwi (LU2) z manualną regulacją wysokości do 70mm</li><li>• Siedzisko: szkielet wykonany z sklejki bukowej 7-warstwowej grubości 10mm pokryty jest pianką wylewaną (FOAM-I) o grubości 50mm i gęstości 60kg/m<sup>3</sup></li></ul>	1

## ZAMAWIAJĄCY:

Nad Biebrzą Sp. z o.o.  
z siedzibą w Sokółce, ul. Torowa 12, 16-100 Sokółka, wpisana do rejestru przedsiębiorców Krajowego Rejestru Sądowego pod numerem KRS 0001022373 prowadzonego przez Sąd Rejonowy w Białymstoku, XII Wydział Gospodarczy Krajowego Rejestru Sądowego, NIP 5451826503, REGON 524609050, kapitał zakładowy 5 000,00 zł, tel. 85 711 89 09, 85 711 89 10

Znak sprawy: NB.DZ-DK.Db.263.14.2024

Nazwa zamówienia: Dostawa wyposażenia poradni POZ w SP ZOZ w Sokółce.

		<ul style="list-style-type: none"><li>• Mechanizm synchroniczny, umożliwiający blokadę oparcia i siedziska w 5 pozycjach</li><li>• Możliwość swobodnego kołysania się</li><li>• Oparcie odchylające się synchronicznie z siedziskiem.</li><li>• Kąt pochylenia oparcia 33st. zsynchronizowany z kątem pochylenia siedziska 11st.</li><li>• Regulacja głębokości siedziska – 50 mm i 5 pozycji blokowania</li><li>• Anti- Shock – zabezpieczenie przed uderzeniem oparcia w plecy użytkownika po zwolnieniu blokady</li><li>• Płynna regulacja wysokości krzesła za pomocą podnośnika pneumatycznego</li><li>• Oparcie regulowane na wysokość do 70 mm z możliwością blokady w 13 pozycjach (system zapadkowy)</li><li>• Łącznik siedziska i oparcia wykonany jest ze stalowej blachy o grubości 8 mm</li><li>• Podłokietniki regulowane na wysokość 85 mm i szerokość 25mm w jedną stronę.</li><li>• Podłokietniki wykonane z poliamidu wzmocnionego włóknem szklanym (PA+GF) w kolorze czarnym. Nakładka podłokietnika wykonana z miękkiego poliuretanu (PU) w kolorze czarnym.</li><li>• Podstawa pięcioramienna wykonana z czarnego poliamidu (PA)</li><li>• Kółka o średnicy fi 65 mm do miękkich powierzchni,</li><li>• Kolorystyka: do wyboru z wzornika producenta.</li><li>• Kolorystyka do wyboru przez Zamawiającego na etapie realizacji</li></ul> <p><b>Wymagana tkanina tapicerska o parametrach nie gorszych niż:</b></p> <p><b>Siatka tapicerska:</b> Skład: 100 % poliester Gramatura: 318 g/m2 Odporność na ścieranie: 70 000 cykli Martindale Odporność na pilling: EN ISO 12945 – 2 (5) Odporność barwy na światło: EN ISO 105-B02 (6) Odporność barwy na tarcie: EN ISO 105-X12 (wet: 4 – 5/dry: 4 – 5) Trudnozapałność: EN 1021 –1, EN 1021 – 2 Oeko-Tex Standard 100 certificate</p> <p><b>Tkanina tapicerska:</b> Segment siedziska tapicerowany tkaniną o następujących parametrach: możliwość wyboru kolorystyki min. 23 kolorów, do oferty dołączyć wzornik kolorów Skład: warstwa wierzchnia: 100 % winyl / uretan, podkład: 100 % Hi-Loft poliester</p>	
--	--	---	--

**ZAMAWIAJĄCY:**

Nad Biebrzą Sp. z o.o.  
z siedzibą w Sokółce, ul. Torowa 12, 16-100 Sokółka, wpisana do rejestru przedsiębiorców Krajowego Rejestru Sądowego pod numerem KRS 0001022373 prowadzonego przez Sąd Rejonowy w Białymstoku, XII Wydział Gospodarczy Krajowego Rejestru Sądowego, NIP 5451826503, REGON 524609050, kapitał zakładowy 5 000,00 zł, tel. 85 711 89 09, 85 711 89 10

Znak sprawy: NB.DZ-DK.Db.263.14.2024

Nazwa zamówienia: Dostawa wyposażenia poradni POZ w SP ZOZ w Sokółce.

			<p>Gramatura: 650 g / m2 Odporność na ścieranie: 300 000 cykli Martindale Trudnozapalność: EN 1021 –1, EN 1021 – 2, DIN 4102 B2, NF P 92 – 503 M2, Önorm B 3825, Önorm A 3800 –1 Q1</p> <p><b>Wymagane dokumenty:</b></p> <ul style="list-style-type: none"><li>• Atest / certyfikat wytrzymałościowy zgodny z: EN1335</li><li>• Protokół oceny Ergonomicznej w oparciu o Rozporządzenie Ministra Pracy i Polityki Socjalnej z 1 grudnia 1998 (Dz.U.Nr 148, poz. 973)</li></ul>	
41.	Pokój badań	Kozetka	<p><b>Kozetka na stelażu stalowym, malowanym proszkowo na biało na stopkach</b> Stopki z możliwością poziomowania, wykonanych z elastycznego materiału o bardzo dużej wytrzymałości, zapewniających doskonałe przyleganie do twardych podłoży eliminując efekt poślizgu Stół o zwiększonej nośności, wyposażony w 5 nóg. Leże dwusegmentowe, tapicerowane, zagłówek regulowany ręcznie za pomocą mechanizmu zapadkowego w zakresie +45 stopni</p> <p><b>Wymiary:</b> Leże wyposażone w uchwyt na prześcieradło Długość zagłówek: 500 mm (+/- 20 mm) Grubość leża: 50 mm (+/- 5 mm) Wymiary całkowite: 2000x620x600 mm (+/- 20mm)</p> <p><b>Wymagane dokumenty:</b> Deklaracja zgodności CE (lub równoważne), Wpis lub zgłoszenie do URW MiPB (lub równoważne), Certyfikat producenta wyrobów medycznych PN-EN ISO 13485 (lub równoważne), Certyfikat PN-EN ISO 9001 - projektowanie, serwis, produkcja sprzętu medycznego (lub równoważne) Rok produkcji min 2024</p>	1
42.	Pokój badań	Taboret regulowany	<p><b>Taboret z okrągłym siedziskiem tapicerowanym</b> Materiał nieprzepuszczalnym, zmywalnym i odpornym na dezynfekcję ogólnodostępnymi środkami dezynfekcyjnymi. - możliwość wyboru kolorystyki przez Zamawiającego w minimum 15 kolorach Podstawa stalowa chromowana, pięcioramienna wyposażona w koła w obudowie z tworzywa sztucznego (czarne) o średnicy 50mm (+/-5mm) , w tym dwa z blokadą</p> <p><b>Wymiary:</b></p>	1



**ZAMAWIAJĄCY:**

Nad Biebrzą Sp. z o.o.  
z siedzibą w Sokółce, ul. Torowa 12, 16-100 Sokółka, wpisana do rejestru przedsiębiorców Krajowego Rejestru Sądowego pod numerem KRS 0001022373 prowadzonego przez Sąd Rejonowy w Białymstoku, XII Wydział Gospodarczy Krajowego Rejestru Sądowego, NIP 5451826503, REGON 524609050, kapitał zakładowy 5 000,00 zł, tel. 85 711 89 09, 85 711 89 10

Znak sprawy: NB.DZ-DK.Db.263.14.2024

Nazwa zamówienia: Dostawa wyposażenia poradni POZ w SP ZOZ w Sokółce.

			<p>Średnica podstawy: 640 mm (+/- 20 mm) Regulacja wysokości za pomocą siłownika pneumatycznego sterowanym dźwignią ręczną w zakresie 425-545 mm (+/- 20 mm) Średnica siedziska 350 mm (+/- 20 mm) <b>Wymagane dokumenty:</b> Deklaracja zgodności CE (lub równoważne), Wpis lub zgłoszenie do URWMIpB (lub równoważne), Certyfikat producenta wyrobów medycznych PN-EN ISO 13485 (lub równoważne), Certyfikat PN-EN ISO 9001 - projektowanie, serwis, produkcja sprzętu medycznego (lub równoważne) Rok produkcji min. 2024</p>	
43.	Pokój badań	Parawan	<p><b>Parawan mobilny jednoskrzydłowy</b> WYKONANIE:- stelaż z profilu aluminiowego, lakierowanego proszkowo na kolor biały, wyposażony w koła w obudowie stalowej ocynkowanej o średnicy 50 mm, wszystkie z blokadą'- wypełnienie stanowi biała płyta z tworzywa PC poliwęglan Wymiary: 1000x1700 mm [szerokośćxwysokość] szerokość podstawy - 450 mm <b>Wymagane dokumenty:</b> Deklaracja zgodności CE (lub równoważne), Wpis lub zgłoszenie do URWMIpB (lub równoważne), Certyfikat producenta wyrobów medycznych PN-EN ISO 13485 (lub równoważne), Certyfikat PN-EN ISO 9001 - projektowanie, serwis, produkcja sprzętu medycznego (lub równoważne) Rok produkcji min.2024</p>	1
44.	Pokój badań	Stół do badań niemowląt	<p><b>Stół do badania noworodków:</b> <b>Wyposażony w :</b> 1xblat, 1xszafka 2-drzwiowa, Błat tapicerowany materiałem zmywalnym odpornym na środki dezynfekcyjne, otoczony z 3 stron tapicerowanymi bandami o wysokości min. 70 mm Konstrukcja - stelaż z profilu aluminiowego lakierowanego proszkowo o grubości 30mm. Profil nośny z 2 kanałami montażowymi po wewnętrznej i zewnętrznej stronie, umożliwiający dowolną regulację wysokości wyposażenia dodatkowego oraz przystosowany do rozbudowy stolika w przyszłości o wyposażenie dodatkowe (np. koszyk na</p>	1

**ZAMAWIAJĄCY:**

Nad Biebrzą Sp. z o.o.  
z siedzibą w Sokółce, ul. Torowa 12, 16-100 Sokółka, wpisana do rejestru przedsiębiorców Krajowego Rejestru Sądowego pod numerem KRS 0001022373 prowadzonego przez Sąd Rejonowy w Białymstoku, XII Wydział Gospodarczy Krajowego Rejestru Sądowego, NIP 5451826503, REGON 524609050, kapitał zakładowy 5 000,00 zł, tel. 85 711 89 09, 85 711 89 10

Znak sprawy: NB.DZ-DK.Db.263.14.2024

Nazwa zamówienia: Dostawa wyposażenia poradni POZ w SP ZOZ w Sokółce.

			<p>akcesoria, kosz na odpady) wyłącznie za pomocą elementów złącznych, bez konieczności wykonywania otworów. Kanały montażowe zaślepione wymiową uszczelką zabezpieczającą przed gromadzeniem się brudu</p> <p>Podstawa stalowa wyposażona w koła łożyskowane w obudowie z tworzywa sztucznego o średnicy min. 75 mm, w tym dwa z blokadą, bieżnik z elastycznego tworzywa niebrudzący podłoża</p> <p>Stolik wyposażony w szafkę umieszczoną pod blatem zabiegowym z możliwością regulacji wysokości położenia. Szafka z płyty meblowej laminowanej białej, front z płyty meblowej laminowanej - kolor do wyboru wg palety płyt meblowych wzornik producenta min. 7 kolorów</p> <p>Kolorystyka elementów lakierowanych oraz materacyka do wyboru przez Zamawiającego (minimum 15 kolorów)</p> <p><b>Wymiary:</b></p> <ul style="list-style-type: none"><li>- szerokość: 900 mm (+/- 20mm)</li><li>- głębokość: 700 mm (+/- 20mm)</li><li>- wysokość od podłoża do blatu: 900 mm (+/- 20mm)</li><li>- wysokość całkowita stolika: 970 mm (+/- 20mm)</li><li>- wymiar powierzchni użytkowej blatu: 800x650 mm (+/- 20mm)</li></ul> <p><b>Wymagane dokumenty:</b></p> <p>Deklaracja zgodności CE (lub równoważne)</p> <p>Wpis lub zgłoszenie do URW MiPB (lub równoważne)</p> <p>Certyfikat producenta wyrobów medycznych PN-EN ISO 13485 (lub równoważne)</p> <p>Certyfikat PN-EN ISO 9001 - projektowanie, serwis, produkcja sprzętu medycznego (lub równoważne)</p> <p>Rok produkcji 2024</p>	
45.	Pokój szczepień	Stół do badań niemowląt	<p><b>Stół do badania noworodków:</b></p> <p><b>Wyposażony w :</b></p> <p>1xblat, 1xszafka 2-drzwiowa,</p> <p>Blat tapicerowany materiałem zmywalnym odpornym na środki dezynfekcyjne, otoczony z 3 stron tapicerowanymi bandami o wysokości min. 70 mm</p> <p>Konstrukcja - stelaż z profilu aluminiowego lakierowanego proszkowo o grubości 30mm. Profil nośny z 2 kanałami montażowymi po wewnętrznej i zewnętrznej stronie, umożliwiającą dowolną regulację wysokości wyposażenia dodatkowego oraz przystosowany do rozbudowy stolika w przyszłości o wyposażenie dodatkowe (np. kosz na akcesoria, kosz na odpady) wyłącznie za pomocą elementów złącznych, bez konieczności wykonywania otworów. Kanały montażowe zaślepione wymiową uszczelką zabezpieczającą przed gromadzeniem się brudu</p>	1

**ZAMAWIAJĄCY:**

Nad Biebrzą Sp. z o.o.  
z siedzibą w Sokółce, ul. Torowa 12, 16-100 Sokółka, wpisana do rejestru przedsiębiorców Krajowego Rejestru Sądowego pod numerem KRS 0001022373 prowadzonego przez Sąd Rejonowy w Białymstoku, XII Wydział Gospodarczy Krajowego Rejestru Sądowego, NIP 5451826503, REGON 524609050, kapitał zakładowy 5 000,00 zł, tel. 85 711 89 09, 85 711 89 10

Znak sprawy: NB.DZ-DK.Db.263.14.2024

Nazwa zamówienia: Dostawa wyposażenia poradni POZ w SP ZOZ w Sokółce.

			<p>Podstawa stalowa wyposażona w koła łożyskowane w obudowie z tworzywa sztucznego o średnicy min. 75 mm, w tym dwa z blokadą, bieżnik z elastycznego tworzywa niebrudzący podłoża</p> <p>Stolik wyposażony w szafkę umieszczoną pod blatem zabiegowym z możliwością regulacji wysokości położenia. Szafka z płyty meblowej laminowanej białej, front z płyty meblowej laminowanej - kolor do wyboru wg palety płyt meblowych wzornik producenta min. 7 kolorów</p> <p>Kolorystyka elementów lakierowanych oraz materacyka do wyboru przez Zamawiającego (minimum 15 kolorów)</p> <p><b>Wymiary:</b></p> <ul style="list-style-type: none"><li>- szerokość: 900 mm (+/- 20mm)</li><li>- głębokość: 700 mm (+/- 20mm)</li><li>- wysokość od podłoża do blatu: 900 mm (+/- 20mm)</li><li>- wysokość całkowita stolika: 970 mm (+/- 20mm)</li><li>- wymiar powierzchni użytkowej blatu: 800x650 mm (+/- 20mm)</li></ul> <p><b>Wymagane dokumenty:</b></p> <p>Deklaracja zgodności CE (lub równoważne)</p> <p>Wpis lub zgłoszenie do URW MiPB (lub równoważne)</p> <p>Certyfikat producenta wyrobów medycznych PN-EN ISO 13485 (lub równoważne)</p> <p>Certyfikat PN-EN ISO 9001 - projektowanie, serwis, produkcja sprzętu medycznego (lub równoważne)</p> <p>Rok produkcji 2024</p>	
46.	Punkt szczepień	Parawan	<p><b>Parawan mobilny jednoskrzydłowy</b></p> <p>WYKONANIE:- stelaż z profilu aluminiowego, lakierowanego proszkowo na kolor biały, wyposażony w koła w obudowie stalowej ocynkowanej o średnicy 50 mm, wszystkie z blokadą- wypełnienie stanowi biała płyta z tworzywa PC poliwęglan</p> <p>Wymiary: 1000x1700 mm [szerokośćxwysokość] szerokość podstawy - 450 mm</p> <p><b>Wymagane dokumenty:</b></p> <p>Deklaracja zgodności CE (lub równoważne),</p> <p>Wpis lub zgłoszenie do URW MiPB (lub równoważne),</p> <p>Certyfikat producenta wyrobów medycznych PN-EN ISO 13485 (lub równoważne),</p> <p>Certyfikat PN-EN ISO 9001 - projektowanie, serwis, produkcja sprzętu medycznego (lub równoważne)</p> <p>Rok produkcji min.2024</p>	<b>1</b>

**ZAMAWIAJĄCY:**

Nad Biebrzą Sp. z o.o.  
z siedzibą w Sokółce, ul. Torowa 12, 16-100 Sokółka, wpisana do rejestru przedsiębiorców Krajowego Rejestru Sądowego pod numerem KRS 0001022373 prowadzonego przez Sąd Rejonowy w Białymstoku, XII Wydział Gospodarczy Krajowego Rejestru Sądowego, NIP 5451826503, REGON 524609050, kapitał zakładowy 5 000,00 zł, tel. 85 711 89 09, 85 711 89 10

Znak sprawy: NB.DZ-DK.Db.263.14.2024

Nazwa zamówienia: Dostawa wyposażenia poradni POZ w SP ZOZ w Sokółce.

47.	Punkt szczepień	Krzesło	<b>Krzesło na czterech nogach</b> <b>Wymiary:</b> <ul style="list-style-type: none"><li>• Wysokość całkowita: 800 mm</li><li>• Wysokość oparcia: 350 mm</li><li>• Szerokość krzesła : 590 mm</li><li>• Głębokość całkowita krzesła: 550 mm</li><li>• Wysokość siedziska: 460 mm</li><li>• Szerokość siedziska: 485 mm</li><li>• Głębokość siedziska: 450 mm</li></ul> <b>Budowa:</b> <ul style="list-style-type: none"><li>• Stelaż wykonany z rury o przekroju fi22 wykonany w technologii gięcia bez zmiany przekroju w miejscu gięcia.</li><li>• Stelaż krzesła malowany proszkowo w kolorze kubełka krzesła wg RAL koloru tworzywa.</li><li>• Mocowanie stelaża krzesła do formatki kubełka wzmocnione profilem z blachy 3mm.</li><li>• Nogi od spodu zabezpieczone filcem zgrzewanym.</li><li>• Od spodu wyprofilowane siedzisko podkreślające estetykę krzesła.</li><li>• Oparcie, siedzisko oraz podłokietniki tworzą jeden element – wylewana forma kubełka z tworzywa – polipropylen.</li><li>• Krzesło wyposażone w podłokietniki ( kolor kubełka) wykonane w całości z tworzywa sztucznego, które są połączone na stałe z profilem oparcia oraz siedziska. Podłokietniki otaczają profil oparcia, ukształtowane w taki sposób, aby wspierać podparcie pleców..</li><li>• Dodatkowo krzesło posiada poręczny uchwyt, wyźłobienie w tylnej części oparcia – przedłużenie konstrukcji podłokietników.</li><li>• Wybarwienie kubełka krzesła w 6 pastelowych kolorach – w tym czerwony, niebieski oraz żółty.</li></ul> <b>Wymagane dokumenty:</b> <ul style="list-style-type: none"><li>• Zgodność krzesła z normami: PN-EN 16139: 2013, PN-EN 1728:2012/AC:2013, PN-EN 1022:2019 (lub równoważne) wystawiony przez niezależną jednostkę badawczą posiadającą akredytację PCA lub ILAC (polską lub innego kraju należącego do UE)</li><li>• Wytrzymałość 150 kg potwierdzona atestem.</li><li>• Sprawozdanie z badań na odporność powłoki lakierniczej wg. PN-ISO 4211-4:1999 -min. Poziom 4</li><li>• certyfikat producenta ISO 9001, ISO 45001 oraz ISO 14001 wydane przez niezależne jednostki z Akredytacją.</li></ul>	<b>2</b>
-----	--------------------	---------	---	----------

**ZAMAWIAJĄCY:**

Nad Biebrzą Sp. z o.o.  
z siedzibą w Sokółce, ul. Torowa 12, 16-100 Sokółka, wpisana do rejestru przedsiębiorców Krajowego Rejestru Sądowego pod numerem KRS 0001022373 prowadzonego przez Sąd Rejonowy w Białymstoku, XII Wydział Gospodarczy Krajowego Rejestru Sądowego, NIP 5451826503, REGON 524609050, kapitał zakładowy 5 000,00 zł, tel. 85 711 89 09, 85 711 89 10

Znak sprawy: NB.DZ-DK.Db.263.14.2024

Nazwa zamówienia: Dostawa wyposażenia poradni POZ w SP ZOZ w Sokółce.

48.	Punkt szczepień	Waga medyczna	<b>Waga elektroniczna osobowa z legalizacją.</b> Nośność wagi min.200kg Ciężar wagi max.4,2 kg netto Podziałka 200g Wymiary 320 x 60 x 350 mm +/- 10mm Klasa dokładności min. 3 Funkcje: mobilne mierzenie, włączenie przez nastąpienie, automatyczne wyłączenie <b>Wymagane dokumenty:</b> Certyfikat/atest CE 0109, 0123 lub równoważne Deklaracja zgodności Paszport techniczny Instrukcja obsługi w j. polskim Rok produkcji min. 2024	1
49.	Punkt szczepień	Waga medyczna dla niemowląt	<b>Waga elektroniczna niemowlęca z legalizacją i zdejmowaną szalką</b> Nośność wagi min.20kg Ciężar wagi max.2,5 kg netto Podziałka 10 g < 10 kg > 20 g Wymiary 550 x 150 x 340mm +/- 10mm Klasa dokładności min. 4 Funkcje: mobilne mierzenie, TARA, przełączanie zakresów ważenia, BMIF, HOLD, automatyczne wyłączenie <b>Wymagane dokumenty:</b> Certyfikat/atest CE 0109, 0123 lub równoważne Deklaracja zgodności Paszport techniczny Instrukcja obsługi w j. polskim Rok produkcji min. 2024	1
50.	Punkt szczepień	Biurko	<b>Biurko proste z panelem frontowym i kontenerem mobilnym na 4 nogach – 1 kompl.</b> <b>Wymiary</b> <ul style="list-style-type: none"><li>• 1200 x700 mm,</li><li>• wysokość: 750 mm</li></ul>	1

**ZAMAWIAJĄCY:**

Nad Biebrzą Sp. z o.o.  
z siedzibą w Sokółce, ul. Torowa 12, 16-100 Sokółka, wpisana do rejestru przedsiębiorców Krajowego Rejestru Sądowego pod numerem KRS 0001022373 prowadzonego przez Sąd Rejonowy w Białymstoku, XII Wydział Gospodarczy Krajowego Rejestru Sądowego, NIP 5451826503, REGON 524609050, kapitał zakładowy 5 000,00 zł, tel. 85 711 89 09, 85 711 89 10

Znak sprawy: NB.DZ-DK.Db.263.14.2024

Nazwa zamówienia: Dostawa wyposażenia poradni POZ w SP ZOZ w Sokółce.

		<p><b>Budowa:</b></p> <ul style="list-style-type: none"><li>• Błat biurka wykonany z płyty obustronnie melaminowanej (MFC) o klasie higieniczności E1, grubości 25 mm, oklejonej obrzeżem ABS grubości 2 mm.</li><li>• Stelaż biurka składający się z dwóch mostów (4 nóg) połączonych ze sobą za pomocą dwóch belek metalowych. Elementy łączone na zasadzie „metal-metal”.</li><li>• Każdy most wykonany z jednej belki, odpowiednio giętej i spawanej, wykonany z profilu prostokątnego o przekroju 50x40 mm, malowany proszkowo.</li><li>• Dwie belki, biegnące pod blatem, w odległości około 185 mm od dłuższych krawędzi blatu każda. Belki łączone z blatem za pomocą tworzywowych łączników. Belki wykonane z profili prostokątnych o przekroju min. 30x40 mm, malowane proszkowo.</li><li>• Belki z mostem skręcane, umożliwiające łatwy demontaż.</li><li>• Między blatem, a podstawą wymagany estetyczny dystans (prześwit) o wysokości 8 ok. mm.</li><li>• Do każdej z nóg montowane stopki o średnicy <math>\varnothing 40</math>mm pozwalające na regulację poziomu w zakresie min. +10 mm.</li><li>• Biurko powinno posiadać możliwość montażu kanałów kablowych poziomych i pionowych jednocześnie, bez wykonywania dodatkowych otworów w blacie. Nie dopuszcza się montażu dodatkowych elementów do mostu biurka.</li><li>• Kanał kablowy poziomy w kształcie rynienki wykonany z blachy stalowej o grubości 1mm malowanej proszkowo. Montaż za pomocą uchwytów bazowych do ramy biurka. Kanał pionowy modułowy z tworzywa sztucznego.</li><li>• W blacie wymagana jest możliwość wyboru przelotki na okablowanie. Przelotka o średnicy <math>\varnothing 70-90</math> mm. Umieszczenie ewentualnej przelotki do ustalenia z Zamawiającym, przed podpisaniem umowy.</li><li>• Kolorystyka: płyta meblowa - do wyboru z wzornika producenta.</li><li>• Kolorystyka do wyboru przez Zamawiającego na etapie realizacji</li></ul> <p><b>Wymagane dokumenty:</b></p> <ul style="list-style-type: none"><li>• Certyfikat zgodności wg normy: PN-EN 527-1, PN-EN 527-2</li><li>• Protokół Oceny Ergonomicznej zgodnie z Rozporządzeniem MPIPS z 1 grudnia 1998 (Dz.U.Nr 148,poz.973).</li></ul> <p><b>Panel frontowy biurka:</b></p> <p><b>Wymiary</b></p> <ul style="list-style-type: none"><li>• Wysokość całkowita 370mm</li></ul> <p><b>Budowa:</b></p>	
--	--	---	--

## ZAMAWIAJĄCY:

Nad Biebrzą Sp. z o.o.  
z siedzibą w Sokółce, ul. Torowa 12, 16-100 Sokółka, wpisana do rejestru przedsiębiorców Krajowego Rejestru Sądowego pod numerem KRS 0001022373 prowadzonego przez Sąd Rejonowy w Białymstoku, XII Wydział Gospodarczy Krajowego Rejestru Sądowego, NIP 5451826503, REGON 524609050, kapitał zakładowy 5 000,00 zł, tel. 85 711 89 09, 85 711 89 10

Znak sprawy: NB.DZ-DK.Db.263.14.2024

Nazwa zamówienia: Dostawa wyposażenia poradni POZ w SP ZOZ w Sokółce.

		<ul style="list-style-type: none"><li>Wykonany z płyty obustronnie melaminowanej (MFC) o klasie higieniczności E1, grubości 25 mm, oklejonej obrzeżem ABS grubości 2 mm, w kolorze blatu lub innym wybranym przez Zamawiającego.</li><li>Do integracji z biurkiem 1200 mm</li><li>Kolorystyka: płyta meblowa - do wyboru min. 12 kolorów z wzornika producenta.</li><li>Kolorystyka do wyboru przez Zamawiającego na etapie realizacji</li></ul> <p><b>Wymagane dokumenty:</b></p> <ul style="list-style-type: none"><li>Certyfikat zgodny z PN-EN 527-1:2011 ; PN-EN 527-2 + A1: 2019-08</li></ul> <p><b>Kontener mobilny:</b></p> <p><b>Wymiary:</b></p> <ul style="list-style-type: none"><li>szerokość 432mm,</li><li>głębokość:600mm,</li><li>wysokość 575mm</li></ul> <p><b>Budowa:</b></p> <ul style="list-style-type: none"><li>kontener powinien być wykonany z płyty wiórowej obustronnie melaminowanej (MFC) o klasie higieniczności E1. Krawędzie, oklejone obrzeżem ABS – obrzeże dobrane pod kolor płyty.</li><li>Korpus, plecy, front oraz wieniec dolny i górny wykonane z płyty grubości min.18 mm przy założeniu, że wszystkie elementy mają być wykonane z tej samej grubości płyty.</li><li>Kontener powinien posiadać 3 szuflady o wkładach metalowych . Szuflady bez uchwytów, funkcję uchwytu ma pełnić min. 15 mm szczelina pomiędzy frontem szuflady a korpusem. Front szuflady powinien nachodzić na top kontenera. Szuflada powinna mieć fabryczne otwory do ewentualnego zamontowania separatorów.</li><li>Prowadnice kulkowe zapewniające wysuw szuflad min. 80%. Wytrzymałość prowadnic min. 50 tys. cykli.</li><li>Zamek centralny z dwoma kluczami łamanymi, zamykający jednocześnie wszystkie szuflady kontenera. Kontener ma mieć możliwość wysunięcia na raz tylko jednej szuflady metalowej.</li><li>W celu zachowania większej wytrzymałości kontenera, 4 kółka muszą być mocowane jednocześnie do boku i wieńca dolnego. Max. średnica kółek fi35mm,</li><li>System Control Plus – możliwość wysunięcia na raz tylko jednej szuflady i niezależnie piórnika. Blokada wszystkich szuflad po przechyleniu kontenera.</li><li>Korpus kontenera klejony, montowany w fabryce producenta w celu zwiększenia wytrzymałości mebla.</li></ul>	
--	--	---	--

**ZAMAWIAJĄCY:**

Nad Biebrzą Sp. z o.o.  
z siedzibą w Sokółce, ul. Torowa 12, 16-100 Sokółka, wpisana do rejestru przedsiębiorców Krajowego Rejestru Sądowego pod numerem KRS 0001022373 prowadzonego przez Sąd Rejonowy w Białymstoku, XII Wydział Gospodarczy Krajowego Rejestru Sądowego, NIP 5451826503, REGON 524609050, kapitał zakładowy 5 000,00 zł, tel. 85 711 89 09, 85 711 89 10

Znak sprawy: NB.DZ-DK.Db.263.14.2024

Nazwa zamówienia: Dostawa wyposażenia poradni POZ w SP ZOZ w Sokółce.

			<ul style="list-style-type: none"><li>• Kolorystyka: płyta meblowa - do wyboru min. 12 kolorów z wzornika producenta.</li><li>• Kolorystyka do wyboru przez Zamawiającego na etapie realizacji</li><li>• Wymagane dodatkowe funkcje użytkowe:<ul style="list-style-type: none"><li>○ Szuflady z cichym domykiem.</li><li>○ System klucza matki</li><li>○ Możliwość wymiany samej wkładki zamka</li></ul></li></ul> <p><b>Wymagane dokumenty:</b></p> <ul style="list-style-type: none"><li>• Certyfikat lub atest wytrzymałościowy wg normy EN 14073-2</li><li>• Atest higieniczny na cały mebel lub daną linię meblową (nie dopuszcza się na atestów na same składowe mebla)</li></ul>	
51.	Punkt szczepień	Fotel biurowy	<p><b>Fotel obrotowy, biurowy z tapicerowanym siedziskiem, siatkowym oparciem, oraz regulowanymi podłokietnikami</b></p> <p><b>Wymiary:</b></p> <ul style="list-style-type: none"><li>• Szerokość oparcia: 430 mm</li><li>• Wysokość tarczy oparcia: 520 mm</li><li>• Wysokość oparcia regulowana w zakresie: 570-640 mm</li><li>• Szerokość siedziska: 460 mm,</li><li>• Głębokość powierzchni siedziska: 450 mm</li><li>• Głębokość siedziska: 420-470 mm</li><li>• Wysokość siedziska regulowana w zakresie: 420-550 mm</li><li>• Wysokość całkowita regulowana w zakresie: 980-1180 mm</li><li>• Średnica podstawy: 710 mm</li></ul> <p><b>Budowa krzesła :</b></p> <ul style="list-style-type: none"><li>• Siedzisko tapicerowane</li><li>• Oparcie siatkowe</li><li>• Oparcie wykonane na bazie ramki z tworzywa sztucznego (polipropylen) w kolorze czarnym tapicerowane wysokogatunkową siatką poliestrową OP24 oraz siatką Runner3D (RN)</li><li>• Oparcie posiada manualne podparcie lędźwi (LU2) z manualną regulacją wysokości do 70mm</li><li>• Siedzisko: szkielet wykonany z sklejki bukowej 7-warstwowej grubości 10mm pokryty jest pianką wylewaną (FOAM-I) o grubości 50mm i gęstości 60kg/m<sup>3</sup></li></ul>	1



**ZAMAWIAJĄCY:**

Nad Biebrzą Sp. z o.o.  
z siedzibą w Sokółce, ul. Torowa 12, 16-100 Sokółka, wpisana do rejestru przedsiębiorców Krajowego Rejestru Sądowego pod numerem KRS 0001022373 prowadzonego przez Sąd Rejonowy w Białymstoku, XII Wydział Gospodarczy Krajowego Rejestru Sądowego, NIP 5451826503, REGON 524609050, kapitał zakładowy 5 000,00 zł, tel. 85 711 89 09, 85 711 89 10

Znak sprawy: NB.DZ-DK.Db.263.14.2024

Nazwa zamówienia: Dostawa wyposażenia poradni POZ w SP ZOZ w Sokółce.

		<ul style="list-style-type: none"><li>• Mechanizm synchroniczny, umożliwiający blokadę oparcia i siedziska w 5 pozycjach</li><li>• Możliwość swobodnego kołysania się</li><li>• Oparcie odchylające się synchronicznie z siedziskiem.</li><li>• Kąt pochylenia oparcia 33st. zsynchronizowany z kątem pochylenia siedziska 11st.</li><li>• Regulacja głębokości siedziska – 50 mm i 5 pozycji blokowania</li><li>• Anti- Shock – zabezpieczenie przed uderzeniem oparcia w plecy użytkownika po zwolnieniu blokady</li><li>• Płynna regulacja wysokości krzesła za pomocą podnośnika pneumatycznego</li><li>• Oparcie regulowane na wysokość do 70 mm z możliwością blokady w 13 pozycjach (system zapadkowy)</li><li>• Łącznik siedziska i oparcia wykonany jest ze stalowej blachy o grubości 8 mm</li><li>• Podłokietniki regulowane na wysokość 85 mm i szerokość 25mm w jedną stronę.</li><li>• Podłokietniki wykonane z poliamidu wzmocnionego włóknem szklanym (PA+GF) w kolorze czarnym. Nakładka podłokietnika wykonana z miękkiego poliuretanu (PU) w kolorze czarnym.</li><li>• Podstawa pięcioramienna wykonana z czarnego poliamidu (PA)</li><li>• Kółka o średnicy fi 65 mm do miękkich powierzchni,</li><li>• Kolorystyka: do wyboru z wzornika producenta.</li><li>• Kolorystyka do wyboru przez Zamawiającego na etapie realizacji</li></ul> <p><b>Wymagana tkanina tapicerska o parametrach nie gorszych niż:</b></p> <p><b>Siatka tapicerska:</b> Skład: 100 % poliester Gramatura: 318 g/m2 Odporność na ścieranie: 70 000 cykli Martindale Odporność na pilling: EN ISO 12945 – 2 (5) Odporność barwy na światło: EN ISO 105-B02 (6) Odporność barwy na tarcie: EN ISO 105-X12 (wet: 4 – 5/dry: 4 – 5) Trudnozapalność: EN 1021 –1, EN 1021 – 2 Oeko-Tex Standard 100 certificate</p> <p><b>Tkanina tapicerska:</b> Segment siedziska tapicerowany tkaniną o następujących parametrach: możliwość wyboru kolorystyki min. 23 kolorów, do oferty dołączyć wzornik kolorów</p>	
--	--	---	--

**ZAMAWIAJĄCY:**

Nad Biebrzą Sp. z o.o.  
z siedzibą w Sokółce, ul. Torowa 12, 16-100 Sokółka, wpisana do rejestru przedsiębiorców Krajowego Rejestru Sądowego pod numerem KRS 0001022373 prowadzonego przez Sąd Rejonowy w Białymstoku, XII Wydział Gospodarczy Krajowego Rejestru Sądowego, NIP 5451826503, REGON 524609050, kapitał zakładowy 5 000,00 zł, tel. 85 711 89 09, 85 711 89 10

Znak sprawy: NB.DZ-DK.Db.263.14.2024

Nazwa zamówienia: Dostawa wyposażenia poradni POZ w SP ZOZ w Sokółce.

			<p>Skład: warstwa wierzchnia: 100 % winyl / uretan, podkład: 100 % Hi-Loft poliester Gramatura: 650 g / m<sup>2</sup> Odporność na ścieranie: 300 000 cykli Martindale Trudnozapałność: EN 1021 –1, EN 1021 – 2, DIN 4102 B2, NF P 92 – 503 M2, Önorm B 3825, Önorm A 3800 –1 Q1</p> <p><b>Wymagane dokumenty:</b></p> <ul style="list-style-type: none"><li>• Atest / certyfikat wytrzymałościowy zgodny z: EN1335</li><li>• Protokół oceny Ergonomicznej w oparciu o Rozporządzenie Ministra Pracy i Polityki Socjalnej z 1 grudnia 1998 (Dz.U.Nr 148, poz. 973)</li></ul>	
52.	Punkt szczebień	Kozetka	<p><b>Kozetka na stelażu stalowym, malowanym proszkowo na biało na stopkach</b> Stopki z możliwością poziomowania, wykonanych z elastycznego materiału o bardzo dużej wytrzymałości, zapewniających doskonałe przyleganie do twardych podłoży eliminując efekt poślizgu Stół o zwiększonej nośności, wyposażony w 5 nóg. Leże dwusegmentowe, tapicerowane, zagłówek regulowany ręcznie za pomocą mechanizmu zapadkowego w zakresie +45 stopni</p> <p><b>Wymiary:</b> Leże wyposażone w uchwyt na prześcieradło Długość zagłówek: 500 mm (+/- 20 mm) Grubość leża: 50 mm (+/- 5 mm) Wymiary całkowite: 2000x620x600 mm (+/- 20mm)</p> <p><b>Wymagane dokumenty:</b> Deklaracja zgodności CE (lub równoważne), Wpis lub zgłoszenie do URW MiPB (lub równoważne), Certyfikat producenta wyrobów medycznych PN-EN ISO 13485 (lub równoważne), Certyfikat PN-EN ISO 9001 - projektowanie, serwis, produkcja sprzętu medycznego (lub równoważne) Rok produkcji min 2024</p>	<b>1</b>
53.	Punkt szczebień	Szafa medyczna	<p><b>Szafa lekarska dwudrzwiowa - front: drzwi przeszklone;</b> <b>Wyposażenie:</b> 5x półka z płyty meblowej obustronnie laminowanej</p>	<b>1</b>

**ZAMAWIAJĄCY:**

Nad Biebrzą Sp. z o.o.  
z siedzibą w Sokółce, ul. Torowa 12, 16-100 Sokółka, wpisana do rejestru przedsiębiorców Krajowego Rejestru Sądowego pod numerem KRS 0001022373 prowadzonego przez Sąd Rejonowy w Białymstoku, XII Wydział Gospodarczy Krajowego Rejestru Sądowego, NIP 5451826503, REGON 524609050, kapitał zakładowy 5 000,00 zł, tel. 85 711 89 09, 85 711 89 10

Znak sprawy: NB.DZ-DK.Db.263.14.2024

Nazwa zamówienia: Dostawa wyposażenia poradni POZ w SP ZOZ w Sokółce.

			<p>Zawiasy typu CLIP TOP lub równoważne, z regulacją w 3 płaszczyznach, zabezpieczone antykorozyjnie Szkielet szafy wypełniony płytą wiórową obustronnie laminowaną Drzwi przeszklone; szyba osadzona w aluminiowej ramce</p> <p><b>Szafa lekarska stojąca o wymiarach:</b> - wysokość: 1950 mm (+/-10 mm) - szerokość: 900 mm (+/-10 mm) - głębokość: 550 mm (+/-10 mm)" Nóżki o wysokości 100 mm z możliwością wypoziomowania Kolor płyty laminowanej do wyboru przez Zamawiającego</p>	
54.	Punkt szczepień	Taboret regulowany	<p><b>Taboret z okrągłym siedziskiem tapicerowanym</b> Materiał nieprzepuszczalnym, zmywalnym i odpornym na dezynfekcję ogólnodostępnymi środkami dezynfekcyjnymi. - możliwość wyboru kolorystyki przez Zamawiającego w minimum 15 kolorach Podstawa stalowa chromowana, pięcioramienna wyposażona w koła w obudowie z tworzywa sztucznego (czarne) o średnicy 50mm (+/-5mm) , w tym dwa z blokadą</p> <p><b>Wymiary:</b> Średnica podstawy: 640 mm (+/- 20 mm) Regulacja wysokości za pomocą siłownika pneumatycznego sterowanym dźwignią ręczną w zakresie 425-545 mm (+/- 20 mm) Średnica siedziska 350 mm (+/- 20 mm)</p> <p><b>Wymagane dokumenty:</b> Deklaracja zgodności CE (lub równoważne), Wpis lub zgłoszenie do URWMIiPB (lub równoważne), Certyfikat producenta wyrobów medycznych PN-EN ISO 13485 (lub równoważne), Certyfikat PN-EN ISO 9001 - projektowanie, serwis, produkcja sprzętu medycznego (lub równoważne) Rok produkcji min. 2024</p>	<b>1</b>
55.	Punkt szczepień	Chłodziarka farmaceutyczna	<p>Chłodziarka farmaceutyczna do przechowywania szczepionek i leków</p> <p><b>Minimalne parametry:</b> Drzwi pełne Zakres temperatury od 0°C do +10°C Pojemność komory 150 litrów</p>	

**ZAMAWIAJĄCY:**

Nad Biebrzą Sp. z o.o.  
z siedzibą w Sokółce, ul. Torowa 12, 16-100 Sokółka, wpisana do rejestru przedsiębiorców Krajowego Rejestru Sądowego pod numerem KRS 0001022373 prowadzonego przez Sąd Rejonowy w Białymstoku, XII Wydział Gospodarczy Krajowego Rejestru Sądowego, NIP 5451826503, REGON 524609050, kapitał zakładowy 5 000,00 zł, tel. 85 711 89 09, 85 711 89 10

Znak sprawy: NB.DZ-DK.Db.263.14.2024

Nazwa zamówienia: Dostawa wyposażenia poradni POZ w SP ZOZ w Sokółce.

			<p>Pojemność użytkowa komory 122 litrów Komora zamykana na klucz Prosty w obsłudze mikroprocesorowy sterownik temperatury Zewnętrzny wyświetlacz (LED) temperatury panującej w komorze Otwór do wprowadzenia zewnętrznego czujnika Alarm przekroczenia zadanej temperatury Wymuszony obieg powietrza zapewniający równomierny rozkład temperatury w komorze Funkcja automatycznego odszraniania podczas pracy chłodziarki Półki druciane zapewniające swobodny przepływ powietrza Wymuszony obieg powietrza pojemność komory min. 150 l pojemność użytkowa komory min. 120l sterownik mikroprocesorowy z wyświetlaczem LED wyświetlacz LED zakres temperatury pracy [°C] 0...+10 regulacja temperatury co ... [°C] 0,1 stabilność temperatury w 4°C [±°C]* 1 jednorodność temperatury w 4°C [±°C]* 2 zabezpieczenie temperaturowe klasy 1.0 zgodnie z DIN 12880 drzwi pełne</p> <p><b>wymiary zewnętrzne urządzenia:</b> szerokość 600 wysokość 860 głębokość 650</p>	
56.	Rejestracja	Konsola rejestracja	<p>Lada w kształcie litery L Lada narożna w kształcie litery „L”, długość poszczególnych ramion wynosi odpowiednio: min. 2600mm i min 1500 mm x 700 mm głębokość x 820 mm wysokość blatu roboczego. Od frontu dekor typu lamele oraz materiał imitujący marmur. Lamele oświetlone za pomocą oświetlenia w technologii LED z zastosowaniem pasków ledowych z niewidocznymi punktami świetlnymi. Włącznik oświetlenia bezdotykowy lub centralny, temperatura barwowa do wyboru przez użytkownika (2700;3000;4000;5000;7000 K lub zmienna płynna).</p>	1

**ZAMAWIAJĄCY:**

Nad Biebrzą Sp. z o.o.  
z siedzibą w Sokółce, ul. Torowa 12, 16-100 Sokółka, wpisana do rejestru przedsiębiorców Krajowego Rejestru Sądowego pod numerem KRS 0001022373 prowadzonego przez Sąd Rejonowy w Białymstoku, XII Wydział Gospodarczy Krajowego Rejestru Sądowego, NIP 5451826503, REGON 524609050, kapitał zakładowy 5 000,00 zł, tel. 85 711 89 09, 85 711 89 10

Znak sprawy: NB.DZ-DK.Db.263.14.2024

Nazwa zamówienia: Dostawa wyposażenia poradni POZ w SP ZOZ w Sokółce.

			<p>Lada posiadająca nadstawkę o wymiarach ok min.2000 mm szer. x 300 mm gł. x 380 mm wys. Ustawiona na blacie z wolną przestrzeżą do obsługi pacjenta, nadstawka z blatem górnym na wysokości 1200 mm. Lada wyposażona w min. dwa stanowiska biurowe, osadzona na min. dwóch szafkach wyposażonych w min. trzy szuflady na całej wysokości zamykane zamkiem centralnym.</p> <p>Lada w całości osadzona na cokole o wys. min. 100 mm. Uchwyt meblowy do ustalenia na etapie realizacji. (minimum 3 kolory do wyboru).</p> <p>Wykonana w całości z płyty wiórowej trzywarstwowej dwustronnie laminowanej o strukturze antyrefleksyjnej, o gęstości 650-690 kg/m<sup>3</sup>, w klasie higieniczności E1, w jednobarwnym dekorze (minimum pięć kolorów do wyboru na etapie realizacji).</p> <p>Lada do zaakceptowania przez Zamawiającego na etapie realizacji</p>	
57.	Rejestracja	Krzeseł do konsoli	<p><b>Fotel obrotowy, biurowy z tapicerowanym siedziskiem, siatkowym oparciem, oraz regulowanymi podłokietnikami</b></p> <p><b>Wymiary:</b></p> <ul style="list-style-type: none"><li>• Szerokość oparcia: 430 mm</li><li>• Wysokość tarczy oparcia: 520 mm</li><li>• Wysokość oparcia regulowana w zakresie: 570-640 mm</li><li>• Szerokość siedziska: 460 mm,</li><li>• Głębokość powierzchni siedziska: 450 mm</li><li>• Głębokość siedziska: 420-470 mm</li><li>• Wysokość siedziska regulowana w zakresie: 420-550 mm</li><li>• Wysokość całkowita regulowana w zakresie: 980-1180 mm</li><li>• Średnica podstawy: 710 mm</li></ul> <p><b>Budowa krzesła :</b></p> <ul style="list-style-type: none"><li>• Siedzisko tapicerowane</li><li>• Oparcie siatkowe</li><li>• Oparcie wykonane na bazie ramki z tworzywa sztucznego (polipropylen) w kolorze czarnym tapicerowane wysokogatunkową siatką poliesterową OP24 oraz siatką Runner3D (RN)</li><li>• Oparcie posiada manualne podparcie lędźwi (LU2) z manualną regulacją wysokości do 70mm</li></ul>	2

**ZAMAWIAJĄCY:**

Nad Biebrzą Sp. z o.o.  
z siedzibą w Sokółce, ul. Torowa 12, 16-100 Sokółka, wpisana do rejestru przedsiębiorców Krajowego Rejestru Sądowego pod numerem KRS 0001022373 prowadzonego przez Sąd Rejonowy w Białymstoku, XII Wydział Gospodarczy Krajowego Rejestru Sądowego, NIP 5451826503, REGON 524609050, kapitał zakładowy 5 000,00 zł, tel. 85 711 89 09, 85 711 89 10

Znak sprawy: NB.DZ-DK.Db.263.14.2024

Nazwa zamówienia: Dostawa wyposażenia poradni POZ w SP ZOZ w Sokółce.

		<ul style="list-style-type: none"><li>• Siedzisko: szkielet wykonany z sklejki bukowej 7-warstwowej grubości 10mm pokryty jest pianką wylewaną (FOAM-I) o grubości 50mm i gęstości 60kg/m<sup>3</sup></li><li>• Mechanizm synchroniczny, umożliwiający blokadę oparcia i siedziska w 5 pozycjach</li><li>• Możliwość swobodnego kołysania się</li><li>• Oparcie odchylające się synchronicznie z siedziskiem.</li><li>• Kąt pochylenia oparcia 33st. zsynchronizowany z kątem pochylenia siedziska 11st.</li><li>• Regulacja głębokości siedziska – 50 mm i 5 pozycji blokowania</li><li>• Anti- Shock – zabezpieczenie przed uderzeniem oparcia w plecy użytkownika po zwolnieniu blokady</li><li>• Płynna regulacja wysokości krzesła za pomocą podnośnika pneumatycznego</li><li>• Oparcie regulowane na wysokość do 70 mm z możliwością blokady w 13 pozycjach (system zapadkowy)</li><li>• Łącznik siedziska i oparcia wykonany jest ze stalowej blachy o grubości 8 mm</li><li>• Podłokietniki regulowane na wysokość 85 mm i szerokość 25mm w jedną stronę.</li><li>• Podłokietniki wykonane z poliamidu wzmocnionego włóknem szklanym (PA+GF) w kolorze czarnym. Nakładka podłokietnika wykonana z miękkiego poliuretanu (PU) w kolorze czarnym.</li><li>• Podstawa pięcioramienna wykonana z czarnego poliamidu (PA)</li><li>• Kółka o średnicy fi 65 mm do miękkich powierzchni,</li><li>• Kolorystyka: do wyboru z wzornika producenta.</li><li>• Kolorystyka do wyboru przez Zamawiającego na etapie realizacji</li></ul> <p><b>Wymagana tkanina tapicerska o parametrach nie gorszych niż:</b> <b>Siatka tapicerska:</b> Skład: 100 % poliester Gramatura: 318 g/m<sup>2</sup> Odporność na ścieranie: 70 000 cykli Martindale Odporność na pilling: EN ISO 12945 – 2 (5) Odporność barwy na światło: EN ISO 105-B02 (6) Odporność barwy na tarcie: EN ISO 105-X12 (wet: 4 – 5/dry: 4 – 5) Trudnozapalność: EN 1021 –1, EN 1021 – 2 Oeko-Tex Standard 100 certificate</p>	
--	--	--	--

**ZAMAWIAJĄCY:**

Nad Biebrzą Sp. z o.o.  
z siedzibą w Sokółce, ul. Torowa 12, 16-100 Sokółka, wpisana do rejestru przedsiębiorców Krajowego Rejestru Sądowego pod numerem KRS 0001022373 prowadzonego przez Sąd Rejonowy w Białymstoku, XII Wydział Gospodarczy Krajowego Rejestru Sądowego, NIP 5451826503, REGON 524609050, kapitał zakładowy 5 000,00 zł, tel. 85 711 89 09, 85 711 89 10

Znak sprawy: NB.DZ-DK.Db.263.14.2024

Nazwa zamówienia: Dostawa wyposażenia poradni POZ w SP ZOZ w Sokółce.

			<b>Tkanina tapicerska:</b> Segment siedziska tapicerowany tkaniną o następujących parametrach: możliwość wyboru kolorystyki min. 23 kolorów, do oferty dołączyć wzornik kolorów Skład: warstwa wierzchnia: 100 % winyl / uretan, podkład: 100 % Hi-Loft poliester Gramatura: 650 g / m <sup>2</sup> Odporność na ścieranie: 300 000 cykli Martindale Trudnozapałność: EN 1021 –1, EN 1021 – 2, DIN 4102 B2, NF P 92 – 503 M2, Önorm B 3825, Önorm A 3800 –1 Q1 <b>Wymagane dokumenty:</b> <ul style="list-style-type: none"><li>• Atest / certyfikat wytrzymałościowy zgodny z: EN1335</li><li>• Protokół oceny Ergonomicznej w oparciu o Rozporządzenie Ministra Pracy i Polityki Socjalnej z 1 grudnia 1998 (Dz.U.Nr 148, poz. 973)</li></ul>	
58.	Rejestracja	Szafa kartotekowa 6-szufladowa	<b>Budowa:</b> <ul style="list-style-type: none"><li>• Korpus szafki wykonany z blachy stalowej gr. min. 0,8-1,5 mm,</li><li>• fronty szuflad z blachy gr. min. 1,0 mm,</li><li>• pozostałe części szuflad z blachy gr. min. 0,6 mm.</li><li>• Szuflada na prowadnicach kulkowych o podwójnym wysuwie i z zabezpieczeniem przed wypadaniem.</li><li>• Centralne ryglowanie szuflad. Nośność prowadnic min. 50 kg.</li><li>• Szafa wyposażona w stopki poziomujące.</li><li>• Szafa z min. 6 szufladami na dwa rzędy kopert B5 poziomo</li></ul> <b>Wymiary:</b> <ul style="list-style-type: none"><li>• 608 mm szer.</li><li>• 633 mm gł.</li><li>• 1518 mm wys.</li></ul>	<b>5</b>
59.	Rejestracja	Krzesło	<b>Krzesło na czterech nogach</b> <b>Wymiary:</b> <ul style="list-style-type: none"><li>• Wysokość całkowita: 800 mm</li><li>• Wysokość oparcia: 350 mm</li><li>• Szerokość krzesła : 590 mm</li><li>• Głębokość całkowita krzesła: 550 mm</li><li>• Wysokość siedziska: 460 mm</li></ul>	<b>2</b>

**ZAMAWIAJĄCY:**

Nad Biebrzą Sp. z o.o.  
z siedzibą w Sokółce, ul. Torowa 12, 16-100 Sokółka, wpisana do rejestru przedsiębiorców Krajowego Rejestru Sądowego pod numerem KRS 0001022373 prowadzonego przez Sąd Rejonowy w Białymstoku, XII Wydział Gospodarczy Krajowego Rejestru Sądowego, NIP 5451826503, REGON 524609050, kapitał zakładowy 5 000,00 zł, tel. 85 711 89 09, 85 711 89 10

Znak sprawy: NB.DZ-DK.Db.263.14.2024

Nazwa zamówienia: Dostawa wyposażenia poradni POZ w SP ZOZ w Sokółce.

			<ul style="list-style-type: none"><li>Szerokość siedziska: 485 mm</li><li>Głębokość siedziska: 450 mm</li></ul> <b>Budowa:</b> <ul style="list-style-type: none"><li>Stelaż wykonany z rury o przekroju fi22 wykonany w technologii gięcia bez zmiany przekroju w miejscu gięcia.</li><li>Stelaż krzesła malowany proszkowo w kolorze kubełka krzesła wg RAL koloru tworzywa.</li><li>Mocowanie stelaża krzesła do formatki kubełka wzmocnione profilem z blachy 3mm.</li><li>Nogi od spodu zabezpieczone filcem zgrzewanym.</li><li>Od spodu wyprofilowane siedzisko podkreślające estetykę krzesła.</li><li>Oparcie, siedzisko oraz podłokietniki tworzą jeden element – wylewana forma kubełka z tworzywa – polipropylen.</li><li>Krzesło wyposażone w podłokietniki ( kolor kubełka) wykonane w całości z tworzywa sztucznego, które są połączone na stałe z profilem oparcia oraz siedziska. Podłokietniki otaczają profil oparcia, ukształtowane w taki sposób, aby wspierać podparcie pleców..</li><li>Dodatkowo krzesło posiada poręczny uchwyt, wyźłobienie w tylnej części oparcia – przedłużenie konstrukcji podłokietników.</li><li>Wybarwienie kubełka krzesła w 6 pastelowych kolorach – w tym czerwony, niebieski oraz żółty.</li></ul> <b>Wymagane dokumenty:</b> <ul style="list-style-type: none"><li>Zgodność krzesła z normami: PN-EN 16139: 2013, PN-EN 1728:2012/AC:2013, PN-EN 1022:2019 (lub równoważne) wystawiony przez niezależną jednostkę badawczą posiadającą akredytację PCA lub ILAC (polską lub innego kraju należącego do UE)</li><li>Wytrzymałość 150 kg potwierdzona atestem.</li><li>Sprawozdanie z badań na odporność powłoki lakierniczej wg. PN-ISO 4211-4:1999 -min. Poziom 4</li><li>certyfiat producenta ISO 9001, ISO 45001 oraz ISO 14001 wydane przez niezależne jednostki z Akredytacją.</li></ul>	
60.	Rejestracja	Szafa ubraniowa	<b>Szafa ubraniowa jednodrzwiowa</b> <b>Wymiary:</b> <ul style="list-style-type: none"><li>Szerokość min.400 mm,</li><li>głębokość min.600mm,</li><li>wysokość min. 1895 mm</li></ul> <b>Budowa:</b> <ul style="list-style-type: none"><li>Szafa powinna być wykonana z płyty wiórowej obustronnie melaminowanej o klasie higieniczności E1, krawędzie oklejone obrzeżem ABS dobranym pod kolor płyty.</li></ul>	1



**ZAMAWIAJĄCY:**

Nad Biebrzą Sp. z o.o.  
z siedzibą w Sokółce, ul. Torowa 12, 16-100 Sokółka, wpisana do rejestru przedsiębiorców Krajowego Rejestru Sądowego pod numerem KRS 0001022373 prowadzonego przez Sąd Rejonowy w Białymstoku, XII Wydział Gospodarczy Krajowego Rejestru Sądowego, NIP 5451826503, REGON 524609050, kapitał zakładowy 5 000,00 zł, tel. 85 711 89 09, 85 711 89 10

Znak sprawy: NB.DZ-DK.Db.263.14.2024

Nazwa zamówienia: Dostawa wyposażenia poradni POZ w SP ZOZ w Sokółce.

			<ul style="list-style-type: none"><li>• Korpus, front mają być wykonane z płyty grubości min. 18 mm, przy założeniu, że wszystkie elementy mają być wykonane z tej samej grubości płyty. Wieniec górny wykonany z płyty grubości min. 18 mm, plecy z wiórowej o grubości min.12mm. Plecy wykonane z płyty obustronnie melaminowanej o grubości min.12mm muszą być wpuszczane w nafrezowane rowki na bokach i wieńcu. Top i korpus mają być ze sobą skręcone (nie klejone), umożliwiające wymianę każdego z elementów szafy.</li><li>• Front ma być wyposażona w min. 2 zawiasy na skrzydło drzwi posiadające kąt rozwarcia do 110st.</li><li>• System cichego domyku.</li><li>• Drzwi wyposażone w metalowy uchwyt, zabezpieczony galwanicznie lub malowany proszkowo, minimalna długość uchwytu 120mm, mocowany na 2 śrubach.</li><li>• Zamek : Cylindryczny z wymienną wkładką na klucz</li><li>• Szafa na cokole wykonanym z płyty meblowej obustronnie melaminowanej o grubości min. 18 mm, o wysokości zawartej w przedziale 50-60 mm.</li><li>• Szafa wyposażona w metalowe stopki z możliwością regulacji poziomu od wewnątrz w zakresie minimum +15mm.</li><li>• Kolorystyka do wyboru przez Zamawiającego na etapie realizacji</li></ul>	
61.	Rejestracja	Telefon	<b>Telefon bezprzewodowy z blokowaną i podświetlaną klawiaturą</b> Analogowa współpraca z linią telefoniczną Identyfikacja numeru przychodzącego Wyświetlacz podświetlany LCD monochromatyczny Wbudowana książka telefoniczna Tryb głośnomówiący Czas czuwania min. 165 h Czas rozmowy min. 15h Wyposażenie zestawu min. Baza ładująca, Kabel, Słuchawka, Zasilacz Liczba wpisów w książce telefonicznej min. 120 pozycji Opcja wyłączenia mikrofonu Min. 30 rodzaj melody dzwonka Funkcje dodatkowe: Blokada klawiatury, Budzik, Klawisz nawigacyjny, Możliwość rozmów między słuchawkami, Odbieranie dowolnym przyciskiem, Połączenia konferencyjne, Regulacja głośności, Świetlna sygnalizacja dzwonka, Tryb Eco, Tryb nocny, Wyciszenie dzwonka, Tryb głośnomówiący Blokada połączeń wychodzących, Przywołanie słuchawki, Jednoprzyciskowe wybieranie Maksymalna liczba słuchawek do współpracy min. 6	<b>1</b>

**ZAMAWIAJĄCY:**

Nad Biebrzą Sp. z o.o.  
z siedzibą w Sokółce, ul. Torowa 12, 16-100 Sokółka, wpisana do rejestru przedsiębiorców Krajowego Rejestru Sądowego pod numerem KRS 0001022373 prowadzonego przez Sąd Rejonowy w Białymstoku, XII Wydział Gospodarczy Krajowego Rejestru Sądowego, NIP 5451826503, REGON 524609050, kapitał zakładowy 5 000,00 zł, tel. 85 711 89 09, 85 711 89 10

Znak sprawy: NB.DZ-DK.Db.263.14.2024

Nazwa zamówienia: Dostawa wyposażenia poradni POZ w SP ZOZ w Sokółce.

			Menu w języku polskim Współpraca ze słuchawkami innych producentów Rejestr połączeń Wymagane dokumenty: Instrukcja obsługi w języku polskim, Karta gwarancyjna Gwarancja min.12 miesięcy	
62.	Poczekalnia	Wieszak na ubrania	<b>Wieszak z ociekaczem:</b> <ul style="list-style-type: none"><li>Wieszak stalowy, wykonany z rury malowanej o średnicy min. 35 mm i grubości min. 1,5 mm.</li><li>wysokość 187 cm (<math>\pm</math> 1 cm) i średnicy (rozstaw nóg) podstawy dolnej 63 cm (<math>\pm</math> 1 cm). Podstawę wieszaka stanowią 4 nogi zakończone stopkami.</li><li>Wyposażony w min. 4 dłuższe wieszaki (wysunięte na samej górze) oraz min. 4 krótsze wieszaczki.</li><li>miejsce na parasolki tj.: chromowanym pierścieniem znajdującym się w około 1/3 wysokości wieszaka oraz w dolnej części wieszaka pojemnikiem z tworzywa, który zbiera wodę.</li><li>Wieszak pokryty warstwą lakieru proszkowego, w kolorze Alu (RAL 9006).</li></ul>	3
63.	Poczekalnia	Ławka do poczekalni 5-osobowa	<b>Ławka do poczekalni 5-osobowa</b> <b>Budowa:</b> <ul style="list-style-type: none"><li>Ławka z 5 siedziskami na szynie z profilu 80x30 gr 3mm – nogi zestawu w kształcie litery V wykonane z ceownika oraz zwężające się profilem ku dołowi. Stopy dolne wykonane z wysokiej jakości tworzywa z możliwością poziomowania na stopkach . Łączenie dwóch profili nogi ławki w postaci wypalonego zamka bez spawania elementów ( schemat poniżej i wzór nogi). Siedziska oraz konstrukcja nośna stanowią osobne elementy, które można w łatwy sposób zmontować i zdemontować podczas eksploatacji.</li></ul>	2

## ZAMAWIAJĄCY:

Nad Biebrzą Sp. z o.o.  
z siedzibą w Sokółce, ul. Torowa 12, 16-100 Sokółka, wpisana do rejestru przedsiębiorców Krajowego Rejestru Sądowego pod numerem KRS 0001022373 prowadzonego przez Sąd Rejonowy w Białymstoku, XII Wydział Gospodarczy Krajowego Rejestru Sądowego, NIP 5451826503, REGON 524609050, kapitał zakładowy 5 000,00 zł, tel. 85 711 89 09, 85 711 89 10

Znak sprawy: NB.DZ-DK.Db.263.14.2024

Nazwa zamówienia: Dostawa wyposażenia poradni POZ w SP ZOZ w Sokółce.

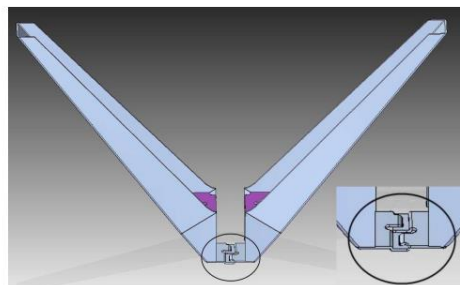

- Zakres regulacji podstaw ławki min 15 mm.
- Mocowanie stelaża krzesła do formatki kubetka wzmocnione profilem z blachy 3mm. Konstrukcja zestawu siedziskowego lakierowany proszkowo w kolorze siedzisk zestawu. Konstrukcja

stalowa w całości malowana proszkowo farbami z certyfikatem QUALICOAT nanoszona na fosforanowaną powierzchnię poprawiającą jakość i odporność powłoki lakierniczej.

- Oparcie, siedzisko oraz podłokietniki tworzą jeden element – wylewana forma kubetka z tworzywa – polipropylen. Krzesło wyposażone w podłokietniki ( kolor kubetka) wykonane w całości z tworzywa sztucznego, które są połączone na stałe z profilem oparcia oraz siedziska. Podłokietniki otaczają profil oparcia, ukształtowane w taki sposób, aby wspierać podparcie pleców. Dodatkowo krzesło posiada poręczny uchwyt, wyżłobienie w tylnej części oparcia – przedłużenie konstrukcji podłokietników. Wybarwienie kubetka krzesła w 6 pastelowych kolorach.
- Dostępne 6 pastelowych kolorów tworzywa w tym : niebieski, brązowy, szary, ciemny żółty. Wszystkie elementy z tworzywa zastosowane w siedziskach są jednolitym kolorze.
- Wszystkie połączenia śrubowe niewidoczne oraz zaślepki profilu z matowego tworzywa.

### Wymiary:

Zestaw 5 osobowy ,długość całkowita: 2470mm,

- Głębokość całkowita: 690 mm (rozstaw między dolnymi stopami)
- Wysokość siedziska: 420 mm
- Wysokość całkowita: 790 mm
- Szerokość siedziska: 485 mm
- Głębokość siedziska: 450 mm
- Rozstaw między podłokietnikami: 480 mm

### Wymagane dokumenty:

**ZAMAWIAJĄCY:**

Nad Biebrzą Sp. z o.o.  
z siedzibą w Sokółce, ul. Torowa 12, 16-100 Sokółka, wpisana do rejestru przedsiębiorców Krajowego Rejestru Sądowego pod numerem KRS 0001022373 prowadzonego przez Sąd Rejonowy w Białymstoku, XII Wydział Gospodarczy Krajowego Rejestru Sądowego, NIP 5451826503, REGON 524609050, kapitał zakładowy 5 000,00 zł, tel. 85 711 89 09, 85 711 89 10

Znak sprawy: NB.DZ-DK.Db.263.14.2024

Nazwa zamówienia: Dostawa wyposażenia poradni POZ w SP ZOZ w Sokółce.

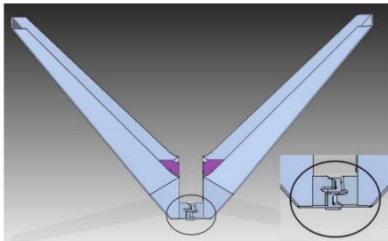
			<ul style="list-style-type: none"><li>• Sprawozdanie z badań potwierdzające zgodność z normami PN-EN 16139:2013-07, PN-EN 1022:2019-03 wystawione przez niezależne laboratorium certyfikujące posiadające PCA (Polskie Centrum Akredytacji).</li><li>• Sprawozdanie z badań na odporność powłoki lakierniczej wg. PN-ISO 4211-4:1999 -min. Poziom 4.</li><li>• Na produkty oferowane w postępowaniu należy przedstawić aktualne certyfikaty producenta ISO 9001, ISO 45001 oraz ISO 14001 wydane przez niezależne jednostki z Akredytacją.</li></ul>	
64.	Poczekalnia	Ławka do poczekalni 4-osobowa	<p><b>Ławka do poczekalni 4-osobowa</b></p> <p><b>Budowa:</b></p> <ul style="list-style-type: none"><li>• Ławka z 4 siedziskami na szynie z profilu 80x30 gr 3mm – nogi zestawu w kształcie litery V wykonane z ceownika oraz zwięzające się profilem ku dołowi. Stopy dolne wykonane z wysokiej jakości tworzywa z możliwością poziomowania na stopkach . łączenie dwóch profili nogi ławki w postaci wypalonego zamka bez spawania elementów ( schemat poniżej i wzór nogi). Siedziska oraz konstrukcja nośna stanowią osobne elementy, które można w łatwy sposób zmontować i zdemontować podczas eksploatacji.</li></ul>  <ul style="list-style-type: none"><li>• Zakres regulacji podstaw ławki min 15 mm.</li><li>• Mocowanie stelaża krzesła do formatki kubelka wzmocnione profilem z blachy 3mm. Konstrukcja zestawu siedziskowego lakierowany proszkowo w kolorze siedzisk zestawu. Konstrukcja stalowa w całości malowana proszkowo farbami z certyfikatem QUALICOAT nanoszona na fosforanowaną powierzchnie poprawiającą jakość i odporność powłoki lakierniczej.</li></ul> <ul style="list-style-type: none"><li>• Oparcie, siedzisko oraz podłokietniki tworzą jeden element – wylewana forma kubelka z tworzywa – polipropylen. Krzesło wyposażone w podłokietniki ( kolor kubelka) wykonane w całości z tworzywa sztucznego, które są połączone na stałe z profilem oparcia oraz siedziska. Podłokietniki otaczają profil oparcia, ukształtowane w taki sposób, aby wspierać podparcie pleców. Dodatkowo krzesło posiada poręczny uchwyt, wyżłobienie w tylnej części oparcia – przedłużenie konstrukcji podłokietników. Wybarwienie kubelka krzesła w 6 pastelowych kolorach.</li></ul>	6

**ZAMAWIAJĄCY:**

Nad Biebrzą Sp. z o.o.  
z siedzibą w Sokółce, ul. Torowa 12, 16-100 Sokółka, wpisana do rejestru przedsiębiorców Krajowego Rejestru Sądowego pod numerem KRS 0001022373 prowadzonego przez Sąd Rejonowy w Białymstoku, XII Wydział Gospodarczy Krajowego Rejestru Sądowego, NIP 5451826503, REGON 524609050, kapitał zakładowy 5 000,00 zł, tel. 85 711 89 09, 85 711 89 10

Znak sprawy: NB.DZ-DK.Db.263.14.2024

Nazwa zamówienia: Dostawa wyposażenia poradni POZ w SP ZOZ w Sokółce.

			<ul style="list-style-type: none"> <li>• Dostępne 6 pastelowych kolorów tworzywa w tym : niebieski, brązowy, szary, ciemny żółty. Wszystkie elementy z tworzywa zastosowane w siedziskach są jednolitym kolorze.</li> <li>• Wszystkie połączenia śrubowe niewidoczne oraz zaślepki profilu z matowego tworzywa.</li> </ul> <p><b>Wymiary:</b> Zestaw 4 osobowy ,długość całkowita: 2470mm,</p> <ul style="list-style-type: none"> <li>• Głębokość całkowita: 690 mm (rozstaw między dolnymi stopami)</li> <li>• Wysokość siedziska: 420 mm</li> <li>• Wysokość całkowita: 790 mm</li> <li>• Szerokość siedziska: 485 mm</li> <li>• Głębokość siedziska: 450 mm</li> </ul> <p>Rozstaw między podłokietnikami: 480 mm</p> <p><b>Wymagane dokumenty:</b></p> <ul style="list-style-type: none"> <li>• Sprawozdanie z badań potwierdzające zgodność z normami PN-EN 16139:2013-07, PN-EN 1022:2019-03 wystawione przez niezależne laboratorium certyfikujące posiadające PCA (Polskie Centrum Akredytacji).</li> <li>• Sprawozdanie z badań na odporność powłoki lakierniczej wg. PN-ISO 4211-4:1999 -min. Poziom 4.</li> <li>• Na produkty oferowane w postępowaniu należy przedstawić aktualne certyfikaty producenta ISO 9001, ISO 45001 oraz ISO 14001 wydane przez niezależne jednostki z Akredytacją.</li> </ul>	
65.	Poczekalnia	Stolik dziecięcy z krzeselkami	<p>Stolik dziecięcy z krzeselkami wykonany z tworzywa polipropylenowego.</p> <p>Wymiary:</p> <ul style="list-style-type: none"> <li>• Stolik 770 mm x 550 mm x 480 mm – 1 szt.</li> <li>• Krzeselko 390 szer. x 360 mm gł. x mm 670 wys. – 4 szt.</li> </ul>	1
66.	Poczekalnia	Stolik (przewijak) dla niemowląt	<p><b>Stolik/ przewijak dla niemowląt:</b> Wyposażony w 1xblat, Blat z tworzywa ABS w kolorze białym, wyposażony w materacyk i otoczony z trzech stron bandami z tworzywa ABS o wysokości min. 70mm Konstrukcja na stelażu z profilu aluminiowego lakierowanego proszkowo. Profil nośny z 2 kanałami montażowymi po wewnętrznej i zewnętrznej stronie , umożliwiający dowolną regulację wysokości wyposażenia dodatkowego oraz przystosowany do rozbudowy stolika w przyszłości o wyposażenie dodatkowe wyłącznie za pomocą elementów łącznych, bez konieczności wykonywania otworów. Kanały montażowe zaślepione elastyczną , wyjmowaną uszczelką zabezpieczającą przed gromadzeniem się brudu dostępną w min. 8 kolorach</p>	1

**ZAMAWIAJĄCY:**

Nad Biebrzą Sp. z o.o.  
z siedzibą w Sokółce, ul. Torowa 12, 16-100 Sokółka, wpisana do rejestru przedsiębiorców Krajowego Rejestru Sądowego pod numerem KRS 0001022373 prowadzonego przez Sąd Rejonowy w Białymstoku, XII Wydział Gospodarczy Krajowego Rejestru Sądowego, NIP 5451826503, REGON 524609050, kapitał zakładowy 5 000,00 zł, tel. 85 711 89 09, 85 711 89 10

Znak sprawy: NB.DZ-DK.Db.263.14.2024

Nazwa zamówienia: Dostawa wyposażenia poradni POZ w SP ZOZ w Sokółce.

			<p>Podstawa stalowa z osłoną z tworzywa ABS w kolorze białym, wyposażona w kółka w obudowie z tworzywa sztucznego o średnicy 75 mm (białe), wszystkie z blokadą</p> <p>Kolorystyka elementów lakierowanych oraz materacyka do wyboru przez Zamawiającego (minimum 15 kolorów)</p> <p><b>Wymiary:</b></p> <ul style="list-style-type: none"><li>- szerokość: 900 mm (+/- 20mm)</li><li>- głębokość: 700 mm (+/- 20mm)</li><li>- wysokość od podłoża do blatu: 900 mm (+/- 20mm)</li><li>- wysokość całkowita stolika: 970 mm (+/- 20mm)</li><li>- wymiar powierzchni użytkowej blatu: 800x645 mm (+/- 20mm)</li></ul> <p><b>Wymagane dokumenty:</b></p> <p>Deklaracja zgodności CE (lub równoważne), Wpis lub zgłoszenie do URW MiPB (lub równoważne), Certyfikat producenta dla Systemu Zarządzania wg. PN-EN ISO 13485 (lub równoważne), Certyfikat producenta dla Systemu Zarządzania wg. PN-EN ISO 9001 (lub równoważne) Rok produkcji min. 2024</p>	
67.	Pokój socjalny	Kanapa rozkładana	<p><b>Kanapa rozkładana z funkcją spania</b></p> <p>Wyposażona w sprężyny typu bonel i piankę wysoko elastyczną. Skrzynia wykonana z płyty wiórowej, sklejki i płyty pilśniowej. tapicerowana materiałem zmywalnym, hydrofobowym.</p> <p>Materiał o gramaturze nie mniejszej niż 300 g/m<sup>2</sup>.</p> <p>Wymiary: 1970 mm dł. x 850 mm szer. x 900 mm wys. wysokość siedziska 430 mm. Wersalka z powierzchnią spania 1920x1180 mm.</p>	<b>1</b>
68.	Pokój socjalny	Telefon bezprzewodowy	<p><b>Telefon bezprzewodowy z blokową i podświetlaną klawiaturą</b></p> <p>Analogowa współpraca z linią telefoniczną</p> <p>Identyfikacja numeru przychodzącego</p> <p>Wyświetlacz podświetlany LCD monochromatyczny</p> <p>Wbudowana książka telefoniczna</p> <p>Tryb głośnomówiący</p> <p>Czas czuwania min. 165 h</p> <p>Czas rozmowy min. 15h</p>	<b>1</b>

**ZAMAWIAJĄCY:**

Nad Biebrzą Sp. z o.o.  
z siedzibą w Sokółce, ul. Torowa 12, 16-100 Sokółka, wpisana do rejestru przedsiębiorców Krajowego Rejestru Sądowego pod numerem KRS 0001022373 prowadzonego przez Sąd Rejonowy w Białymstoku, XII Wydział Gospodarczy Krajowego Rejestru Sądowego, NIP 5451826503, REGON 524609050, kapitał zakładowy 5 000,00 zł, tel. 85 711 89 09, 85 711 89 10

Znak sprawy: NB.DZ-DK.Db.263.14.2024

Nazwa zamówienia: Dostawa wyposażenia poradni POZ w SP ZOZ w Sokółce.

			<p>Wyposażenie zestawu min. Baza ładująca, Kabel, Słuchawka, Zasilacz Liczba wpisów w książce telefonicznej min. 120 pozycji Opcja wyłączania mikrofonu Min. 30 rodzajai melodii dzwonka Funkcje dodatkowe: Blokada klawiatury, Budzik, Klawisz nawigacyjny, Możliwość rozmów między słuchawkami, Odbieranie dowolnym przyciskiem, Połączenia konferencyjne, Regulacja głośności, Świetlna sygnalizacja dzwonka, Tryb Eco, Tryb nocny, Wyciszenie dzwonka, Tryb głośnomówiący Blokada połączeń wychodzących, Przywołanie słuchawki, Jednoprzyciskowe wybieranie Maksymalna liczba słuchawek do współpracy min. 6 Menu w języku polskim Współpraca ze słuchawkami innych producentów Rejestr połączeń</p> <p><b>Wymagane dokumenty:</b> Instrukcja obsługi w języku polskim, Karta gwarancyjna Gwarancja min.12 miesięcy</p>	
69.	Pokój socjalny	Zabudowa socjalna z okładziną ścienną PVC	<p><b>Zabudowa socjalne z szafa ubraniową 1 kpl.</b></p> <p><b>Wymiary:</b></p> <ul style="list-style-type: none"><li>• Wymiary zabudowy dolnej: 1500 mm szer. x 600 mm gł. x 860 mm wys</li><li>• Wymiary zabudowy górnej 1500 mm dł. x 350 mm gł. x 720 mm wys</li></ul> <p>Budowa:</p> <ul style="list-style-type: none"><li>• Zabudowa szafkowa składająca się z szafek stojących i wiszących.</li><li>• Zabudowa w całości wykończona listwami maskującymi, uwzględniająca zabezpieczenie ścian przed uderzeniem</li><li>• Szafki dolne pod jednym blatem jednokomorowe z frontami uchylnymi, szafkę zlewozmywakową wyposażoną w zlewozmywak oraz baterię łokciową oraz szafkę do zabudowy lodówki podblatowej wraz z lodówką.</li><li>• Zabudowa dolna osadzona na nóżkach z tworzywa sztucznego z regulacją wysokości o wys. 100 mm. cokół dolny w dekorze szafek, łatwy do samodzielnego zdjęcia i ponownego montażu.</li><li>• Szafki wiszące jednokomorowe zamykane frontami uchylnymi wyposażone w min. 1 półkę z płyty meblowej o grubości min. 18 mm ilość komór dostosowana do ilości szafek dolnych</li><li>• Uchwyt meblowy ( do wyboru co najmniej : uchwyt krawędziowy lub dwupunktowy, min. 3 kolory do wyboru oraz min.3 długości ),do ustalenia na etapie realizacji przedmiotu zamówienia.</li></ul>	1

**ZAMAWIAJĄCY:**

Nad Biebrzą Sp. z o.o.  
z siedzibą w Sokółce, ul. Torowa 12, 16-100 Sokółka, wpisana do rejestru przedsiębiorców Krajowego Rejestru Sądowego pod numerem KRS 0001022373 prowadzonego przez Sąd Rejonowy w Białymstoku, XII Wydział Gospodarczy Krajowego Rejestru Sądowego, NIP 5451826503, REGON 524609050, kapitał zakładowy 5 000,00 zł, tel. 85 711 89 09, 85 711 89 10

Znak sprawy: NB.DZ-DK.Db.263.14.2024

Nazwa zamówienia: Dostawa wyposażenia poradni POZ w SP ZOZ w Sokółce.

			<ul style="list-style-type: none"><li>• Pod szafkami oświetlenie stanowiące oświetlenie blatu roboczego wykonane w technologii LED z zastosowaniem pasków ledowych z niewidocznymi punktami świetlnymi. Włącznik oświetlenia bezdotykowy lub centralny, temperatura barwowa do wyboru przez użytkownika (2700;3000;4000;5000;7000 K lub zmienna płynna).</li><li>• Podział szafek do akceptacji przez Zamawiającego na etapie realizacji</li><li>• Korpus, półki, oraz fronty szafek wykonane z płyt o grubości 18 mm, wąskie krawędzie oklejone obrzeżem ABS w kolorze płyty.</li><li>• Wszystkie wąskie krawędzie, krawędzie frontów szufladowych, drzwi uchylnych, półek, blatów oraz inne elementy konstrukcyjne nie osłonięte, zabezpieczone minimum przez okleinowanie obrzeżem ABS o min gr. 2,0 mm. Wszystkie półki oklejone na całym obwodzie.</li><li>• Do połączeń korpusów mebli zastosować złącza mimośrodowe. Otwory widoczne po montażu mebli, tły śrub i wkrętów maskowane zaślepkami PCV w kolorze płyty meblowej (Nie dopuszcza się użycie zaślepek samoprzylepnych).</li><li>• Blat postformingowy o gr. min 38 mm płyta wiórowa laminowana laminatem wysokociśnieniowym HPL – powinien odznaczać się dużą odpornością na ścieranie, uderzenia, zarysowania, działanie detergentów, podwyższoną temperaturę i wilgoć. Uchwyt meblowy do ustalenia na etapie realizacji. (minimum 3 kolory do wyboru). Pomiędzy blatem a szafkami dolnymi okleina typu PVC z możliwością wyboru dekoru z co najmniej 12 wzorów na etapie realizacji zamówienia przez Zamawiającego</li><li>• Zawiasy do drzwi wysokiej jakości, pozwalające na regulację elementów frontowych we wszystkich kierunkach wyposażone w mechanizm samodomykania z cichym domykiem</li><li>• Półki w szafkach z regulacją skokową max. co 40 mm na wspornikach metalowych z ogranicznikiem powodującym unieruchomienie półki.</li></ul> <p>Całość do zaakceptowania przez Zamawiającego na etapie realizacji. Wymiary podane przez Zamawiającego należy sprawdzić przed rozpoczęciem realizacji Wykonana w całości z płyty wiórowej trzywarstwowej dwustronnie laminowanej o strukturze antyrefleksyjnej, o gęstości 650-690 kg/m<sup>3</sup>, w klasie higieniczności E1, w jednobarwnym dekorze (minimum pięć kolorów do wyboru na etapie realizacji).</p> <p>Wymiary podane przez Zamawiającego należy sprawdzić przed rozpoczęciem realizacji</p>	
70.	Nocna i świąteczna	Aparat EKG	<b>Aparat EKG 3 kanałowy - 12 odprowadzeniowy z klawiaturą funkcyjną</b> kolorowy (24 bitowy) duży wyświetlacz graficzny LCD TFT - 5" o wysokiej rozdzielczości min.800 x 480 z podświetleniem LED (ekran bezdotykowy)	<b>1</b>



**ZAMAWIAJĄCY:**

Nad Biebrzą Sp. z o.o.  
z siedzibą w Sokółce, ul. Torowa 12, 16-100 Sokółka, wpisana do rejestru przedsiębiorców Krajowego Rejestru Sądowego pod numerem KRS 0001022373 prowadzonego przez Sąd Rejonowy w Białymstoku, XII Wydział Gospodarczy Krajowego Rejestru Sądowego, NIP 5451826503, REGON 524609050, kapitał zakładowy 5 000,00 zł, tel. 85 711 89 09, 85 711 89 10

Znak sprawy: NB.DZ-DK.Db.263.14.2024

Nazwa zamówienia: Dostawa wyposażenia poradni POZ w SP ZOZ w Sokółce.

	opieka medyczna	<p>prezentacja na ekranie przebiegów z 12 odprowadzeń EKG; analiza sygnału z 12 odprowadzeń standardowych oraz Cabrera – wydruk w formacie 3 kanałowym czułość: 2,5/5/10/20 mm/mV, AUTO prędkość zapisu: 5/12,5/25/50 mm/s prezentacja krzywej ekg, parametrów i menu na ekranie zakres pomiaru częstości pracy serca 30-300 ud./min. Impedancja wejściowa &gt;50 [MΩ] CMRR &gt;110 dB Częstotliwość próbkowania min.1000 [Hz] / kanał praca w trybie Auto lub Manual automatyczna analiza i interpretacja (dorośli, dzieci, noworodki) krzywych EKG w języku polskim. Zastosowany algorytm zaawansowany Glasgow wydruk w trybie monitorowania rytmu na papierze 80 mm+/- 10mm w formacie 3 kanałowym możliwość przeglądania i oceny badania przed wydrukiem na ekranie urządzenia proste zakładanie papieru: do wyboru rolka lub papier składany głowica drukująca z automatyczną regulacją linii izotermicznej baza pacjentów i badań wewnętrzna pamięć 800 badań Przeglądanie i wydruk badania z archiwum urządzenia eksport badania do pamięci USB (np. PenDrive) min. w formacie PDF, XML przegląd badań w formacie w pliku PDF sygnalizacja braku kontaktu elektrod i odłączenia przewodu ekg detekcja stymulatora serca (detekcja pików rozrusznika serca): Próbkowanie 16000 [Hz]/kanał ciągły pomiar częstości akcji serca (HR) i jego prezentacja na wyświetlaczu dźwiękowa sygnalizacja wykrytych pobudzeń cyfrowa filtracja zakłóceń sieciowych i zakłóceń pochodzenia mięśniowego cyfrowy filtr pływania izolacji - filtr anty-dryftowy interfejs komunikacyjny przez porty USB możliwość przesłania raportu bezpośrednio na serwer FTP Wydruk badania na zewnętrznej drukarce laserowej</p>	
--	--------------------	---	--

**ZAMAWIAJĄCY:**

Nad Biebrzą Sp. z o.o.  
z siedzibą w Sokółce, ul. Torowa 12, 16-100 Sokółka, wpisana do rejestru przedsiębiorców Krajowego Rejestru Sądowego pod numerem KRS 0001022373 prowadzonego przez Sąd Rejonowy w Białymstoku, XII Wydział Gospodarczy Krajowego Rejestru Sądowego, NIP 5451826503, REGON 524609050, kapitał zakładowy 5 000,00 zł, tel. 85 711 89 09, 85 711 89 10

Znak sprawy: NB.DZ-DK.Db.263.14.2024

Nazwa zamówienia: Dostawa wyposażenia poradni POZ w SP ZOZ w Sokółce.

			<p>zasilanie sieciowo-akumulatorowe sygnalizacja stanu naładowania akumulatora zasilanie sieciowe 230 V /50 Hz ochrona przed impulsem defibrylacji CF Funkcja uśpienia (standby) umożliwiająca szybki start aparatu wbudowany akumulatory umożliwiające min. 6 godz. ciągłego monitorowania oraz min. 2 godz. ciągłego wydruku szybkość ładowania akumulatorów do 100% pojemności – max. 3,5 godz. wymiary (D x S x W): 260x190x50 mm +/- 20mm waga max. 1,5 kg (z wbudowanym zasilaczem i akumulatorem) komunikacja w jęz. polskim <b>Wyposażenie:</b> przewód pacjenta, elektrody przyssawkowe oraz klipsowe, mobilny wózek na pięciu kółkach, wszystkie kółka wyposażone w blokadę. <b>Wymagane dokumenty:</b> Gwarancja min. 24 miesiące Rok produkcji min. 2024 Instrukcja obsługi w języku polskim Paszport techniczny</p>	
71.	<b>Pokój lekarski</b>	Szafka nocna mobilna	<p><b>Szafka nocna mobilna</b> wyposażona w szufladę w części górnej, oraz szafkę z pojedynczym frontem uchylnym w części dolnej. Korpus i fronty kontenera mobilnego wykonane z płyty o gr 18 mm. Wąskie krawędzie zabezpieczono obrzeżem ABS 2 mm. Kółka Ø50 mm wykonane z tworzywa sztucznego, dwa kółka wyposażone w hamulec. Szuflady płytowe wyposażone w prowadnice kulkowe. Dno szuflady wykonane z płyty HDF jednostronnie lakierowanej. Wszystkie fronty wyposażone w uchwyty meblowe 2-punktowe o rozstawie 160 mm. Wymiary: 450 x 500 x 610 mm Wykonana w całości z płyty wiórowej trzywarstwowej dwustronnie laminowanej o strukturze antyrefleksyjnej, o gęstości 650-690 kg/m<sup>3</sup>, w klasie higieniczności E1, w jednobarwnym dekorze (minimum pięć kolorów do wyboru na etapie realizacji).</p>	<b>1</b>
72.	<b>Pokój lekarski</b>	Zabudowa socjalna z okładziną ścienną PVC	<p><b>Zabudowa socjalna-1kpl.</b> <b>Wymiary:</b> ▲ Wymiary zabudowy dolnej: min 900 mm szer. x 600 mm gł. x 860 mm wys.</p>	<b>1</b>

## ZAMAWIAJĄCY:

Nad Biebrzą Sp. z o.o.  
z siedzibą w Sokółce, ul. Torowa 12, 16-100 Sokółka, wpisana do rejestru przedsiębiorców Krajowego Rejestru Sądowego pod numerem KRS 0001022373 prowadzonego przez Sąd Rejonowy w Białymstoku, XII Wydział Gospodarczy Krajowego Rejestru Sądowego, NIP 5451826503, REGON 524609050, kapitał zakładowy 5 000,00 zł, tel. 85 711 89 09, 85 711 89 10

Znak sprawy: NB.DZ-DK.Db.263.14.2024

Nazwa zamówienia: Dostawa wyposażenia poradni POZ w SP ZOZ w Sokółce.

			<ul style="list-style-type: none"><li>• Wymiary zabudowy górnej min 900 mm dł. x 350 mm gł. x 720 mm wys</li></ul> <p><b>Budowa:</b></p> <ul style="list-style-type: none"><li>• Zabudowa szafkowa składająca się z szafek stojących i wiszących.</li><li>• Zabudowa w całości wykończona listwami maskującymi, uwzględniająca zabezpieczenie ścian przed uderzeniem</li><li>• Szafka dolna zlewozmywakowa z jednym blatem ,wyposażona w zlew oraz baterię</li><li>• Zabudowa dolna osadzona na nóżkach z tworzywa sztucznego z regulacją wysokości o wys. 100 mm. cokół dolny w dekorze szafek, łatwy do samodzielnego zdjęcia i ponownego montażu.</li><li>• Szafka wisząca jednokomorowe zamykana frontami uchylnymi wyposażona w min. 1 półkę z płyty meblowej o grubości min. 18 mm ilość komór dostosowana do ilości szafek dolnych</li><li>• Uchwyt meblowy ( do wyboru co najmniej : uchwyt krawędziowy lub dwupunktowy, min. 3 kolory do wyboru oraz min.3 długości) ,do ustalenia na etapie realizacji przedmiotu zamówienia.</li><li>• Pod szafkami oświetlenie stanowiące oświetlenie blatu roboczego wykonane w technologii LED z zastosowaniem pasków ledowych z niewidocznymi punktami świetlnymi. Włącznik oświetlenia bezdotykowy lub centralny , temperatura barwowa do wyboru przez użytkownika (2700;3000;4000;5000;7000 K lub zmienna płynna).</li><li>• Podział szafek do akceptacji przez Zamawiającego na etapie realizacji</li><li>• Kolorystyka do wyboru przez Zamawiającego na etapie realizacji</li><li>• Meble wykonane z płyty wiórowej trzywarstwowej dwustronnie laminowanej o strukturze antyrefleksyjnej, o gęstości 650-690 kg/m<sup>3</sup>, w klasie higieniczności E1 potwierdzony atestem higienicznym</li><li>• Odporność na ścieranie zgodnie z normą EN 14323 ≥3,</li><li>• Odporność na światło zgodnie z normą EN 14323 ≥4 w skali szarości,</li><li>• Korpus, półki, oraz fronty szafek wykonane z płyt o grubości 18 mm, wąskie krawędzie oklejone obrzeżem ABS w kolorze płyty.</li><li>• Wszystkie wąskie krawędzie, krawędzie frontów szufladowych, drzwi uchylnych, półek, blatów oraz inne elementy konstrukcyjne nie osłonięte, zabezpieczone minimum przez okleinowanie obrzeżem ABS o min gr. 2,0 mm. Wszystkie półki oklejone na całym obwodzie.</li><li>• Do połączeń korpusów mebli zastosować złącza mimośrodowe. Otwory widoczne po montażu mebli, tby śrub i wkrętów maskowane zaślepkami PCV w kolorze płyty meblowej (<b>Nie dopuszcza się użycie zaślepek samoprzylepnych</b>).</li><li>• Blat postformingowy o gr. min 38 mm płyta wiórowa laminowana laminatem wysokociśnieniowym HPL – powinien odznaczać się dużą odpornością na ścieranie, uderzenia, zarysowania, działanie detergentów, podwyższoną temperaturę i wilgoć. Uchwyt meblowy do ustalenia na etapie realizacji. (minimum 3 kolory do wyboru). Pomiędzy</li></ul>	
--	--	--	---	--

**ZAMAWIAJĄCY:**

Nad Biebrzą Sp. z o.o.  
z siedzibą w Sokółce, ul. Torowa 12, 16-100 Sokółka, wpisana do rejestru przedsiębiorców Krajowego Rejestru Sądowego pod numerem KRS 0001022373 prowadzonego przez Sąd Rejonowy w Białymstoku, XII Wydział Gospodarczy Krajowego Rejestru Sądowego, NIP 5451826503, REGON 524609050, kapitał zakładowy 5 000,00 zł, tel. 85 711 89 09, 85 711 89 10

Znak sprawy: NB.DZ-DK.Db.263.14.2024

Nazwa zamówienia: Dostawa wyposażenia poradni POZ w SP ZOZ w Sokółce.

			<p>blatem a szafkami dolnymi okleina typu PVC z możliwością wyboru dekoru z co najmniej 12 wzorów na etapie realizacji zamówienia przez Zamawiającego</p> <ul style="list-style-type: none"><li>• Szuflady osadzone na prowadnicach kulkowych z domykaniem typu mechanicznego i tłumieniem domknięcia. Szuflady o zróżnicowanej szerokości i głębokości z możliwością dostosowania do różnych indywidualnych potrzeb Użytkownika</li><li>• Zawiasy do drzwi wysokiej jakości, pozwalające na regulację elementów frontowych we wszystkich kierunkach wyposażone w mechanizm samodomykania z cichym domykiem</li><li>• Półki w szafkach z regulacją skokową max. co 40 mm na wspornikach metalowych z ogranicznikiem powodującym unieruchomienie półki.</li></ul> <p>Całość do zaakceptowania przez Zamawiającego na etapie realizacji. Wymiary podane przez Zamawiającego należy sprawdzić przed rozpoczęciem realizacji</p> <p>Wykonana w całości z płyty wiórowej trzywarstwowej dwustronnie laminowanej o strukturze antyrefleksyjnej, o gęstości 650-690 kg/m<sup>3</sup>, w klasie higieniczności E1, w jednobarwnym dekorze (minimum pięć kolorów do wyboru na etapie realizacji).</p>	
73.	<b>Pokój lekarski</b>	Szafa ubraniowa jednodrzwiowa	<p><b>Szafa ubraniowa jednodrzwiowa</b></p> <p><b>Wymiary:</b></p> <ul style="list-style-type: none"><li>• Szerokość min.400 mm,</li><li>• głębokość min.600mm,</li><li>• wysokość min. 1895 mm</li></ul> <p><b>Budowa:</b></p> <ul style="list-style-type: none"><li>• Szafa powinna być wykonana z płyty wiórowej obustronnie melaminowanej o klasie higieniczności E1, krawędzie oklejone obrzeżem ABS dobranym pod kolor płyty.</li><li>• Korpus, front mają być wykonane z płyty grubości min. 18 mm, przy założeniu, że wszystkie elementy mają być wykonane z tej samej grubości płyty. Wieniec górny wykonany z płyty grubości min. 18 mm, plecy z wiórowej o grubości min.12mm. Plecy wykonane z płyty obustronnie melaminowanej o grubości min.12mm muszą być wpuszczane w nafrezowane rowki na bokach i wieńcu. Top i korpus mają być ze sobą skręcone (nie klejone), umożliwiające wymianę każdego z elementów szafy.</li><li>• Front ma być wyposażona w min. 2 zawiasy na skrzydło drzwi posiadające kąt rozwarcia do 110st.</li><li>• System cichego domyku.</li></ul>	<b>1</b>

**ZAMAWIAJĄCY:**

Nad Biebrzą Sp. z o.o.  
z siedzibą w Sokółce, ul. Torowa 12, 16-100 Sokółka, wpisana do rejestru przedsiębiorców Krajowego Rejestru Sądowego pod numerem KRS 0001022373 prowadzonego przez Sąd Rejonowy w Białymstoku, XII Wydział Gospodarczy Krajowego Rejestru Sądowego, NIP 5451826503, REGON 524609050, kapitał zakładowy 5 000,00 zł, tel. 85 711 89 09, 85 711 89 10

Znak sprawy: NB.DZ-DK.Db.263.14.2024

Nazwa zamówienia: Dostawa wyposażenia poradni POZ w SP ZOZ w Sokółce.

			<ul style="list-style-type: none"><li>• Drzwi wyposażone w metalowy uchwyt, zabezpieczony galwanicznie lub malowany proszkowo, minimalna długość uchwytu 120mm, mocowany na 2 śrubach.</li><li>• Zamek : Cylindryczny z wymienną wkładką na klucz</li><li>• Szafa na cokole wykonanym z płyty meblowej obustronnie melaminowanej o grubości min. 18 mm, o wysokości zawartej w przedziale 50-60 mm.</li><li>• Szafa wyposażona w metalowe stopki z możliwością regulacji poziomu od wewnątrz w zakresie minimum +15mm.</li><li>• Kolorystyka do wyboru przez Zamawiającego na etapie realizacji</li></ul>	
74.	Pokój lekarski	Kanapa rozkładana	<b>Kanapa rozkładana z funkcją spania</b> Wyposażona w sprężyny typu bonel i piankę wysoko elastyczną. Skrzynia wykonana z płyty wiórowej, sklejki i płyty pilśniowej. tapicerowana materiałem zmywalnym, hydrofobowym. Materiał o gramaturze nie mniejszej niż 300 g/m <sup>2</sup> . Wymiary: 1970 mm dł. x 850 mm szer. x 900 mm wys. wysokość siedziska 430 mm. Wersalka z powierzchnią spania min. 1920x1180 mm.	<b>1</b>
75.	Pokój lekarski	Szafka nocna mobilna	Szafka nocna mobilna wyposażona w szufladę w części górnej , oraz szafkę z pojedynczym frontem uchylnym w części dolnej. Korpus i fronty kontenera mobilnego wykonane z płyty o gr 18 mm. Wąskie krawędzie zabezpieczono obrzeżem ABS 2 mm. Kółka Ø50 mm wykonane z tworzywa sztucznego, dwa kółka wyposażone w hamulec. Szuflady płytowe wyposażone w prowadnice kulkowe. Dno szuflady wykonane z płyty HDF jednostronnie lakierowanej. Wszystkie fronty wyposażone w uchwyty meblowe 2-punktowe o rozstawie 160 mm. Wymiary: 450 x 500 x 610 mm  Wykonana w całości z płyty wiórowej trzywarstwowej dwustronnie laminowanej o strukturze antyrefleksyjnej, o gęstości 650-690 kg/m <sup>3</sup> , w klasie higieniczności E1, w jednobarwnym dekorze (minimum pięć kolorów do wyboru na etapie realizacji).	<b>1</b>
76.	Pokój lekarski	Zabudowa socjalna z okładziną ścienną PVC	<b>Zabudowa socjalna-1kpl.</b> <b>Wymiary:</b> <ul style="list-style-type: none"><li>• Wymiary zabudowy dolnej: min 900 mm szer. x 600 mm gł. x 860 mm wys.</li><li>• Wymiary zabudowy górnej min 900 mm dł. x 350 mm gł. x 720 mm wys</li></ul> <b>Budowa:</b> <ul style="list-style-type: none"><li>• Zabudowa szafkowa składająca się z szafek stojących i wiszących.</li><li>• Zabudowa w całości wykończona listwami maskującymi, uwzględniająca zabezpieczenie ścian przed uderzeniem</li></ul>	<b>1</b>

**ZAMAWIAJĄCY:**

Nad Biebrzą Sp. z o.o.  
z siedzibą w Sokółce, ul. Torowa 12, 16-100 Sokółka, wpisana do rejestru przedsiębiorców Krajowego Rejestru Sądowego pod numerem KRS 0001022373 prowadzonego przez Sąd Rejonowy w Białymstoku, XII Wydział Gospodarczy Krajowego Rejestru Sądowego, NIP 5451826503, REGON 524609050, kapitał zakładowy 5 000,00 zł, tel. 85 711 89 09, 85 711 89 10

Znak sprawy: NB.DZ-DK.Db.263.14.2024

Nazwa zamówienia: Dostawa wyposażenia poradni POZ w SP ZOZ w Sokółce.

			<ul style="list-style-type: none"><li>• Szafka dolna zlewozmywakowa z jednym blatem , wyposażona w zlew oraz baterię</li><li>• Zabudowa dolna osadzona na nóżkach z tworzywa sztucznego z regulacją wysokości o wys. 100 mm. cokół dolny w dekorze szafek, łatwy do samodzielnego zdjęcia i ponownego montażu.</li><li>• Szafka wisząca jednokomorowe zamykana frontami uchylnymi wyposażona w min. 1 półkę z płyty meblowej o grubości min. 18 mm ilość komór dostosowana do ilości szafek dolnych</li><li>• Uchwyt meblowy ( do wyboru co najmniej : uchwyt krawędziowy lub dwupunktowy, min. 3 kolory do wyboru oraz min.3 długości) ,do ustalenia na etapie realizacji przedmiotu zamówienia.</li><li>• Pod szafkami oświetlenie stanowiące oświetlenie blatu roboczego wykonane w technologii LED z zastosowaniem pasków ledowych z niewidocznymi punktami świetlnymi. Włącznik oświetlenia bezdotykowy lub centralny , temperatura barwowa do wyboru przez użytkownika (2700;3000;4000;5000;7000 K lub zmienna płynna).</li><li>• Podział szafek do akceptacji przez Zamawiającego na etapie realizacji</li><li>• Kolorystyka do wyboru przez Zamawiającego na etapie realizacji</li><li>• Meble wykonane z płyty wiórowej trzywarstwowej dwustronnie laminowanej o strukturze antyrefleksyjnej, o gęstości 650-690 kg/m<sup>3</sup>, w klasie higieniczności E1 potwierdzony atestem higienicznym</li><li>• Odporność na ścieranie zgodnie z normą EN 14323 ≥3,</li><li>• Odporność na światło zgodnie z normą EN 14323 ≥4 w skali szarości,</li><li>• Korpus, półki, oraz fronty szafek wykonane z płyt o grubości 18 mm, wąskie krawędzie oklejone obrzeżem ABS w kolorze płyty.</li><li>• Wszystkie wąskie krawędzie, krawędzie frontów szufladowych, drzwi uchylnych, półek, blatów oraz inne elementy konstrukcyjne nie osłonięte, zabezpieczone minimum przez okleinowanie obrzeżem ABS o min gr. 2,0 mm. Wszystkie półki oklejone na całym obwodzie.</li><li>• Do połączeń korpusów mebli zastosować złącza mimośrodowe. Otwory widoczne po montażu mebli, łby śrub i wkrętów maskowane zaślepkami PCV w kolorze płyty meblowej (<b>Nie dopuszcza się użycie zaślepek samoprzylepnych</b>).</li><li>• Blat postformingowy o gr. min 38 mm płyta wiórowa laminowana laminatem wysokociśnieniowym HPL – powinien odznaczać się dużą odpornością na ścieranie, uderzenia, zarysowania, działanie detergentów, podwyższoną temperaturę i wilgoć. Uchwyt meblowy do ustalenia na etapie realizacji. (minimum 3 kolory do wyboru). Pomiędzy blatem a szafkami dolnymi okleina typu PVC z możliwością wyboru dekoru z co najmniej 12 wzorów na etapie realizacji zamówienia przez Zamawiającego</li></ul>	
--	--	--	--	--

**ZAMAWIAJĄCY:**

Nad Biebrzą Sp. z o.o.  
z siedzibą w Sokółce, ul. Torowa 12, 16-100 Sokółka, wpisana do rejestru przedsiębiorców Krajowego Rejestru Sądowego pod numerem KRS 0001022373 prowadzonego przez Sąd Rejonowy w Białymstoku, XII Wydział Gospodarczy Krajowego Rejestru Sądowego, NIP 5451826503, REGON 524609050, kapitał zakładowy 5 000,00 zł, tel. 85 711 89 09, 85 711 89 10

Znak sprawy: NB.DZ-DK.Db.263.14.2024

Nazwa zamówienia: Dostawa wyposażenia poradni POZ w SP ZOZ w Sokółce.

			<ul style="list-style-type: none"><li>Szuflady osadzone na prowadnicach kulkowych z domykaniem typu mechanicznego i tłumieniem domknięcia. Szuflady o zróżnicowanej szerokości i głębokości z możliwością dostosowania do różnych indywidualnych potrzeb Użytkownika</li><li>Zawiasy do drzwi wysokiej jakości, pozwalające na regulację elementów frontowych we wszystkich kierunkach wyposażone w mechanizm samodomykania z cichym domykiem</li><li>Półki w szafkach z regulacją skokową max. co 40 mm na wspornikach metalowych z ogranicznikiem powodującym unieruchomienie półki.</li></ul> <p>Całość do zaakceptowania przez Zamawiającego na etapie realizacji. Wymiary podane przez Zamawiającego należy sprawdzić przed rozpoczęciem realizacji</p>	
77.	Pokój lekarski	Szafa ubraniowa	<p><b>Szafa ubraniowa jednodrzwiowa</b></p> <p><b>Wymiary:</b></p> <ul style="list-style-type: none"><li>Szerokość min.400 mm,</li><li>głębokość min.600mm,</li><li>wysokość min. 1895 mm</li></ul> <p><b>Budowa:</b></p> <ul style="list-style-type: none"><li>Szafa powinna być wykonana z płyty wiórowej obustronnie melaminowanej o klasie higieniczności E1, krawędzie oklejone obrzeżem ABS dobranym pod kolor płyty.</li><li>Korpus, front mają być wykonane z płyty grubości min. 18 mm, przy założeniu, że wszystkie elementy mają być wykonane z tej samej grubości płyty. Wieniec górny wykonany z płyty grubości min. 18 mm, plecy z wiórowej o grubości min.12mm. Plecy wykonane z płyty obustronnie melaminowanej o grubości min.12mm muszą być wpuszczane w nafrezowane rowki na bokach i wieńcu. Top i korpus mają być ze sobą skręcone (nie klejone), umożliwiające wymianę każdego z elementów szafy.</li><li>Front ma być wyposażona w min. 2 zawiasy na skrzydło drzwi posiadające kąt rozwarcia do 110st.</li><li>System cichego domyku.</li><li>Drzwi wyposażone w metalowy uchwyt, zabezpieczony galwanicznie lub malowany proszkowo, minimalna długość uchwytu 120mm, mocowany na 2 śrubach.</li><li>Zamek : Cylindryczny z wymienną wkładką na klucz</li><li>Szafa na cokole wykonanym z płyty meblowej obustronnie melaminowanej o grubości min. 18 mm, o wysokości zawartej w przedziale 50-60 mm.</li></ul>	<b>1</b>

**ZAMAWIAJĄCY:**

Nad Biebrzą Sp. z o.o.  
z siedzibą w Sokółce, ul. Torowa 12, 16-100 Sokółka, wpisana do rejestru przedsiębiorców Krajowego Rejestru Sądowego pod numerem KRS 0001022373 prowadzonego przez Sąd Rejonowy w Białymstoku, XII Wydział Gospodarczy Krajowego Rejestru Sądowego, NIP 5451826503, REGON 524609050, kapitał zakładowy 5 000,00 zł, tel. 85 711 89 09, 85 711 89 10

Znak sprawy: NB.DZ-DK.Db.263.14.2024

Nazwa zamówienia: Dostawa wyposażenia poradni POZ w SP ZOZ w Sokółce.

			<ul style="list-style-type: none"><li>• Szafa wyposażona w metalowe stopki z możliwością regulacji poziomu od wewnątrz w zakresie minimum +15mm.</li><li>• Kolorystyka do wyboru przez Zamawiającego na etapie realizacji</li></ul>	
78.	Pokój lekarski	Kanapa rozkładana	<p><b>Kanapa rozkładana z funkcją spania</b> Wyposażona w sprężyny typu bonel i piankę wysoko elastyczną. Skrzynia wykonana z płyty wiórowej, sklejki i płyty pilśniowej. tapicerowana materiałem zmywalnym, hydrofobowym. Materiał o gramaturze nie mniejszej niż 300 g/m2. Wymiary: min.1970 mm dł. x 850 mm szer. x 900 mm wys. wysokość siedziska 430 mm. Wersalka z powierzchnią spania 1920x1180 mm.</p>	<b>1</b>
79.	Komunikacja	Szafa do zabudowy	<p><b>Szafa wnękowa dwustronna</b> Szafa we wnęcie, wykończona listwami maskującymi, uwzględniająca zabezpieczenie ścian przed uderzeniem Szafa ubraniowa dwukomorowa zamykana. Każda ze stron zamykana dwoma pojedynczymi frontami. Jeden front uchylny, drugi zamknięty na stałe jako blenda imitujący front szafy , wyposażona w min. 4 haczyki na ubrania. Szafa osadzona na nóżkach wykonanych z tworzywa sztucznego z regulatorem wysokości o wys. 100 mm, cokół dolny w dekorze szafy.</p> <ul style="list-style-type: none"><li>• Wszystkie fronty wyposażone w uchwyty meblowe 2-punktowe o rozstawie 160 mm.</li><li>• Wykonana w jednobarwnym dekorze (minimum pięć kolorów do wyboru na etapie realizacji).</li><li>• Korpus i drzwi wykonane z płyty wiórowej dwustronnie melaminowanej w klasie higieniczności E1 o podwyższonej trwałości o grubości 18mm. Płyta w klasie odporności na ścieranie 3A zgodnie z normą DIN EN 14322 lub równoważną.</li><li>• Ściana tylna szafy wykonana z płyty wiórowej dwustronnie melaminowanej w kolorze korpusu szafy o grubości 8 mm co umożliwia wykorzystanie szaf jako wolnostojące.</li><li>• Ściana tylna wpuszczana w rowek pomiędzy boki szafy wykonana z płyty wiórowej dwustronnie melaminowanej w kolorze korpusu szafy o grubości 8 mm .</li><li>• Wszystkie krawędzie zabezpieczone przez okleinowanie obrzeżem ABS o min. Grubości 2,0mm.</li><li>• Korpusy szaf fabrycznie sklejone, zmontowane i dostarczane w całości.</li><li>• Nie dopuszcza się montażu/ sklejania szafy na miejscu.</li><li>• Nie dopuszcza się montażu elementów korpusu na złącza meblowe.</li><li>• Drzwi płytowe zamontowane do boku korpusu za pomocą zawiasów puszkowych o kącie otwarcia 110°. Drzwi zachodzące na wieńce.</li></ul> <p>Wymiary szafy: min. 1000 mm dł. x 450 mm gł. x 2100 mm wys.</p>	<b>1</b>



**ZAMAWIAJĄCY:**

---

Nad Biebrzą Sp. z o.o.  
z siedzibą w Sokółce, ul. Torowa 12, 16-100 Sokółka, wpisana do rejestru przedsiębiorców Krajowego Rejestru Sądowego pod numerem KRS 0001022373 prowadzonego przez Sąd Rejonowy w Białymstoku, XII Wydział Gospodarczy Krajowego Rejestru Sądowego, NIP 5451826503, REGON 524609050, kapitał zakładowy 5 000,00 zł, tel. 85 711 89 09, 85 711 89 10

---

Znak sprawy: NB.DZ-DK.Db.263.14.2024

Nazwa zamówienia: Dostawa wyposażenia poradni POZ w SP ZOZ w Sokółce.

---

			Wykonana w całości z płyty wiórowej trzywarstwowej dwustronnie laminowanej o strukturze antyrefleksyjnej, o gęstości 650-690 kg/m <sup>3</sup> , w klasie higieniczności E1, w jednobarwnym dekorze (minimum pięć kolorów do wyboru na etapie realizacji).	
80.	Komunikacja	Okładzina ścienna	Okładzina ścienna w formie trudnopalnych paneli z lamelami. Lamelle dekoracyjne mdf pokryte laminatem Wymiary lameli 16 x 30 x 2750 . Odległość pomiędzy lamelami 20 . Ilość lameli na panelu 6 szt. Podkład płyta laminowana trudnopalna.	<b>16 mb</b>
81.	Punkty wodne	Okładzina ścienna zmywalna typu pcv	Wielowarstwowa okładzina ścienna winylowa, zwarta, elastyczna o minimalnych parametrach: Grubość całkowita: 1,50 mm Waga całkowita: 2400 g/m <sup>2</sup> Grubość warstwy użytkowej: 0,15 mm	<b>32 m2</b>