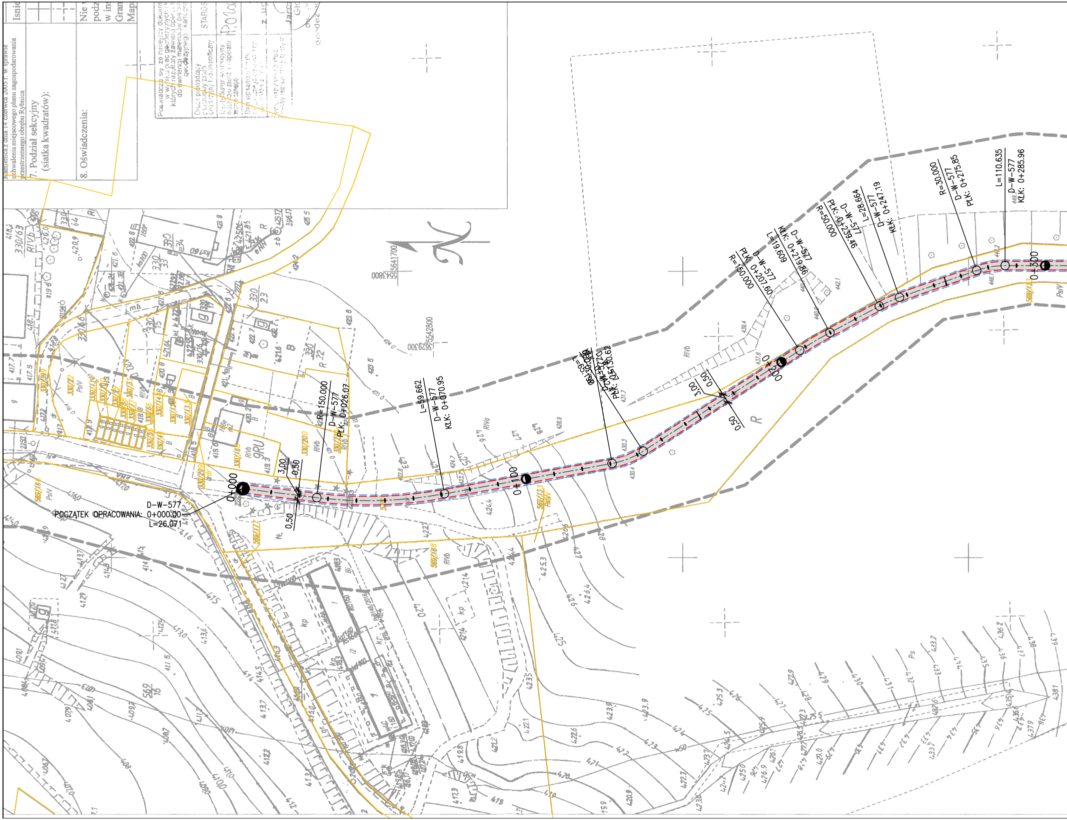

7. Podział sekcyjny
(siatka kwadratów):
8. Oświadczenia:
POCZĄTEK OPRACOWANIA: 0+000.00
D-W-577
L=26.071
0+000
3,00
0,50
0,50
R=150.000
D-W-577
PŁK: 0+026.07
L=59.662
D-W-577
KŁK: 0+070.95
0+100
D-W-577
PŁK: 0+130.62
R=30.000
L=
0+200
3,00
0,50
0,50
R=150.000
D-W-577
PŁK: 0+207.60
L=19.609
D-W-577
KŁK: 0+219.86
R=50.000
PŁK: 0+239.46
D-W-577
L=28.664
D-W-577
KŁK: 0+247.19
R=30.000
D-W-577
PŁK: 0+275.85
L=110.635
D-W-577
KŁK: 0+285.96
0+300
5641700
5542800
5543800
5629300
RIVb
PsIV
R
569/16

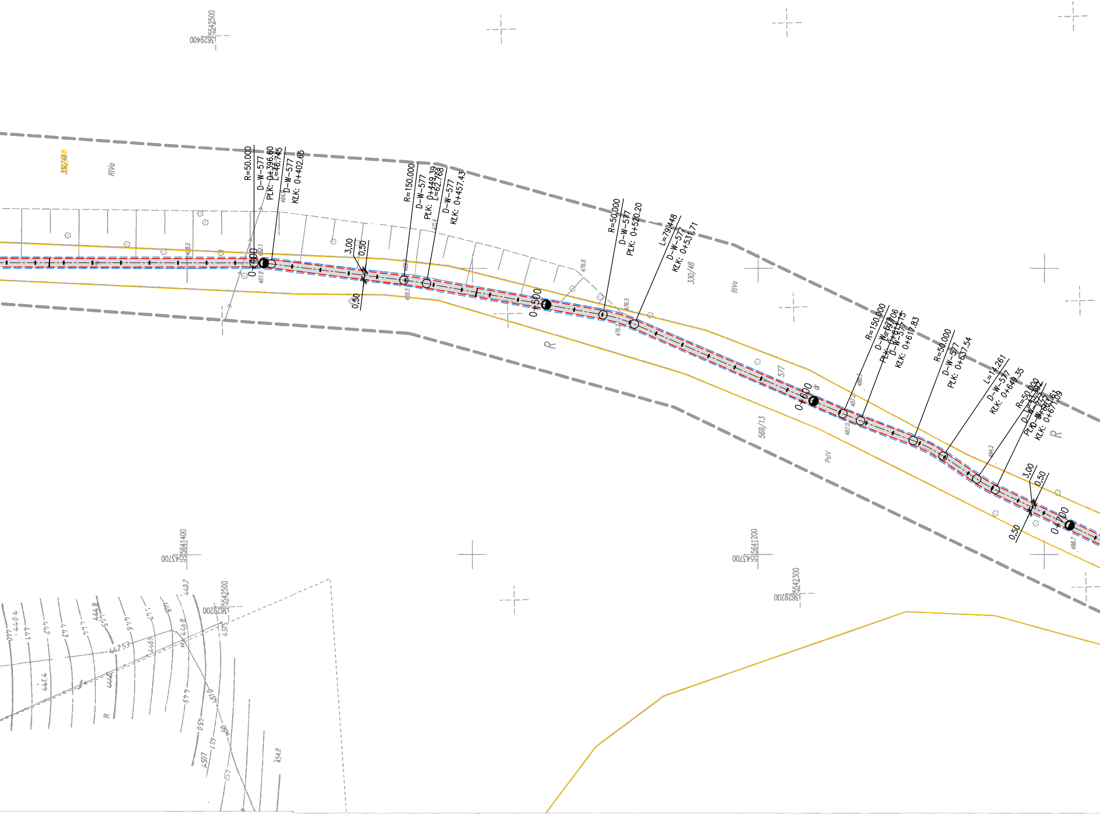
5542500
3629400
R=50.000
D-W-577
PŁK: 0+396.60
L=46.745
D-W-577
KŁK: 0+402.65
R=150.000
D-W-577
PŁK: 0+449.39
L=62.768
D-W-577
KŁK: 0+457.43
R=50.000
D-W-577
PŁK: 0+520.20
L=79.448
D-W-577
KŁK: 0+531.71
R=150.000
D-W-577
PŁK: 0+611.15
L=57.706
D-W-577
KŁK: 0+617.83
R=50.000
D-W-577
PŁK: 0+637.54
L=14.261
D-W-577
KŁK: 0+649.35
R=50.000
L=43.392
D-W-577
PŁK: 0+663
D-W-577
KŁK: 0+671.09
0+400
0+500
0+600
0+700
3,00
0,50
0,50
RIVa
330/48
330/48
R
R
577
569/13
PsIV
461.8
462.1
464.9
469.5
469.7
471.4
476.8
476.5
476.2
487.2
487.0
488.3
494.2
498.7
5541400
5543700
5541200
5543700
5542300
3629200
5542500
3629200
449.2
441.4
442.53
446.9
454.8

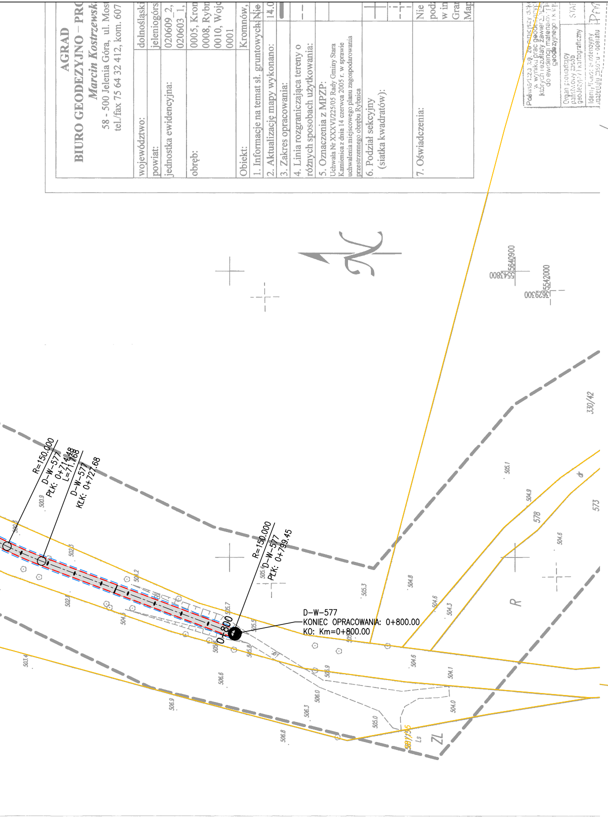
R=150.000
D-W-577
PŁK: 0+714.48
L=71.768
D-W-577
KŁK: 0+727.68
R=150.000
D-W-577
PŁK: 0+799.45
D-W-577
KONIEC OPRACOWANIA: 0+800.00
KO: Km=0+800.00
0+800
5640900
5543800
5542000
5629300
330/42
578
573
581/155
R
ZL
Ls
500.9
502.3
502.8
503.4
504.2
504.6
504.8
505.3
505.7
506.6
506.9
506.3
506.0
505.0
504.0
504.1
504.3
504.9
505.1
AGRAD
BIURO GEODEZYJNO – PRO
Marcin Kostrzewsk
58 - 500 Jelenia Góra, ul. Most
tel./fax 75 64 32 412, kom. 607

AGRAD
BIURO GEODEZYJNO – PROJEKTOWE
Marcin Kostrzewski
58 - 500 Jelenia Góra, ul. Mostowa 5a
tel./fax 75 64 32 412, kom. 607 427 738

Mapa do celów projektowych

skala 1:1000
Arkusz 6 (9)

województwo:	dolnośląskie	Układ wsp. płaskich	PL-2000/15 (PL- 1965/4)
powiat:	jeleniogórski	Układ wsp. wysokościowych	Kronsztadt' 86
jednostka ewidencyjna:	020609_2, Stara Kamienica 020603_1, Piechowice	nr ewid. zgłoszenia:	OD.6640.450.2019
obręb:	0005, Kromnów 0008, Rybnica 0010, Wojcieszyce 0001	nr sekcji:	5.143.26.03.2, 4 (461.234.241, 243, 244)
Obiekt:	Kromnów, Wojcieszyce, Rybnica		
1. Informacje na temat sł. gruntowych:	Nie badano służebności gruntowych ujawnionych w księgach wieczystych		
2. Aktualizację mapy wykonano:	14.06.2019 r.		
3. Zakres opracowania:	▬ ▬ ▬ ▬ ▬ ▬ ▬ ▬ ▬		
4. Podział sekcyjny (siatka kwadratów):	┼ - układ 2000 ┼ - układ 1965		
5. Oświadczenia:	Nie wyklucza się istnienia niewykazanego na niniejszej mapie uzbrojenia podziemnego, które nie było zgłoszone do ewidencji lub o których brak jest informacji w instytucjach branżowych. Granice zgodne są ze stanem ewidencji gruntów. Mapa nadaje się do celów projektowych.		

Poświadcza się, że niniejszy dokument został opracowany w wyniku prac geodezyjnych i kartograficznych których rezultaty zawiera operat techniczny wpisany do ewidencji materiałów państwowego zasobu geodezyjnego i kartograficznego

Organ prowadzący państwowy zasób geodezyjny i kartograficzny	STAROSTA JELENIOGÓRSKI
Identyfikator ewidencyjny materiału zasobu - operatu technicznego	P.0206.2019.1047
Data wpisania operatu technicznego do ewidencji materiałów zasobu	2019 -07- 0 2
Imię, nazwisko i podpis osoby reprezentującej organ	z up. STAROSTY Jarosław [illegible] Główny Specjalista ds. powiatowego zasobu geodezyjnego i kartogr.

AGRAD
BIURO GEODEZYJNO-PROJEKTOWE
Marcin Kostrzewski
58-500 Jelenia Góra, ul. Mostowa 5a
tel./fax 75 64 32 412, kom 607 427 73[illegible]
NIP 6[illegible] Regon 0200[illegible]

GEODETA UPRAWNIONY
inż. Marcin Kostrzewski
nr upr. 19635

LEGENDA:

— — —	KRAWĘDŹ JEZDNI
— — —	KRAWĘDŹ POBOCZA
▨	NAWIERZCHNIA JEZDNI Z BETONU ASFALTOWEGO
———	GRANICE NIERUCHOMOŚCI
- - - - - -	GRANICA OPRACOWANIA

PROMAX 58-500 Jelenia Góra, ul. Poziomkowa 10
tel.: 602 53 89 34 -- e-mail: promax.mw@gmail.com

Inwestor:	GMINA STARA KAMIENICA UL. KAMIENICKA 11, 58–512 STARA KAMIENICA		
Obiekt:	PRZEBUDOWA DROGI DOJAZDOWEJ DO GRUNTÓW ROLNYCH DZ. NR 577 OBR. 0008 RYBNICA GMINA STARA KAMIENICA		
Faza projektu:	DOKUMENTACJA PROJEKTOWA		
Branża:	DROGOWA		
Treść rysunku:	PROJEKT ZAGOSPODAROWANIA TERENU		
Projektant:	mgr inż. Czesław Wandzel	Upr. bud. Nr 982/82 spec. konstr. – bud.	
	Imie, Nazwisko:	Numer uprawnień:	Podpis:

Nr projektu/egz.:	Data:	Format rysunku:	Skala:	Nr rysunku:
☐☐☐☐☐☐☐	11.2022 r.	297/900	1:1000	1

Rozpowszechnianie i powielanie niniejszej dokumentacji bez zgody posiadacza praw autorskich jest zabronione,
Dz.U.24/1994, poz.83, ART 115–118.