

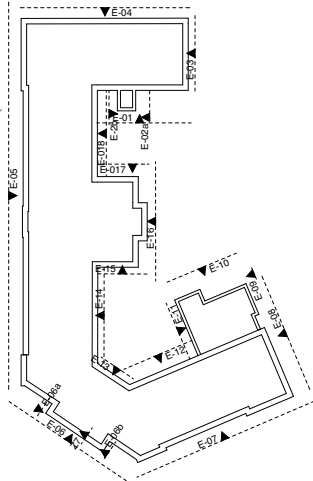

Elewacja E-17



UWAGA:
WSZYSTKIE WYMIARY NALEŻY SPRAWDZIĆ NA BUDOWIE!

Jednostka Projektowa



ArchiMark
PRACOWNIA ARCHITEKTURY I KONSTRUKCJI
38-400-KROSNO UL. LEWAKOWSKIEGO 25/409 TEL.013 43 644 00

Nazwa zadania i adres obiektu budowlanego

„REMONT ELEWACJI I DACHU WRAZ Z JEGO DOCIEPLENIEM
WYMIANĄ OKIEN POŁACIOWYCH I MONTAŻEM ŚNIEGOŁAPÓW
W KOMPLEKSIE BUDYNKÓW I LICEUM OGÓLNOKSZTAŁCĄCEGO
Z ODDZIAŁAMI DWUJĘZCZNYMI W RAMACH ZADANIA
PN " I LICEUM OGÓLNOKSZTAŁCĄCE Z ODDZIAŁAMI
DWUJĘZCZNYMI, UL. P. SKARGI 2- MODERNIZACJA BUDYNKU"
W KROŚNIE NA DZ. NR EWID. 2503 - OBREB ŚRÓDMIEŚCIE
38-400 Krosno ul.PiotraSkargi 2, Nr ewid. działki 2503, obręb Śródmieście

Nazwa i adres Inwestora

GMINA MIASTO KROSNO

38-400 Krosno ul. Lwowska 28 A

Nazwa rysunku

ELEWACJA E-17

Stadium Projektu:

Projekt budowlany

Część Projektu

Projekt architektoniczno-budowlany

Zespół Projektowy		
Specjalność :	Architektoniczna	Nr uprawnień: GP-2-8346-58/90
Projektant	mgr inż.arch. MAREK ŁASKOŚ	
Specjalność :	Architektoniczna	Nr uprawnień: UAN-2-8346-234/87
Sprawdzający	mgr inż.arch. WAŁĘW ZIMA	
Specjalność :	Konstrukcyjno-budowlana	Nr uprawnień: GP.I UA.-8346/142/90
Projektant	mgr inż. ROMAN ZIMKA	
Specjalność :	Konstrukcyjno-budowlana	Nr uprawnień: PDK/0170/POOK/13
Sprawdzający	mgr inż. MARCIN ŁOJEK	
Specjalność :	Sieci i instalacje sanitarne	Nr uprawnień: ANB.V.7342-74/92
Projektant	mgr inż. JANUSZ NIEZGODA	
Specjalność :	Sieci i instalacje sanitarne	Nr uprawnień: PDK/0009/PWOS/11
Sprawdzający	mgr inż. JACEK ŁOJEK	
Specjalność :	Sieci i instalacje elektryczne	Nr uprawnień: PDK/0136/PWOE/04
Projektant	mgr inż. KRZYSZTOF NOWAK	
Specjalność :	Sieci i instalacje elektryczne	Nr uprawnień: PDK/0016/PWOE/15
Sprawdzający	mgr inż. SEBASTIAN PENAR	

Skala projektu	Data	Numer Rysunku
1:100	Luty 2019	A17