

Rzut więźby dachowej

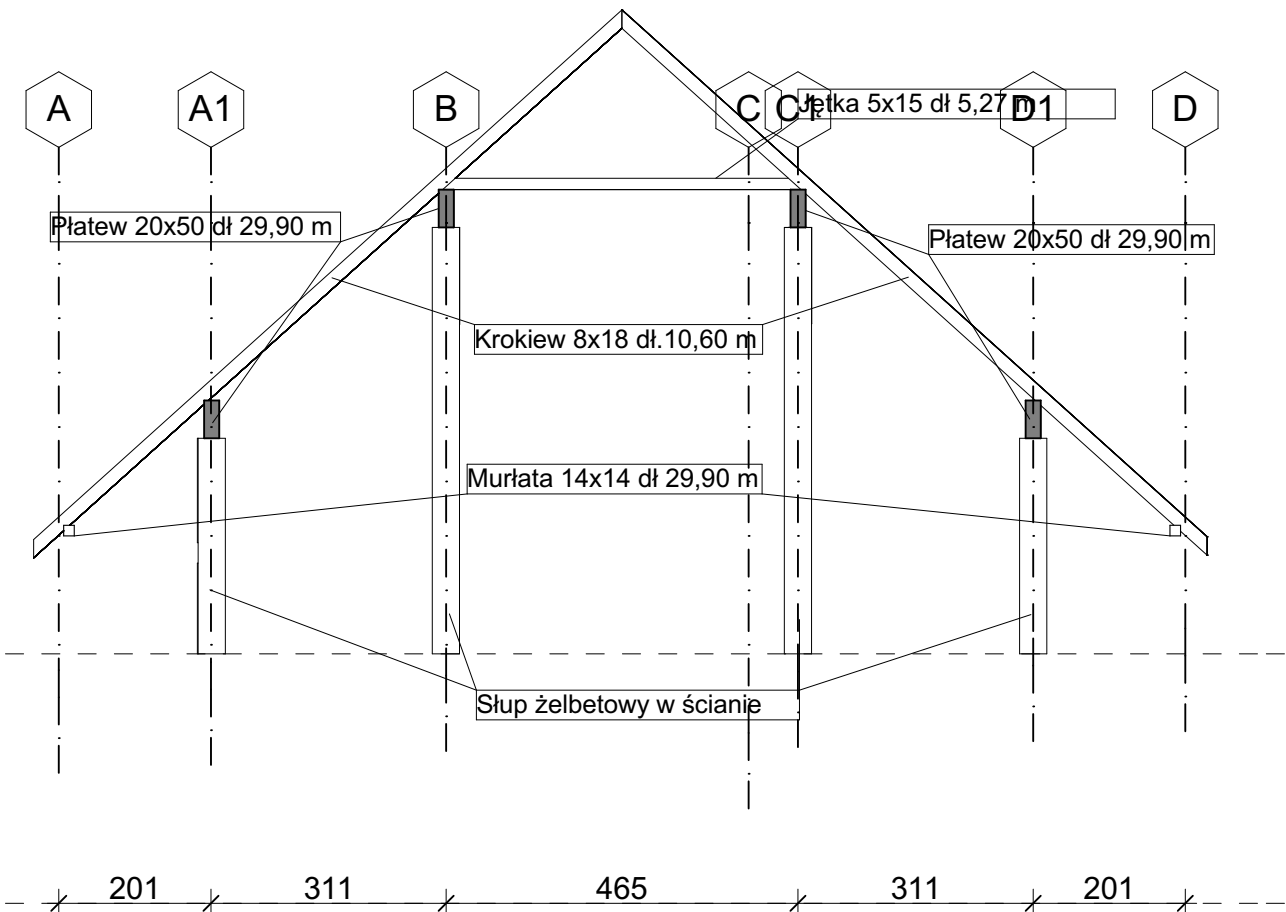

Przekrój A-01

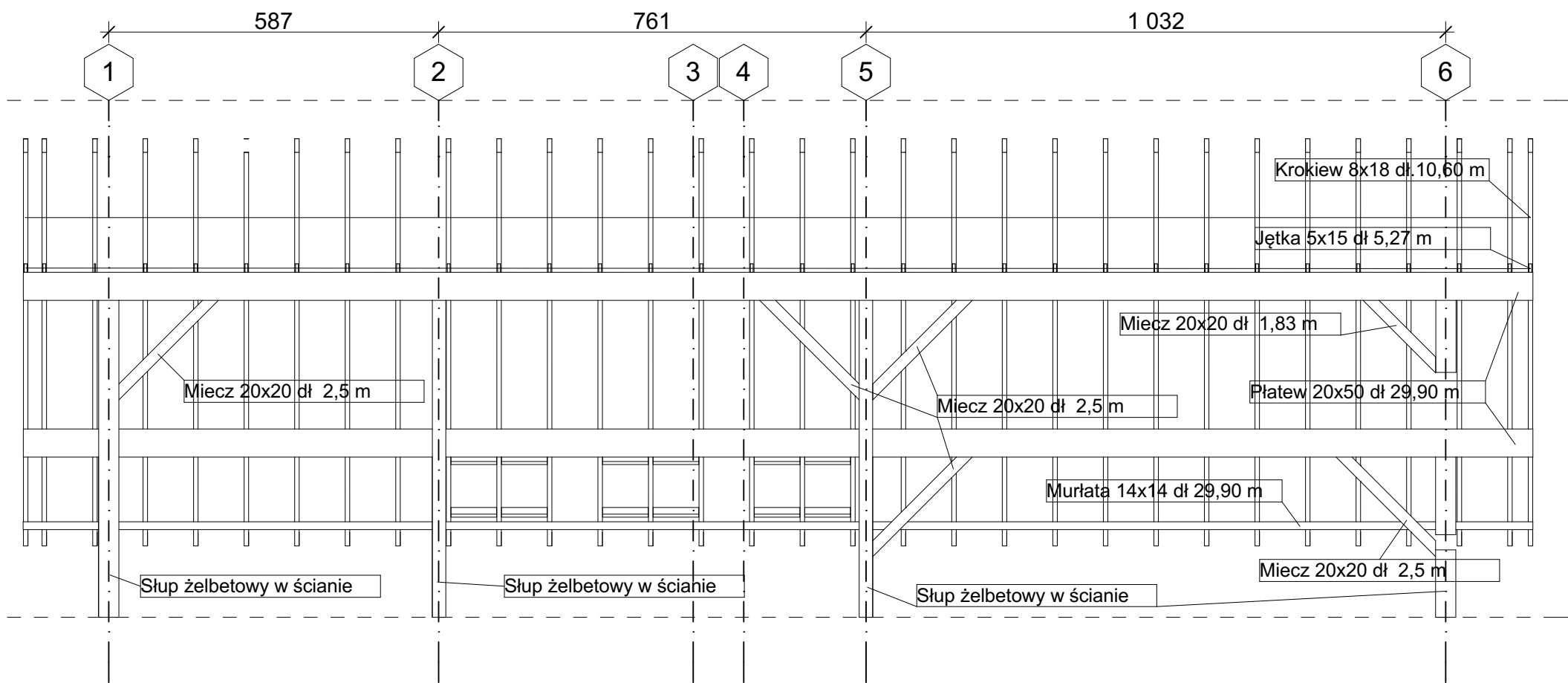

Przekrój A-02

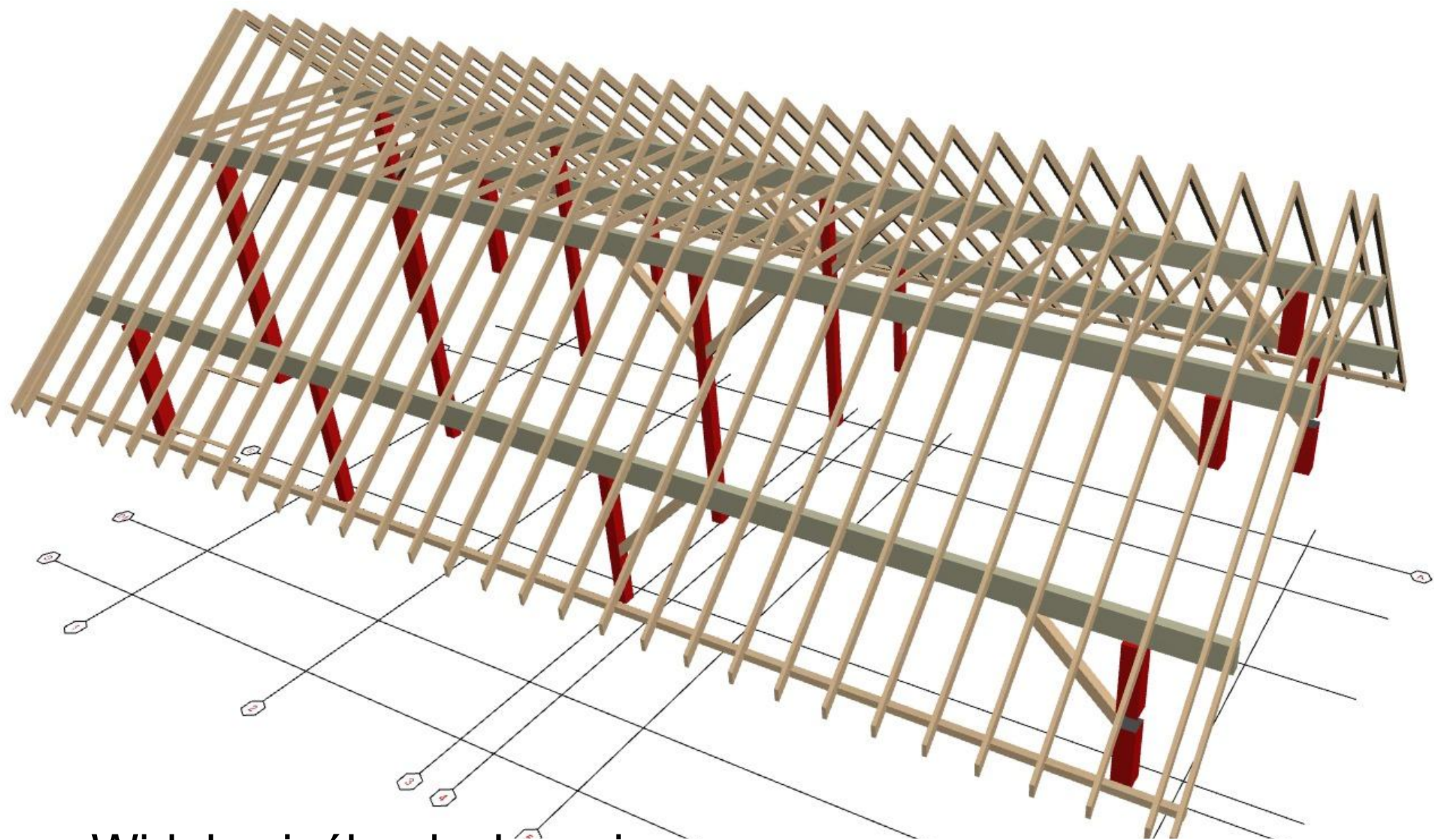

Widok więźby dachowej

Drenwo kl: GI24h

1. Rysunek należy rozpatrywać równolegle z projektami branżowymi
2. W zakresie nieokreślonym w dokumentacji projektowej obowiązują:
 - Prawo Budowlane oraz obowiązujące "warunki techniczne", ustawy i rozporządzenia
 - Warunki techniczne Wykonania i Odbioru Robót Budowlanych (wg ITB)
 - obowiązujące Normy (wg. PKN)
 - instrukcje i wytyczne producentów dostawców materiałów budowlanych i instalacyjnych.
3. Przed przystąpieniem do realizacji, w fazie wykonawczej, wszystkie wymiary należy sprawdzić na budowie.
4. Całość prac budowlanych i montażowych wykonywać pod nadzorem oraz zgodnie z zasadami sztuki budowlanej i dokumentami wymienionymi w pkt.2
5. Ewentualne wątpliwości należy zgłaszać projektantowi do wyjaśnienia przed rozpoczęciem prac
6. Wszystkie wymiary podano w [cm], a rzędne w [m]

HIGHWAY Urbaniak Maria Paulinów 9, 62-731 Przykona		
projektant główny:	imię i nazwisko, numer uprawnień tech.bud. Henryk Sikora GP7342/124B/94	podpis:
opracował:	mgr inż. Marek Gąsiński	
projektant sprawdzający:	mgr inż. Janusz Kolenda P7342/196/94	
nazwa obiektu budowlanego: Budynek OSP w Plaży		
działka nr.ew.: 1557/108 ; 1557/103 obręb: 0003 Plaża		
tytuł rysunku: Rzut więźby dachowej		
numer rysunku:	skala:	data sporządzenia:
K.1	1:100	grudzień 2022
<small>Projekt chroniony prawami autorskimi - Dz.U.1994 Nr24 poz.83 z późniejszymi zmianami; Wszelkie prawa zastrzeżone. Powielanie, rozpowszechnianie, wykorzystanie, wprowadzanie zmian bez zgody posiadacza praw autorskich zabronione. Prawa Autorskie dla HIGHWAY Urbaniak Maria</small>		