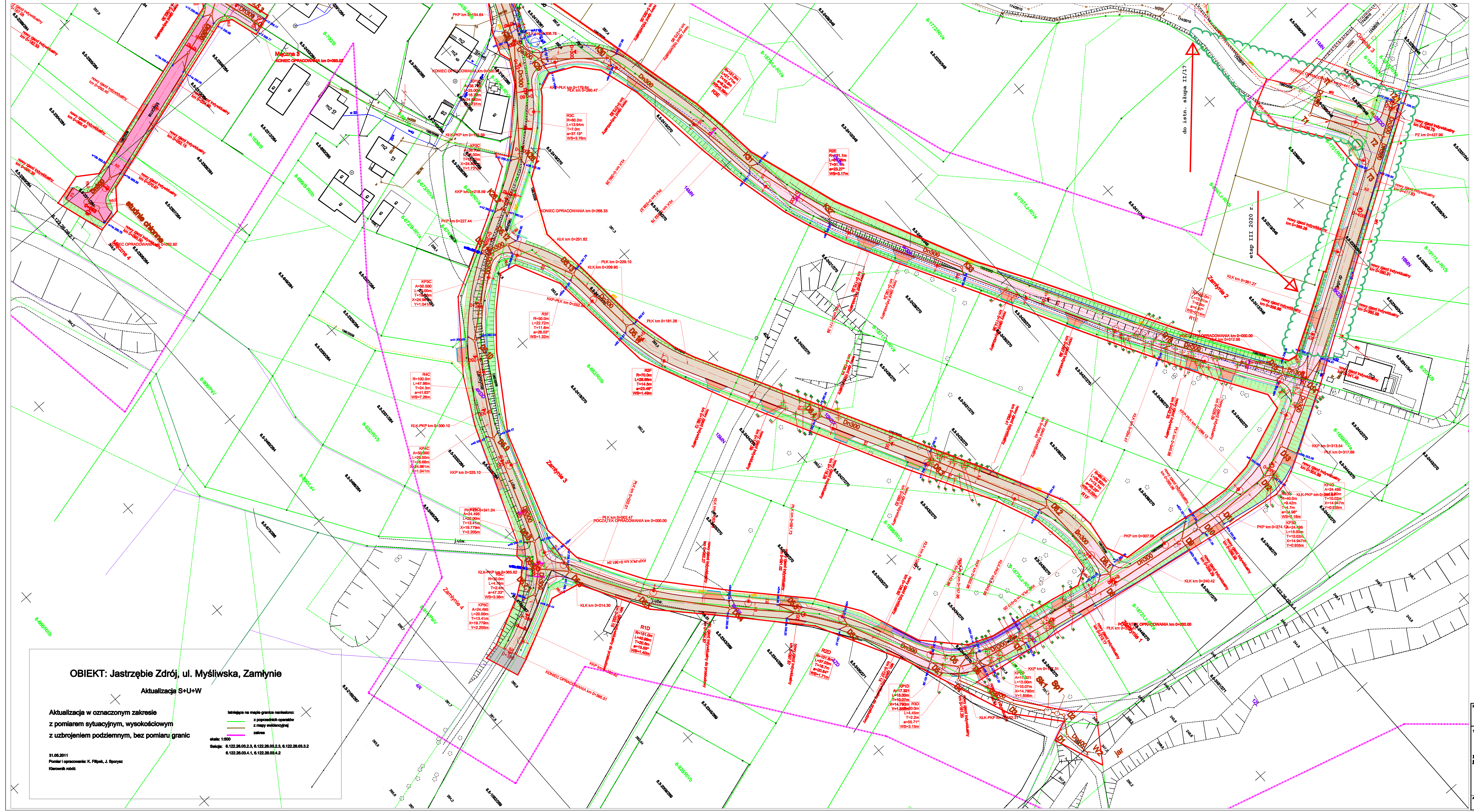

LEGENDA

Droga

- proj. nawierzchnia bitumiczna (Jezdnia)
- proj. kostka brukowa betonowa szara (pas pieszo-postojowy)
- proj. nawierzchnia z kostki betonowej czerwona (Jezdnia/ciąg pieszo-jezdny)
- proj. kostka brukowa betonowa czarna (proj/przebudowane zjazdy)
- płyty azurowe
- dostosowanie wysokościowe i sytuacyjne stanu projektowanego z istniejącym.
- proj. oś ulicy
- proj. krawężnik betonowy 15/30 na ławie w odsłonięciu +12cm
- proj. krawężnik betonowy 15/30 na ławie w odsłonięciu: na zjazdach +4cm +2cm (przejście dla pieszych)
- proj. obrzeże bet 8/30
- Wykop
- Nasyp
- Linia rozgraniczająca
- zajęcie czasowe

Sieci:

- proj. kanalizacja deszczowa
- proj. studzienka kanalizacyjna
- proj. wylot kanału (przyczółek przepustu)
- proj. wpust deszczowy
- proj. korytko ściekowe
- proj. przebudowa hydrantu
- proj. kabel oświetleniowy
- proj. lampa oświetleniowa
- w istn. kanalizacja sanitarna
- w istn. wodociąg
- eSN istn. kabel elektryczny SN
- eNN istn. kabel elektryczny NN

INWENTARYZACJA ZIELENI

- 111 *-drzewa liściaste przeznaczone do wycinki*
- 111 *-krzewy przeznaczone do wycinki*

ZAMAWIAJĄCY: Miasto Jastrzebie Zdrój	JaRoad projekty, wykonawstwo, nadzory drogowe	tel./fax. +4833 4977679 kom.0501 330087 e-mail: jaroad@jaroad.pl	mgr inż. Jarosław Dziech 43-316 Bielsko-Biała ul. Giewont 8/20 NIP 547-199-71-71

TEMAT:	AUTORZY I WSPÓŁAUTORZY:	PODPIS:	DATA:	12.2011
Budowa dróg na osiedlu domów jednorodzinnych w rejonie ulicy Zamłynie w Jastrzębiu Zdroju	Projektant DROGI mgr inż. Jacek Gawron upr. SLK/3353PWOD/10			
	Sprawdzający DROGI mgr inż. Jarosław Dziech upr. SLK/2282/POOD/08			
	Projektant KANALIZACJI DESZCZOWEJ mgr inż. Jerzy Jarząb upr. 57/91 UW Katowice			
	Sprawdzający KANALIZACJI DESZCZOWEJ mgr inż. Anna Jarząb upr. 288/91 UW Katowice		BRANŻA:	drogowa
	Projektant ELEKTRYKA mgr inż. Przemysław Wygoda upr. MAP/0153/POOE/06		FAZA:	uzg.
	Sprawdzający ELEKTRYKA inż. Kazimierz Wygoda Nr.BPP.Upr.66/80		SKALA:	1:500
ADRES: ul. Młyńska/Zamłynie Jastrzebie Zdrój.	TRESC RYSUNKU: PROJEKT ZAGOSPODAROWANIA TERENU		NUMER RYSUNKU:	2.1