

MAPA DO CELÓW PROJEKTOWYCH
Skala 1 : 500

Województwo: mazowieckie
Powiat: zyrardowski
Jedn. ewid.: 143803_2 Puszczu Marińska
Obręb: 0083 Studzieniec
działka nr 112

GK.6640.1425.2022

Układ współrzędnych prostokątnych płaskich „2000”
Masa powierzchniowa: 1000 m²
rasier – Kronstadt 60
wektor – Kronstadt 60

Przedstawiona sytuacja w zakresie opracowania oznaczonym linią przerywaną jest zgodna ze stanem faktycznym na gruncie na 28.07.2022 r.
Nie wyklucza się istnienia w terenie innych nie wykazanych na niniejszej mapie urządzeń podziemnych, które nie były zlożone do inwentaryzacji.

Granicz. działka nr 117/137 nie są ustalone. W wyniku postępowania rozgraniczeniowego lub ustanowienia granic typ. działek i/or powierzchni mogą ulec zmianie.
Pozostałe granice działek zostały określone z wymaganą dokładnością pomiaru.

Mapę wykonano bez ustalenia obciążeń służebnościami gruntowymi.

Proświadczam, że niniejszy dokument został opracowany w wyniku prac geodezyjnych i kartograficznych, których rezultaty zawierają sprawne i dokładne informacje zweryfikowane. Jednocześnie informuję, że nie posiadam świadomości odpowiedzialności karnej za złożenie fałszywego oświadczenia.	CKK.6640.1425.2022
Identyfikator zgłoszenia prac geodezyjnych	Starosta Powiatu Żyrardowskiego
Organ służby geodezyjnej, który otrzymał zgłoszenie	G. Kamińska, I. Walikowski, Walikiewicz P.U.G.-K. „GEOPLAN” w Skiemiełowicach
Wykonawca prac geodezyjnych	Protokół Weryfikacji Nr 1 z dnia 04.08.2022r.
Nr oraz data sporządzenia dokumentu zawierającego wynik pozycyjny weryfikacji	Gracyna Kamińska
Linie i nazwisko oraz numer uprawnień zawodowych kierownika prac	Nr uprawnień 13251

WYKONAWCA:
G. Kamińska, I. Walikowski-Walikiewicz
P.U.G.-K. „GEOPLAN”
96-100 Skiemiełowice, ul. Reymonta 9
tel. (0-46) 832-12-15
REGON 750054541 NIP 836-13-62-438

GEODETA UPRAWNIONY
mgr inż. Gracyna Kamińska
upr. AKPIB nr 13251

Skiemiełowice dn. 04.08.2022 r.



SKALA 1:25 000

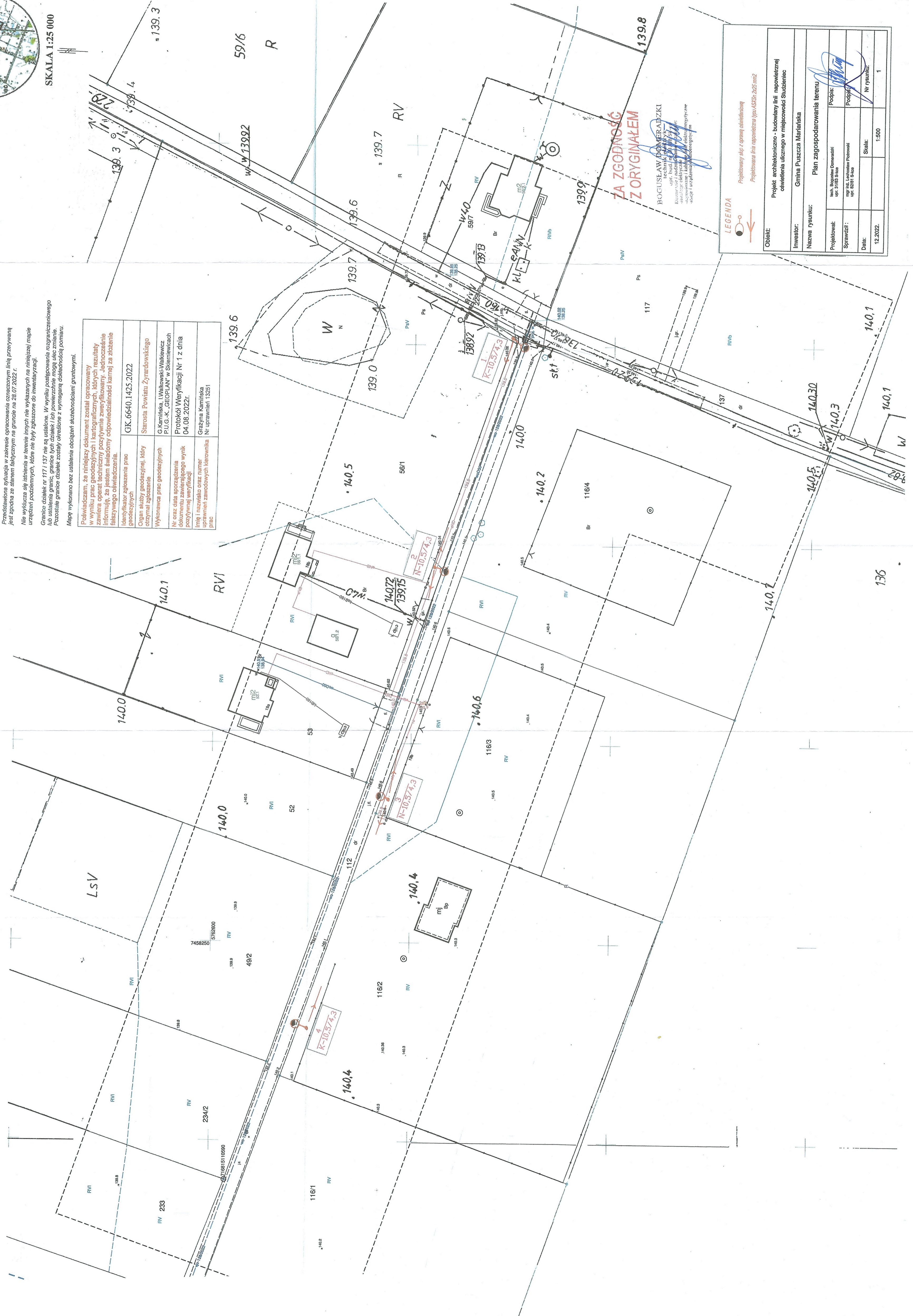

ZA ZGODNOŚĆ Z ORYGINAŁEM

BOGUSŁAW DOMERAŃSKI
mgr inż. techn. specjalista
Kierownik Biura
Biuro Inżynierskie
ul. Słowackiego 10
05-110 Skiemiełowice

LEGENDA

Objekt:	Projekt architektoniczno - budowlany linii napowietrznej oświetlenia ulicznego w młocowskiej Służbianiec		
Investor:	Gmina Puszczu Marińska		
Nazwa rysunku:	Plan zagospodarowania terenu		
Projektował:	mgr inż. Bogusław Domerański	upr. 2188 S205	Podpis:
Sprawił:	mgr inż. Łucjusz Polkowski	upr. 2281 S205	Podpis:
Data:	12.2022.	Skala:	1:500
		Nr rysunku:	1