

		EGZ. ... / 2
NAZWA INWESTYCJI	PRZEBUDOWA I ROZBUDOWA BUDYNKU BIBLIOTEKI PUBLICZNEJ W KÓRNIKU NA DZ. NR EWID. 363	
LOKALIZACJA	UL. POZNAŃSKA 65 62-035 KÓRNIK DZ. NR EWID. 363, OBRĘB 2- KÓRNIK, ARK. 4, 302109_4	
KATEGORIA OBIEKTÓW BUDOWLANYCH	IX- BIBLIOTEKA, XIII- POZOSTAŁE BUDYNKI MIESZKALNE	
ZAMAWIAJĄCY	MIASTO I GMINA KÓRNIK PLAC NIEPODLEGŁOŚCI 1, 62-035 KÓRNIK	
NAZWA I ADRES JEDNOSTKI PROJEKTOWANIA	archimedia architektki & inżynierowie święciana 6 61-132 poznań architektki 530 811 452 konstruktorzy 609 622 206 instalatorzy 607 170 057 www.archimedia.com.pl	 archimedia
STADIUM OPRACOWANIA	KONCEPCJA ARCHITEKTONICZNO- URBANISTYCZNA	
OPRACOWANIE		
	mgr inż. arch. Krzysztof Janus uprawnienia budowlane w specjalności architektonicznej nr 7131/10/P/2005	
MIEJSCE I DATA OPRACOWANIA:	POZNAŃ, SIERPIEŃ 2023 r.	

SPIS TREŚCI

SPIS TREŚCI	1
CZĘŚĆ OPISOWA.....	2
1 CEL I ZAKRES OPRACOWANIA	2
2 PODSTAWY OPRACOWANIA	2
3 CHARAKTERYSTYCZNE PARAMETRY TECHNICZNE	2
4 ISTNIEJĄCY STAN ZAGOSPODAROWANIA DZIAŁKI LUB TERENU	2
4.1 OBIEKTY ISTNIEJĄCE PRZEZNACZONE DO ROZBIÓRKI	3
4.2 OBIEKTY ISTNIEJĄCE PRZEZNACZONE DO PRZEBUDOWY	3
5 PROJEKTOWANE ZAGOSPODAROWANIE DZIAŁKI LUB TERENU	3
6 ARCHITEKTURA I FUNKCJA	4
7 SZCZEGÓŁOWY WYKAZ POMIESZCZEŃ W ZESTAWIENIU POWIERZCHNI:	4
8 ROZWIĄZANIA ZASADNICZYCH ELEMENTÓW WYPOSAŻENIA BUDOWLANO - INSTALACYJNEGO.....	8
INSTALACJA WODNO-KANALIZACYJNA	8
ŹRÓDŁO CIEPŁA	8
CENTRALNE OGRZEWANIE	8
CIEPŁA WODA UŻYTKOWA	8
WENTYLACJA MECHANICZNA.....	9
WEWNĘTRZNA INSTALACJA HYDRANTOWA.....	9
INSTALACJE ELEKTRYCZNE	9
CZĘŚĆ RYSUNKOWA.....	10

CZĘŚĆ OPISOWA

1 CEL I ZAKRES OPRACOWANIA

Celem opracowania jest projekt koncepcji przebudowy i rozbudowy budynku biblioteki publicznej w Kórniku. Zakres inwestycji obejmuje przebudowę budynku istniejącego, rozbudowę o nową część wraz z zagospodarowaniem terenu wokół obiektu.

2 PODSTAWY OPRACOWANIA

- wytyczne Inwestora, program funkcjonalno - użytkowy
- mapa zasadnicza z granicami działki,
- wizja lokalna na terenie z dokumentacją zdjęciową,
- uzgodnienia rozwiązań architektoniczno-materiałowych z Inwestorem,
- przepisy prawa budowlanego i pokrewne, rozporządzenia wykonawcze, normy budowlane i branżowe oraz dane z literatury fachowej,
- decyzja o lokalizacji inwestycji celu publicznego.

3 CHARAKTERYSTYCZNE PARAMETRY TECHNICZNE

Parametry techniczne mogą nieznacznie się różnić w zależności od wariantu koncepcji.

KONCEPCJA 1

powierzchnia zabudowy (istniejący + projektowany):	198 + 664 = 842 m ²
powierzchnia całkowita pomieszczeń (istniejący + projektowany):	(582 + 704) = 1 287 m²
wysokość budynku:	10 m
ilość kondygnacji:	3 istniejący, 2 projektowany
szerokość x długość	65,93 x 15,05 m

KONCEPCJA 2

powierzchnia zabudowy (istniejący + projektowany):	198 + 480 = 678 m ²
powierzchnia całkowita pomieszczeń (istniejący + projektowany):	(582 + 771) = 1 473 m²
wysokość budynku:	9.8 m
ilość kondygnacji:	3 istniejący, 2 projektowany
szerokość x długość	45,85 x 15,05 m

KONCEPCJA 3

powierzchnia zabudowy (istniejący + projektowany):	198 + 676 = 874 m ²
powierzchnia całkowita pomieszczeń (istniejący + projektowany):	(582 + 550) = 1 132 m²
wysokość budynku:	5.3 m
ilość kondygnacji:	3 istniejący, 2 projektowany
szerokość x długość	70,9 x 15,05 m

4 ISTNIEJĄCY STAN ZAGOSPODAROWANIA DZIAŁKI LUB TERENU

Teren inwestycji to działka 363 w Kórniku przy ulicy Poznańskiej. Obecnie znajduje się tam istniejący budynek mieszczący bibliotekę publiczną.

Ukształtowanie terenu jest stosunkowo płaskie z niewielkim spadkiem na całej długości działki w kierunku jeziora.

 archimedia ARCHITEKCI & INŻYNIEROWIE	PRZEBUDOWA I ROZBUDOWA BUDYNKU BIBLIOTEKI PUBLICZNEJ W KÓRNIKU NA DZ. NR EWID. 363		
	PROJEKT KONCEPCYJNY	ARCHITEKTURA	STR. 3 z 10

Na terenie znajdują się utwardzenia stanowiące chodniki i drogi, zieleni niska i wysoka, a także mała architektura. Przy południowej granicy działki, na całej długości przebiega dojście/droga do deptaku (nad jezioro). Wzdłuż drogi poprowadzono instalację oświetlenia zewnętrznego (lampy parkowe).

Z rejonu ul. Poznańskiej do istniejącego budynku doprowadzone są instalacje zewnętrzne (przyłącze elektryczne, przyłącze wodociągowe, przyłącze gazowe, przyłącze kanalizacyjne). W środkowej części działki, równolegle do ulicy Poznańskiej przebiega zewnętrzna instalacja kanalizacyjna.

4.1 OBIEKTY ISTNIEJĄCE PRZEZNACZONE DO ROZBIÓRKI

Dla planowanej inwestycji planuje się rozbiórkę kolidujących z nią obiektów:

- chodników, placów, krawężników i innych utwardzeń,
- małej architektury,
- zieleni niskiej i wysokiej,
- przyłączy i instalacji zewnętrznych,
- budynku gospodarczego,
- wiatrołap (istniejące wejście do biblioteki)

4.2 OBIEKTY ISTNIEJĄCE PRZEZNACZONE DO PRZEBUDOWY

Dla planowanej inwestycji planuje się przebudowę:

- chodników, placów, krawężników i innych utwardzeń,
- budynek istniejący biblioteki,
- przyłączy i instalacji.

5 PROJEKTOWANE ZAGOSPODAROWANIE DZIAŁKI LUB TERENU

Projekt zakłada lokalizację nowej części biblioteki za istniejącym budynkiem, na terenie gdzie obecnie znajduje się zieleni niska i wysoka (do wycinki). Nowy obiekt ma zostać przyklejony jedną elewacją do istniejącego budynku biblioteki natomiast drugą elewacją do muru w granicy działki. Długość budynku ograniczona jest do długości istniejącego muru z granicą działki 362/3. Planuje się pozostawienie istniejącej drogi prowadzącej do deptaku (promenady).

Wejście główne do nowoprojektowanego obiektu lokalizuje się od strony południowej, od strony istniejącego drogi. Pomiedzy istniejącym dojściem do promenady a nowym budynkiem projektuje się utwardzenia stanowiące dojścia do obiektu, miejsca postojowe dla samochodów oraz rowerów.

Projekt przewiduje uzupełnienia w strefach zieleni niskiej (trawniki) i przewiduje nowe strefy zieleni niskiej (uzupełnienia ubytków trawnikiem). Dodatkowo zakłada się wycinkę kolidujących drzew i zastosowanie nasadzeń zamiennych według projektu nasadzeń zamiennych realizowanym na etapie projektu budowlanego. Na terenie działki pomiędzy budynkiem a deptakiem (przy jeziorze) planuje się realizację ogrodu i strefy rekreacyjnej z małą architekturą.

Na przekształcanym terenie projektuje się nowe miejsca parkingowe w ilości 10 w tym 1 dla niepełnosprawnych.

Bilans powierzchni zagospodarowania terenu:

KONCEPCJA 1

powierzchnia zabudowy (istniejący + projektowany):	198 + 664 = 842 m ²
powierzchnia utwardzeń (chodników):	549 m ²
powierzchnia parkingów:	157 m ²
powierzchnia wypoczynku (ścieżki, tarasy utwardzone):	180 m ²
powierzchnia zieleni (biol. czynna):	1184 m ²

KONCEPCJA 2

powierzchnia zabudowy (istniejący + projektowany):	198 + 480 = 678 m ²
powierzchnia utwardzeń (chodników):	24 m ²
powierzchnia parkingów:	158 m ²
powierzchnia wypoczynku (ścieżki, tarasy utwardzone):	232 m ²
powierzchnia zieleni (biol. czynna):	1309 m ²

KONCEPCJA 3

powierzchnia zabudowy (istniejący + projektowany):	198 + 676 = 894 m ²
powierzchnia utwardzeń (chodników):	33 m ²
powierzchnia parkingów:	188 m ²
powierzchnia wypoczynku (ścieżki, tarasy utwardzone):	110 m ²
powierzchnia zieleni (biol. czynna):	1196 m ²

6 ARCHITEKTURA I FUNKCJA

Projekt jest różny w zależności od wariantu koncepcji. Ogólne, spójne założenia to podzielenie typowych funkcji na budynek istniejący i projektowany:

W istniejącym przebudowanym budynku zakłada się lokalizację pomieszczeń dla administracji, pomieszczeń magazynowych oraz technicznych. Na poddaszu projektuje się strefę otwartą (kreatywną). Istniejąca klatka schodowa ma obsługiwać obydwie części budynków.

Natomiast w części nowo projektowanej zakłada się lokalizację biblioteki głównej, czytelní, sanitariatów, salek spotkań, szatni oraz windy łączącej wszystkie kondygnacje obydwu części budynków.

Istniejące wejście po schodach do budynku biblioteki zostaje zlikwidowane na rzecz wejścia z poziomu parteru. Nowe wejście lokalizuje się od strony południowej, z drogi prowadzącej na deptak. Wejście umieszczone pomiędzy budynkiem istniejącym a nowym pozwala na wygodną komunikację pomiędzy starą a nową częścią.

Architektura (wygląd zewnętrzny) 3 koncepcji został przedstawiony na wizualizacjach, elewacjach oraz poszczególnych rzutach, które przedstawiają różnice wariantów.

7 SZCZEGÓŁOWY WYKAZ POMIESZCZEŃ W ZESTAWIENIU POWIERZCHNI:

KONCEPCJA 1

Kondygnacja	Nr	Nazwa pomieszczenia	Powierzchnia
Piwnica (-1)			
	-1.01	Klatka schodowa	12,4
	-1.02	Zasypana piwnica	0
	-1.03	Korytarz	16,8
	-1.04	Magazyn 1	11,6
	-1.05	Magazyn 2	14,6
	-1.06	Magazyn mebli i sprzętu	26,2
			81,6 m ²
Parter (0)			
	0.01	Hol wejściowy	29,5
	0.02	Komunikacja	11,8
	0.03	WC męskie	8,1
	0.04	WC NP	4,5
	0.05	Wc damskie	8,8

	0.06	Magazyn	14,3
	0.07	Pom. gosp.	10,2
	0.08	Konferencyjna / dydaktyczna	45,2
	0.09	Wypożyczalnia dla dorosłych	231
	0.10	Oddział dzieci i młodzieży	100,2
	0.11	Komunikacja	20
	0.12	Klatka schodowa	12,7
	0.13	Komunikacja	32,1
	0.14	Magazyny	52,3
	0.15	Pom. socjalne	25,2
	0.16	Łazienka	7
	0.17	Pom. gospodarcze	8,5
	0.18	Schówek	2,9
	0.19	Opracowanie i gromadzenie książek	19,5
			643,8 m ²
Piętro (+1)			
	1.01	Klatka schodowa	12,7
	1.02	Komunikacja	30,2
	1.03	Winda	3,3
	1.04	Sekretariat	20,6
	1.05	Dyrekcja	27,7
	1.06	Pom. biurowe	23,5
	1.07	Sala konf.	23,8
	1.08	Kuchnia	6
	1.10	WC	7,6
	1.11	Pom. gosp.	7,3
	1.12	Otwarta czytelnia/ wypożyczalnia multimedialna	77,7
	1.14	Salka wystawowa	30,8
	1.15	Sala dla 100 lub 50 os.	101,5
	1.16	Schówek.	10,3
			383,0 m ²
Poddasze (+2)			
	2.01	Klatka schodowa	14,2
	2.02	Winda	4,9
	2.03	Kotłownia	29,5
	2.04	Pom. kreatywne	27,6
	2.05	Pom. otwarte kreatywne	102,5
			178,7 m ²
			1 287,1 m²

KONCEPCJA 2

Kondygnacja	Nr	Nazwa pomieszczenia	Powierzchnia
Poziom -1			
	-1.01	Klatka schodowa	12,4
	-1.02	Zasypana piwnica	0
	-1.03	Korytarz	16,8
	-1.04	Magazyn 1	11,6
	-1.05	Magazyn 2	14,6

	-1.06	Magazyn mebli i sprzętu	26,2
			81,6 m ²
Poziom 0			
	0.01	Hol wejściowy z szatnią	40,3
	0.02	Magazyn książek	38,6
	0.03	Wypożyczalnia i czytelnia dorosłych	203
	0.04	Oddział dzieci i młodzieży	102,1
	0.05	Magazyn - pom. techniczne	19,5
	0.06	Serwerownia	9,3
	0.07	WC prac.	3,7
	0.08	Otwarta czytelnia	25,1
	0.09	WC NP/D	5,7
	0.10	Komunikacja/ czytelnia	24
	0.11	WC M	10,6
	0.12	Pom. audiobooków i multimediiów	25,2
	0.13	Schówek	2,9
	0.14	Pom. komputerowe	23,5
	0.15	Czytelnia gazet i książek	49,2
	0.16	Klatka schodowa	12,7
	0.19	Weranda	2,8
			598,2 m ²
Poziom +1			
	1.01	Komunikacja - Wystawa	43,1
	1.02	Pom. socj. z aneksem kuch.	24,2
	1.03	Administracja	23,5
	1.04	Sekretariat	27,7
	1.05	Księgowność	19,6
	1.06	Mag.	4,2
	1.07	Przestrzeń wystawiennicza	38,2
	1.08	WC	4,1
	1.09	Klatka schodowa	13,8
	1.10	Sala dla stu osób	137,6
	1.11	Salka dla 50 osób	47,6
	1.12	WC D	12,6
	1.13	WC M	10,5
	1.14	WC NP / D	5,7
	1.15	Magazyn - pom gospodarcze	22,5
	1.16	Komunikacja i poczekalnia	60,4
	1.17	Mag.	1,1
			496,4 m ²
Poziom +2			
	2.1	Kotłownia	29,3
	2.2	Pom. kreatywne	27,6
	2.3	Otwarta przestrzeń kreatywna	102,4
	2.4	Winda	4,1
	2.5	Klatka schodowa	14,6
			390,5 m ²
			1 473,1 m²

KONCEPCJA 3

Kondygnacja	Nr	Nazwa pomieszczenia	Powierzchnia
Poziom -1			
	-1.01	Klatka schodowa	12,4
	-1.02	Zasypana piwnica	0
	-1.03	Korytarz	16,8
	-1.04	Magazyn 1	11,6
	-1.05	Magazyn 2	14,6
	-1.06	Magazyn mebli i sprzętu	26,2
			81,6 m ²
Poziom 0			
	0.1	Pom. socjalne	25,2
	0.2	Serwerownia	10
	0.3	Łazienka	5,5
	0.4	Magazyny	72,7
	0.5	Komunikacja	32,2
	0.6	Klatka schodowa	12,6
	0.7	Schówek	2,9
	0.8	Winda	3,3
	0.9	Korytarz	43,8
	0.10	Hol wejściowy	19
	0.11	Szatnia	6,8
	0.12	Korytarz	14,6
	0.13	Zaplecze	3,7
	0.14	Recepcja	20,7
	0.14	Wypożyczalnia dorosłych	0
	0.15	Wypożyczalnia dorosłych	196,7
	0.16	Wypożyczalnia dla dzieci i młodzieży	101
	0.17	Magazyn mebli i sprzętu	38,6
	0.18	Sala na 100 lub 50 os.	97,2
			706,5 m ²
Poziom +1			
	1.01	Sala konf.	30,4
	1.02	Pom. biurowe	23,5
	1.03	Dyrekcja	27,7
	1.04	Sekretariat	20,6
	1.05	Komunikacja	30,2
	1.06	WC pracownicze	7,6
	1.07	Pom. tech.	7,3
	1.08	Winda	4,9
	1.09	Klatka schodowa	13,5
			165,7 m ²
Poziom +2			
	2.01	Klatka schodowa	14,2
	2.02	Winda	4,9
	2.03	Kotłownia	29,5
	2.04	Pom. kreatywne	27,6

 archimedia ARCHITEKCI & INŻYNIEROWIE	PRZEBUDOWA I ROZBUDOWA BUDYNKU BIBLIOTEKI PUBLICZNEJ W KÓRNIKU NA DZ. NR EWID. 363		
	PROJEKT KONCEPCYJNY	ARCHITEKTURA	STR. 8 z 10

	2.05	Pom. otwarte kreatywne	102,5
			178,7 m ²
			1 132,5 m²

8 ROZWIĄZANIA ZASADNICZYCH ELEMENTÓW WYPOSAŻENIA BUDOWLANO - INSTALACYJNEGO

W budynkach zaprojektowano wszelkie instalacje wymagane przepisami i charakterem budynku, a w szczególności:

INSTALACJA WODNO-KANALIZACYJNA

- Przyłącze realizowane w oparciu o techniczne warunki przyłączenia do sieci i dostawy mediów.
- instalację wodociagową - wody zimnej dla potrzeb socjalnych będzie doprowadzona z projektowanego przyłącza;
- instalację ciepłej wody użytkowej - ciepła woda użytkowa wykorzystywana będzie na cele socjalno-bytowe, doprowadzana z kotłowni
- instalacja kanalizacji sanitarnej – odprowadzana poprzez przyłącze do sieci kanalizacji sanitarnej znajdującej się na terenie inwestora w oparciu o techniczne warunki przyłączenia do sieci i odbioru mediów. Ze względu na kolizje projektowanego budynku z siecią kanalizacji sanitarnej należy dokonać jej przebudowy
- instalację kanalizacji deszczowej - wody opadowe będą odprowadzone na teren inwestycji, rozproszanie do ogrodów deszczowych
- gaz – dostawa w oparciu o techniczne warunki przyłączenia

ŹRÓDŁO CIEPŁA

Moc cieplna dla przedmiotowej inwestycji szacowana jest na 100-150 kW

Do wytworzenia ciepła zakłada się kotłownię gazową z kotłami wiszącymi naściennymi zlokalizowaną na ostatniej kondygnacji istniejącego budynku. Zasilanie kotłowni z projektowanego przyłącza poprzez instalację wewnętrzną

Ciepło wytworzone przeznaczone będzie na:

- ogrzewanie budynku
- wytwarzanie ciepłej wody użytkowej, gromadzonej w pojemnościowym zasobniku wody
- zasilanie nagrzewnic wodnych dla central wentylacyjnych

Przewidzieć należy możliwość wprowadzenia odnawialnych źródeł energii np. powietrznej pompy ciepła oraz ogniw fotowoltaicznych. Możliwość wprowadzenia w uzgodnieniu z Inwestorem.

CENTRALNE OGRZEWANIE

W budynku przewiduje się ogrzewanie z wykorzystaniem instalacji 4-ro rurowej. Chłodzenie i grzanie obiektu za pomocą klimakonwektorów. W łazienkach zastosować grzejniki drabinkowe.

Zastosowana na instalacji armatura oraz układ sterowania umożliwiać będzie pełną regulację zarówno centralną, jak również miejscową.

Przy wprowadzeniu odnawialnych źródeł energii możliwe jest wprowadzenie, w porozumieniu z Inwestorem innych rozwiązań.

CIEPŁA WODA UŻYTKOWA

Ciepła woda produkowana będzie w pojemnościowym podgrzewaczu. Instalacja c.w.u. wyposażona będzie w obiegi cyrkulacji działające z ograniczeniem czasu pracy, co wpłynie na podniesienie sprawności transportu w instalacji.

 archimedia ARCHITEKCI & INŻYNIEROWIE	PRZEBUDOWA I ROZBUDOWA BUDYNKU BIBLIOTEKI PUBLICZNEJ W KÓRNIKU NA DZ. NR EWID. 363		
	PROJEKT KONCEPCYJNY	ARCHITEKTURA	STR. 9 z 10

Mając na uwadze potrzebę oszczędzania wody przewiduje się baterie mieszaczowe wyposażone w perlatory. W sanitariatach projektuje się układ jednorurowy oparty na termostatycznym zaworze mieszającym z armaturą czasową.

WENTYLACJA MECHANICZNA

W budynku przewiduje się wentylację mechaniczną z centralami wentylacyjnymi wyposażonymi w wysokosprawne wymienniki do odzysku ciepła (z rekuperacją). Odzysk ciepła ma na celu zminimalizowanie straty ciepła związanej z wentylacją budynku. W okresie niskich temperatur konieczne jest dogrzanie powietrza za pomocą nagrzewnicy wodnej zasilanej z kotłowni gazowej. Centrale wentylacyjne zlokalizowane będą na dachu budynku (centrale w wykonaniu zewnętrznym). Posadowienie central zapewni ochronę akustyczną względem użytkowej części budynku. Poszczególne systemy nawiewno - wywiewne dobrane będą zgodnie z układem funkcjonalno - użytkowym obiektu, tak by zoptymalizować możliwość ich pracy i uzyskać maksymalne oszczędności podczas eksploatacji. Każdy system będzie miał możliwość indywidualnej regulacji i dostosowania sposobu działania do aktualnie występujących potrzeb użytkowych. Centrale wentylacyjne będą wyposażone w freonowe chłodnice powietrza, umożliwiające wstępne normowanie temperatury powietrza nawiewanego do budynku w okresie ciepłym.

Nagrzewnica wentylacji powinna być zasilana z kotłowni znajdującej się w na poddaszu projektowanego budynku.

Obiekt należy wyposażyć w instalację klimatyzacji.

WEWNĘTRZNA INSTALACJA HYDRANTOWA

Instalacja hydrantowa DN 25 zaprojektowana i realizowana zgodnie z obowiązującymi przepisami.

INSTALACJE ELEKTRYCZNE

Zasilanie budynku w energię elektryczną z sieci elektroenergetycznej zgodnie z technicznymi warunkami zasilania. Zapotrzebowanie na energię elektryczną dla przedmiotowej inwestycji szacowana jest na 100 kW. Projektuje się:

- instalację gniazd elektrycznych;
- instalację oświetlenia podstawowego i awaryjnego;
- instalację zasilania urządzeń teletechnicznych, sanitarnych i technologicznych;
- instalację odgromową, uziomową i połączeń wyrównawczych;
- instalację teletechniczne:
 - a. okablowania strukturalnego (telefoniczne i komputerowe);
 - b. instalację napadu i włamania
 - c. instalacja telewizji przemysłowej wraz z wyposażeniem umożliwiającym prezentacje multimedialne
- sieć LAN minimum kategorii 6a.

PROJEKTANT

mgr inż. arch. Krzysztof Janus

uprawnienia budowlane bez ograniczeń w specjalności
architektonicznej nr 7131/10/P/2005

CZĘŚĆ RYSUNKOWA

SPIS RYSUNKÓW

KONCEPCJA 1

TREŚĆ RYSUNKU	SKALA	NR RYS.
PROJEKT ZAGOSPODAROWANIA TERNU	1:500	PZT - 01
RZUT PARTERU	1:100	A - 01
RZUT PIĘTRA 1	1:100	A - 02
RZUT PIĘTRA 2	1:100	A - 03
RZUT PODDASZA	1:100	A - 04
ELEWACJE	1:100	A - 05
WIZUALIZACJE		

KONCEPCJA 2

TREŚĆ RYSUNKU	SKALA	NR RYS.
PROJEKT ZAGOSPODAROWANIA TERNU	1:500	PZT - 01
RZUT PARTERU	1:100	A - 01
RZUT PIĘTRA 1	1:100	A - 02
RZUT PIĘTRA 2	1:100	A - 03
RZUT PODDASZA	1:100	A - 04
ELEWACJE	1:100	A - 05
WIZUALIZACJE		

KONCEPCJA 3

TREŚĆ RYSUNKU	SKALA	NR RYS.
PROJEKT ZAGOSPODAROWANIA TERNU	1:500	PZT - 01
RZUT PARTERU	1:100	A - 01
RZUT PIĘTRA 1	1:100	A - 02
RZUT PIĘTRA 2	1:100	A - 03
RZUT PODDASZA	1:100	A - 04
ELEWACJE	1:100	A - 05
WIZUALIZACJE		

KOSZTORYS SZACUNKOWY - KONCEPCJA 1

NAZWA INWESTYCJI	PRZEBUDOWA Z ROZBUDOWĄ BIBLIOTEKI PUBLICZNEJ W KÓRNIKU					
LOKALIZACJA	KÓRNIK DZ. NR EWID. 363					
PARAMETRY	<div><div><div>POWIERZCHNIA ZAB.: 842m²</div><div>POWIERZCHNIA POM.: 582 + 704m²</div><div>WYSOKOŚĆ.: 10m</div><div>IŁOŚĆ KONDYG.: max. 4</div><div>SZER. X DŁ.: 65,93 x 15,05m</div></div><div>ZESTAWIENIE POWIERZCHNI TERENU: pow. opracowania: 2 914m² - 100% pow. zabudowy: max. 874m² - 30% pow. biol. czynn.: min. 1 457m² - 50%</div></div>					
DATA	20.08.2023					
Poz.	Obiekt	Powierzchnia (m2)	Cena / m2	Wskaźnik w zł na m2	Udział % w cenie	Wartość (NETTO)
1	PRZEBUDOWA BIBLIOTEKI	582	5 940,00 zł		100,00%	3 457 080,00 zł
1.1	Konstrukcja i elementy budowlane					838 341,90 zł
	Stan zerowy					77 784,30 zł
	Roboty ziemne					
	- wykonanie wykopu			11,88 zł	0,20%	6 914,16 zł
	- zasypki			11,88 zł	0,20%	6 914,16 zł
	Fundamenty					
	- podkłady z chudego betonu			11,88 zł	0,20%	6 914,16 zł
	- fundamenty żelbetowe			8,91 zł	0,15%	5 185,62 zł
	- ściany fundamentowe żelbetowe			5,94 zł	0,10%	3 457,08 zł
	Izolacje fundamentów					
	- przeciwwilgociowe			50,49 zł	0,85%	29 385,18 zł
	- ciepłe			32,67 zł	0,55%	19 013,94 zł
	Stan surowy					760 557,60 zł
	Ściany nadziemne					
	- murowane			106,92 zł	1,80%	62 227,44 zł
	- żelbetowe			65,34 zł	1,10%	38 027,88 zł
	Stropy, schody, podesty			190,08 zł	3,20%	110 626,56 zł
	Belki , podłogi			124,74 zł	2,10%	72 598,68 zł
	Stupy			89,10 zł	1,50%	51 856,20 zł
	Ścianki działowe			71,28 zł	1,20%	41 484,96 zł
	Dach - konstrukcja			190,08 zł	3,20%	110 626,56 zł
	Dach - pokrycie					
	- izolacje ciepłe			136,62 zł	2,30%	79 512,84 zł
	- pokrycie			160,38 zł	2,70%	93 341,16 zł
	Izolacje nadziemne					
	- przeciwwilgociowe			47,52 zł	0,80%	27 656,64 zł
	- ciepłe			41,58 zł	0,70%	24 199,56 zł
	Warstwy podposadzkowe na gruncie			29,70 zł	0,50%	17 285,40 zł
	Warstwy wyrównawcze pod posadzki			53,46 zł	0,90%	31 113,72 zł
1.2	Stan wykończeniowy wewnętrzny					663 759,36 zł
	Tynki i oblicowania					
	- tynki, wyprawy i sztalatury			100,98 zł	1,70%	58 770,36 zł
	- okładziny i oblicowania			53,46 zł	0,90%	31 113,72 zł
	- sufitry podwieszane			53,46 zł	0,90%	31 113,72 zł
	Okna			386,10 zł	6,50%	224 710,20 zł
	Drzwi			267,30 zł	4,50%	155 568,60 zł
	Roboty malarskie			35,64 zł	0,60%	20 742,48 zł
	Wykończenie posadzki			124,74 zł	2,10%	72 598,68 zł
	Elementy ślusarsko-kowalskie			29,70 zł	0,50%	17 285,40 zł
	Balustrady			89,10 zł	1,50%	51 856,20 zł
1.3	Stan wykończeniowy zewnętrzny					362 993,40 zł
	Elewacje					
	- docieplenie			297,00 zł	5,00%	172 854,00 zł
	- systemy elewacyjne			207,90 zł	3,50%	120 997,80 zł
	- pozostałe elementy (duszki, zabudowy, itp.)			118,80 zł	2,00%	69 141,60 zł
1.4	Instalacje i urządzenia techniczne					1 325 790,18 zł
	Instalacje zewnętrzne - wodociąg, kanalizacja sanitarna, kanalizacja deszczowa			142,56 zł	2,40%	82 969,92 zł
	Instalacje wewnętrzne wod - kan			77,22 zł	1,30%	44 942,04 zł
	Instalacja grzewcza wraz z technologią kotłowni			439,56 zł	7,40%	255 823,92 zł
	Instalacja wentylacji i klimatyzacji			415,80 zł	7,00%	241 995,60 zł
	Rozdzielnia i okablowanie			59,40 zł	1,00%	34 570,80 zł
	Usunięcie kolizji			11,88 zł	0,20%	6 914,16 zł
	Instalacje elektryczne wewnętrzne i zewnętrzne			558,36 zł	9,40%	324 965,52 zł
	Instalacje teletechniczne wewnętrzne			487,08 zł	8,20%	283 480,56 zł
	Kanalizacja teletechniczna			8,91 zł	0,15%	5 185,62 zł
	Urządzenia dźwiękowe			77,22 zł	1,30%	44 942,04 zł
1.5	PZT					58 770,36 zł
	Drogi, parkingi			47,52 zł	0,80%	27 656,64 zł
	Zielen, nasadzenia			35,64 zł	0,60%	20 742,48 zł
	Mała architektura			17,82 zł	0,30%	10 371,24 zł
1.6	Wyposażenie					207 424,80 zł
	Wyposażenie			356,40 zł	6,00%	207 424,80 zł
	RAZEM (złotych netto)				41,75%	3 457 080,00 zł

Poz.	Obiekt	Powierzchnia (m2)	Cena / m2	Wskaźnik w zł na m2	Udział % w cenie	Wartość (NETTO)
2	ROZBUDOWA BIBLIOTEKI	704	6 850,00 zł		100,00%	4 822 400,00 zł
2.1	Konstrukcja i elementy budowlane					1 244 179,20 zł
	Stan zerowy					313 456,00 zł
	Roboty ziemne					
	- wykonanie wykopu			49,72 zł	0,60%	28 934,40 zł
	- zasypki			49,72 zł	0,60%	28 934,40 zł
	Fundamenty					
	- podkłady z chudego betonu			49,72 zł	0,60%	28 934,40 zł
	- fundamenty żelbetowe			248,58 zł	3,00%	144 672,00 zł
	- ściany fundamentowe żelbetowe			66,29 zł	0,80%	38 579,20 zł
	Izolacje fundamentów					
	- przeciwwilgociowe			41,43 zł	0,50%	24 112,00 zł
	- ciepłe			33,14 zł	0,40%	19 289,60 zł
	Stan surowy					930 723,20 zł
	Ściany nadziemna					
	- murowane			198,86 zł	2,40%	115 737,60 zł
	- żelbetowe			182,29 zł	2,20%	106 092,80 zł
	Stropy, schody, podesty			348,01 zł	4,20%	202 540,80 zł
	Belki , podłogi			174,00 zł	2,10%	101 270,40 zł
	Stupy			207,15 zł	2,50%	120 560,00 zł
	Ścianki działowe			132,57 zł	1,60%	77 158,40 zł
	Dach - konstrukcja			116,00 zł	1,40%	67 513,60 zł
	Dach - pokrycie					
	- izolacje ciepłe			33,14 zł	0,40%	19 289,60 zł
	- pokrycie			24,86 zł	0,30%	14 467,20 zł
	Izolacje nadziemna					
	- przeciwwilgociowe			41,43 zł	0,50%	24 112,00 zł
	- ciepłe			49,72 zł	0,60%	28 934,40 zł
	Warstwy podposadzkiowe na gruncie			41,43 zł	0,50%	24 112,00 zł
	Warstwy wyrównawcze pod posadzki			49,72 zł	0,60%	28 934,40 zł
2.2	Stan wykończeniowy wewnętrzny					843 920,00 zł
	Tynki i oblicowania					
	- tynki, wyprawy i sztalatury			140,86 zł	1,70%	81 980,80 zł
	- okładziny i oblicowania			74,57 zł	0,90%	43 401,60 zł
	- sufitu podwieszane			66,29 zł	0,80%	38 579,20 zł
	Okna			447,44 zł	5,40%	260 409,60 zł
	Drzwi			356,29 zł	4,30%	207 363,20 zł
	Roboty malarskie			49,72 zł	0,60%	28 934,40 zł
	Wykończenie posadzki			174,00 zł	2,10%	101 270,40 zł
	Elementy ślusarsko-kowalskie			41,43 zł	0,50%	24 112,00 zł
	Balustrady			99,43 zł	1,20%	57 868,80 zł
2.3	Stan wykończeniowy zewnętrzny					482 240,00 zł
	Elewacje					
	- docieplenie			323,15 zł	3,90%	188 073,60 zł
	- systemy elewacyjne			455,73 zł	5,50%	265 232,00 zł
	- pozostałe elementy (daszki, zabudowy, itp.)			49,72 zł	0,60%	28 934,40 zł
2.4	Instalacje i urządzenia techniczne					1 543 168,00 zł
	Instalacje zewnętrzne - wodociąg, kanalizacja sanitarna, kanalizacja deszczowa			198,86 zł	2,40%	115 737,60 zł
	Instalacje wewnętrzne wod - kan			107,72 zł	1,30%	62 691,20 zł
	Instalacja grzewcza wraz z technologią kotłowni			281,72 zł	3,40%	163 961,60 zł
	Instalacja wentylacji i klimatyzacji			613,16 zł	7,40%	356 857,60 zł
	Rozdzielnia i okablowanie			82,86 zł	1,00%	48 224,00 zł
	Usunięcie kolizji			16,57 zł	0,20%	9 644,80 zł
	Instalacje elektryczne wewnętrzne i zewnętrzne			447,44 zł	5,40%	260 409,60 zł
	Instalacje teletechniczne wewnętrzne			513,73 zł	6,20%	298 988,80 zł
	Kanalizacja teletechniczna			24,86 zł	0,30%	14 467,20 zł
	Urządzenia dźwigowe			364,58 zł	4,40%	212 185,60 zł
2.5	PZT					318 278,40 zł
	Drogi, parkingi			348,01 zł	4,20%	202 540,80 zł
	Zieleń, nasadzenia			107,72 zł	1,30%	62 691,20 zł
	Mała architektura			91,15 zł	1,10%	53 046,40 zł
2.6	Wyposażenie					390 614,40 zł
	Wyposażenie			671,16 zł	8,10%	390 614,40 zł
	RAZEM (złotych netto)				58,25%	4 822 400,00 zł
	RAZEM CAŁOŚĆ (złotych netto)				100,00%	8 279 480,00 zł

KOSZTORYS SZACUNKOWY - KONCEPCJA 2

NAZWA INWESTYCJI	PRZEBUDOWA Z ROZBUDOWĄ BIBLIOTEKI PUBLICZNEJ W KÓRNIKU	
LOKALIZACJA	KÓRNIK DZ. NR EWID. 363	
PARAMETRY	POWIERZCHNIA ZAB.: 678m ² POWIERZCHNIA POM.: 582 + 771m ² WYSOKOŚĆ.: 9.8m ILOŚĆ KONDYG.: max. 4 SZER. X DŁ.: 45,85 x 15,05m	ZESTAWIENIE POWIERZCHNI TERENU: pow. opracowania: 2 914m ² - 100% pow. zabudowy: max. 874m ² - 30% pow. biol. czynn.: min. 1 457m ² - 50%
DATA	20.08.2023	

Poz.	Obiekt	Powierzchnia (m2)	Cena / m2	Wskaźnik w zł na m2	Udział % w cenie	Wartość (NETTO)
1	PRZEBUDOWA BIBLIOTEKI	582	5 940,00 zł		100,00%	3 457 080,00 zł
1.1	Konstrukcja i elementy budowlane					838 341,90 zł
	Stan zerowy					77 784,30 zł
	Roboty ziemne					
	- wykonanie wykopu			11,88 zł	0,20%	6 914,16 zł
	- zasypki			11,88 zł	0,20%	6 914,16 zł
	Fundamenty					
	- podkłady z chudego betonu			11,88 zł	0,20%	6 914,16 zł
	- fundamenty żelbetowe			8,91 zł	0,15%	5 185,62 zł
	- ściany fundamentowe żelbetowe			5,94 zł	0,10%	3 457,08 zł
	Izolacje fundamentów					
	- przeciwwilgociowe			50,49 zł	0,85%	29 385,18 zł
	- ciepłe			32,67 zł	0,55%	19 013,94 zł
	Stan surowy					760 557,60 zł
	Ściany nadziemne					
	- murowane			106,92 zł	1,80%	62 227,44 zł
	- żelbetowe			65,34 zł	1,10%	38 027,88 zł
	Stropy, schody, podesty			190,08 zł	3,20%	110 626,56 zł
	Belki , podłogi			124,74 zł	2,10%	72 598,68 zł
	Stupy			89,10 zł	1,50%	51 856,20 zł
	Ścianki działowe			71,28 zł	1,20%	41 484,96 zł
	Dach - konstrukcja			190,08 zł	3,20%	110 626,56 zł
	Dach - pokrycie					
	- izolacje ciepłe			136,62 zł	2,30%	79 512,84 zł
	- pokrycie			160,38 zł	2,70%	93 341,16 zł
	Izolacje nadziemne					
	- przeciwwilgociowe			47,52 zł	0,80%	27 656,64 zł
	- ciepłe			41,58 zł	0,70%	24 199,56 zł
	Warstwy podposadzkowe na gruncie			29,70 zł	0,50%	17 285,40 zł
	Warstwy wyrównawcze pod posadzki			53,46 zł	0,90%	31 113,72 zł
1.2	Stan wykończeniowy wewnętrzny					663 759,36 zł
	Tynki i oblicowania					
	- tynki, wyprawy i sztalatury			100,98 zł	1,70%	58 770,36 zł
	- okładziny i oblicowania			53,46 zł	0,90%	31 113,72 zł
	- sufity podwieszane			53,46 zł	0,90%	31 113,72 zł
	Okna			386,10 zł	6,50%	224 710,20 zł
	Drzwi			267,30 zł	4,50%	155 568,60 zł
	Roboty malarskie			35,64 zł	0,60%	20 742,48 zł
	Wykończenie posadzki			124,74 zł	2,10%	72 598,68 zł
	Elementy ślusarsko-kowalskie			29,70 zł	0,50%	17 285,40 zł
	Balustrady			89,10 zł	1,50%	51 856,20 zł
1.3	Stan wykończeniowy zewnętrzny					362 993,40 zł
	Elewacje					
	- docieplenie			297,00 zł	5,00%	172 854,00 zł
	- systemy elewacyjne			207,90 zł	3,50%	120 997,80 zł
	- pozostałe elementy (daszki, zabudowy, itp.)			118,80 zł	2,00%	69 141,60 zł
1.4	Instalacje i urządzenia techniczne					1 325 790,18 zł
	Instalacje zewnętrzne - wodociąg, kanalizacja sanitarne, kanalizacja deszczowa			142,56 zł	2,40%	82 969,92 zł
	Instalacje wewnętrzne wod - kan			77,22 zł	1,30%	44 942,04 zł
	Instalacja grzewcza wraz z technologią kotłowni			439,56 zł	7,40%	255 823,92 zł
	Instalacja wentylacji i klimatyzacji			415,80 zł	7,00%	241 995,60 zł
	Rozdzielnia i okablowanie			59,40 zł	1,00%	34 570,80 zł
	Usunięcie kolizji			11,88 zł	0,20%	6 914,16 zł
	Instalacje elektryczne wewnętrzne i zewnętrzne			558,36 zł	9,40%	324 965,52 zł
	Instalacje teletechniczne wewnętrzne			487,08 zł	8,20%	283 480,56 zł
	Kanalizacja teletechniczna			8,91 zł	0,15%	5 185,62 zł
	Urządzenia dźwigowe			77,22 zł	1,30%	44 942,04 zł
1.5	PZT					58 770,36 zł
	Drogi, parkingi			47,52 zł	0,80%	27 656,64 zł
	Zielen, nasadzenia			35,64 zł	0,60%	20 742,48 zł
	Mała architektura			17,82 zł	0,30%	10 371,24 zł
1.6	Wyposażenie					207 424,80 zł
	Wyposażenie			356,40 zł	6,00%	207 424,80 zł
	RAZEM (złotych netto)				39,56%	3 457 080,00 zł

Poz.	Obiekt	Powierzchnia (m2)	Cena / m2	Wskaźnik w zł na m2	Udział % w cenie	Wartość (NETTO)
2	ROZBUDOWA BIBLIOTEKI	771	6 850,00 zł		100,00%	5 281 350,00 zł
2.1	Konstrukcja i elementy budowlane					1 362 588,30 zł
	Stan zerowy					343 287,75 zł
	Roboty ziemne					
	- wykonanie wykopu			54,45 zł	0,60%	31 688,10 zł
	- zasypki			54,45 zł	0,60%	31 688,10 zł
	Fundamenty					
	- podkłady z chudego betonu			54,45 zł	0,60%	31 688,10 zł
	- fundamenty żelbetowe			272,23 zł	3,00%	158 440,50 zł
	- ściany fundamentowe żelbetowe			72,60 zł	0,80%	42 250,80 zł
	Izolacje fundamentów					
	- przeciwwilgociowe			45,37 zł	0,50%	26 406,75 zł
	- ciepłe			36,30 zł	0,40%	21 125,40 zł
	Stan surowy					1 019 300,55 zł
	Ściany nadziemne					
	- murowane			217,79 zł	2,40%	126 752,40 zł
	- żelbetowe			199,64 zł	2,20%	116 189,70 zł
	Stropy, schody, podesty			381,13 zł	4,20%	221 816,70 zł
	Belki, podłogi			190,56 zł	2,10%	110 908,35 zł
	Stupy			226,86 zł	2,50%	132 033,75 zł
	Ścianki działowe			145,19 zł	1,60%	84 501,60 zł
	Dach - konstrukcja			127,04 zł	1,40%	73 938,90 zł
	Dach - pokrycie					
	- izolacje ciepłe			36,30 zł	0,40%	21 125,40 zł
	- pokrycie			27,22 zł	0,30%	15 844,05 zł
	Izolacje nadziemne					
	- przeciwwilgociowe			45,37 zł	0,50%	26 406,75 zł
	- ciepłe			54,45 zł	0,60%	31 688,10 zł
	Warstwy podposadzkiowe na gruncie			45,37 zł	0,50%	26 406,75 zł
	Warstwy wyrównawcze pod posadzki			54,45 zł	0,60%	31 688,10 zł
2.2	Stan wykończeniowy wewnętrzny					924 236,25 zł
	Tynki i oblicowania					
	- tynki, wyprawy i sztalatury			154,27 zł	1,70%	89 782,95 zł
	- okładziny i oblicowania			81,67 zł	0,90%	47 532,15 zł
	- sufitu podwieszane			72,60 zł	0,80%	42 250,80 zł
	Okna			490,02 zł	5,40%	285 192,90 zł
	Drzwi			390,20 zł	4,30%	227 098,05 zł
	Roboty malarskie			54,45 zł	0,60%	31 688,10 zł
	Wykończenie posadzki			190,56 zł	2,10%	110 908,35 zł
	Elementy ślusarsko-kowalskie			45,37 zł	0,50%	26 406,75 zł
	Balustrady			108,89 zł	1,20%	63 376,20 zł
2.3	Stan wykończeniowy zewnętrzny					528 135,00 zł
	Elewacje					
	- docieplenie			353,90 zł	3,90%	205 972,65 zł
	- systemy elewacyjne			499,10 zł	5,50%	290 474,25 zł
	- pozostałe elementy (daszki, zabudowy, itp.)			54,45 zł	0,60%	31 688,10 zł
2.4	Instalacje i urządzenia techniczne					1 690 032,00 zł
	Instalacje zewnętrzne - wodociąg, kanalizacja sanitarna, kanalizacja deszczowa			217,79 zł	2,40%	126 752,40 zł
	Instalacje wewnętrzne wod - kan			117,97 zł	1,30%	68 657,55 zł
	Instalacja grzewcza wraz z technologią kotłowni			308,53 zł	3,40%	179 565,90 zł
	Instalacja wentylacji i klimatyzacji			671,51 zł	7,40%	390 819,90 zł
	Rozdzielnia i okablowanie			90,74 zł	1,00%	52 813,50 zł
	Usunięcie kolizji			18,15 zł	0,20%	10 562,70 zł
	Instalacje elektryczne wewnętrzne i zewnętrzne			490,02 zł	5,40%	285 192,90 zł
	Instalacje teletechniczne wewnętrzne			562,62 zł	6,20%	327 443,70 zł
	Kanalizacja teletechniczna			27,22 zł	0,30%	15 844,05 zł
	Urządzenia dźwigowe			399,28 zł	4,40%	232 379,40 zł
2.5	PZT					348 569,10 zł
	Drogi, parkingi			381,13 zł	4,20%	221 816,70 zł
	Zieleń, nasadzenia			117,97 zł	1,30%	68 657,55 zł
	Mała architektura			99,82 zł	1,10%	58 094,85 zł
2.6	Wyposażenie					427 789,35 zł
	Wyposażenie			735,03 zł	8,10%	427 789,35 zł
	RAZEM (złotych netto)				60,44%	5 281 350,00 zł

	RAZEM CAŁOŚĆ (złotych netto)				100,00%	8 738 430,00 zł
--	-------------------------------------	--	--	--	----------------	------------------------

KOSZTORYS SZACUNKOWY - KONCEPCJA 3

NAZWA INWESTYCJI	PRZEBUDOWA Z ROZBUDOWĄ BIBLIOTEKI PUBLICZNEJ W KÓRNIKU					
LOKALIZACJA	KÓRNIK DZ. NR EWID. 363					
PARAMETRY	<div>POWIERZCHNIA ZAB.: 874m² POWIERZCHNIA POM.: 582 +550m² WYSOKOŚĆ.: 5.3m ILOŚĆ KONDYG.: max. 4 SZER. X DŁ.: 70,9 x 15,05m</div> <div>ZESTAWIENIE POWIERZCHNI TERENU: pow. opracowania: 2 914m² - 100% pow. zabudowy: max. 874m² - 30% pow. biol. czynn.: min. 1 457m² - 50%</div>					
DATA	20.08.2023					
Poz.	Obiekt	Powierzchnia (m2)	Cena / m2	Wskaźnik w zł na m2	Udział % w cenie	Wartość (NETTO)
1	PRZEBUDOWA BIBLIOTEKI	582	5 940,00 zł		100,00%	3 457 080,00 zł
1.1	Konstrukcja i elementy budowlane					838 341,90 zł
	Stan zerowy					77 784,30 zł
	Roboty ziemne					
	- wykonanie wykopu			11,88 zł	0,20%	6 914,16 zł
	- zasypki			11,88 zł	0,20%	6 914,16 zł
	Fundamenty					
	- podkłady z chudego betonu			11,88 zł	0,20%	6 914,16 zł
	- fundamenty żelbetowe			8,91 zł	0,15%	5 185,62 zł
	- ściany fundamentowe żelbetowe			5,94 zł	0,10%	3 457,08 zł
	Izolacje fundamentów					
	- przeciwwilgociowe			50,49 zł	0,85%	29 385,18 zł
	- ciepłe			32,67 zł	0,55%	19 013,94 zł
	Stan surowy					760 557,60 zł
	Ściany nadziemne					
	- murowane			106,92 zł	1,80%	62 227,44 zł
	- żelbetowe			65,34 zł	1,10%	38 027,88 zł
	Stropy, schody, podesty			190,08 zł	3,20%	110 626,56 zł
	Belki , podłogi			124,74 zł	2,10%	72 598,68 zł
	Stupy			89,10 zł	1,50%	51 856,20 zł
	Ścianki działowe			71,28 zł	1,20%	41 484,96 zł
	Dach - konstrukcja			190,08 zł	3,20%	110 626,56 zł
	Dach - pokrycie					
	- izolacje ciepłe			136,62 zł	2,30%	79 512,84 zł
	- pokrycie			160,38 zł	2,70%	93 341,16 zł
	Izolacje nadziemne					
	- przeciwwilgociowe			47,52 zł	0,80%	27 656,64 zł
	- ciepłe			41,58 zł	0,70%	24 199,56 zł
	Warstwy podposadzkowe na gruncie			29,70 zł	0,50%	17 285,40 zł
	Warstwy wyrównawcze pod posadzki			53,46 zł	0,90%	31 113,72 zł
1.2	Stan wykończeniowy wewnętrzny					663 759,36 zł
	Tynki i oblicowania					
	- tynki, wyprawy i sztalatury			100,98 zł	1,70%	58 770,36 zł
	- okładziny i oblicowania			53,46 zł	0,90%	31 113,72 zł
	- sufity podwieszane			53,46 zł	0,90%	31 113,72 zł
	Okna			386,10 zł	6,50%	224 710,20 zł
	Drzwi			267,30 zł	4,50%	155 568,60 zł
	Roboty malarskie			35,64 zł	0,60%	20 742,48 zł
	Wykończenie posadzki			124,74 zł	2,10%	72 598,68 zł
	Elementy ślusarsko-kowalskie			29,70 zł	0,50%	17 285,40 zł
	Balustrady			89,10 zł	1,50%	51 856,20 zł
1.3	Stan wykończeniowy zewnętrzny					362 993,40 zł
	Elewacje					
	- docieplenie			297,00 zł	5,00%	172 854,00 zł
	- systemy elewacyjne			207,90 zł	3,50%	120 997,80 zł
	- pozostałe elementy (daszki, zabudowy, itp.)			118,80 zł	2,00%	69 141,60 zł
1.4	Instalacje i urządzenia techniczne					1 325 790,18 zł
	Instalacje zewnętrzne - wodociąg, kanalizacja sanitarna, kanalizacja deszczowa			142,56 zł	2,40%	82 969,92 zł
	Instalacje wewnętrzne wod - kan			77,22 zł	1,30%	44 942,04 zł
	Instalacja grzewcza wraz z technologią kotłowni			439,56 zł	7,40%	255 823,92 zł
	Instalacja wentylacji i klimatyzacji			415,80 zł	7,00%	241 995,60 zł
	Rozdzielnia i okablowanie			59,40 zł	1,00%	34 570,80 zł
	Usunięcie kolizji			11,88 zł	0,20%	6 914,16 zł
	Instalacje elektryczne wewnętrzne i zewnętrzne			558,36 zł	9,40%	324 965,52 zł
	Instalacje teletechniczne wewnętrzne			487,08 zł	8,20%	283 480,56 zł
	Kanalizacja teletechniczna			8,91 zł	0,15%	5 185,62 zł
	Urządzenia dźwigowe			77,22 zł	1,30%	44 942,04 zł
1.5	PZT					58 770,36 zł
	Drogi, parkingi			47,52 zł	0,80%	27 656,64 zł
	Zielen, nasadzenia			35,64 zł	0,60%	20 742,48 zł
	Mała architektura			17,82 zł	0,30%	10 371,24 zł
1.6	Wyposażenie					207 424,80 zł
	Wyposażenie			356,40 zł	6,00%	207 424,80 zł
	RAZEM (złotych netto)				47,85%	3 457 080,00 zł

Poz.	Obiekt	Powierzchnia (m2)	Cena / m2	Wskaźnik w zł na m2	Udział % w cenie	Wartość (NETTO)
2	ROZBUDOWA BIBLIOTEKI	550	6 850,00 zł		100,00%	3 767 500,00 zł
2.1	Konstrukcja i elementy budowlane					972 015,00 zł
	Stan zerowy					244 887,50 zł
	Roboty ziemne					
	- wykonanie wykopu			38,84 zł	0,60%	22 605,00 zł
	- zasypki			38,84 zł	0,60%	22 605,00 zł
	Fundamenty					
	- podkłady z chudego betonu			38,84 zł	0,60%	22 605,00 zł
	- fundamenty żelbetowe			194,20 zł	3,00%	113 025,00 zł
	- ściany fundamentowe żelbetowe			51,79 zł	0,80%	30 140,00 zł
	Izolacje fundamentów					
	- przeciwwilgociowe			32,37 zł	0,50%	18 837,50 zł
	- ciepłe			25,89 zł	0,40%	15 070,00 zł
	Stan surowy					727 127,50 zł
	Ściany nadziemne					
	- murowane			155,36 zł	2,40%	90 420,00 zł
	- żelbetowe			142,41 zł	2,20%	82 885,00 zł
	Stropy, schody, podesty			271,88 zł	4,20%	158 235,00 zł
	Belki, podłogi			135,94 zł	2,10%	79 117,50 zł
	Stupy			161,83 zł	2,50%	94 187,50 zł
	Ścianki działowe			103,57 zł	1,60%	60 280,00 zł
	Dach - konstrukcja			90,63 zł	1,40%	52 745,00 zł
	Dach - pokrycie					
	- izolacje ciepłe			25,89 zł	0,40%	15 070,00 zł
	- pokrycie			19,42 zł	0,30%	11 302,50 zł
	Izolacje nadziemia					
	- przeciwwilgociowe			32,37 zł	0,50%	18 837,50 zł
	- ciepłe			38,84 zł	0,60%	22 605,00 zł
	Warstwy podposadzkowe na gruncie			32,37 zł	0,50%	18 837,50 zł
	Warstwy wyrównawcze pod posadzki			38,84 zł	0,60%	22 605,00 zł
2.2	Stan wykończeniowy wewnętrzny					659 312,50 zł
	Tynki i oblicowania					
	- tynki, wyprawy i sztalatury			110,05 zł	1,70%	64 047,50 zł
	- okładziny i oblicowania			58,26 zł	0,90%	33 907,50 zł
	- sufitu podwieszane			51,79 zł	0,80%	30 140,00 zł
	Okna			349,56 zł	5,40%	203 445,00 zł
	Drzwi			278,35 zł	4,30%	162 002,50 zł
	Roboty malarskie			38,84 zł	0,60%	22 605,00 zł
	Wykończenie posadzki			135,94 zł	2,10%	79 117,50 zł
	Elementy ślusarsko-kowalskie			32,37 zł	0,50%	18 837,50 zł
	Balustrady			77,68 zł	1,20%	45 210,00 zł
2.3	Stan wykończeniowy zewnętrzny					376 750,00 zł
	Elewacje					
	- docieplenie			252,46 zł	3,90%	146 932,50 zł
	- systemy elewacyjne			356,04 zł	5,50%	207 212,50 zł
	- pozostałe elementy (daszki, zabudowy, itp.)			38,84 zł	0,60%	22 605,00 zł
2.4	Instalacje i urządzenia techniczne					1 205 600,00 zł
	Instalacje zewnętrzne - wodociąg, kanalizacja sanitarna, kanalizacja deszczowa			155,36 zł	2,40%	90 420,00 zł
	Instalacje wewnętrzne wod - kan			84,15 zł	1,30%	48 977,50 zł
	Instalacja grzewcza wraz z technologią kotłowni			220,09 zł	3,40%	128 095,00 zł
	Instalacja wentylacji i klimatyzacji			479,03 zł	7,40%	278 795,00 zł
	Rozdzielnia i okablowanie			64,73 zł	1,00%	37 675,00 zł
	Usunięcie kolizji			12,96 zł	0,20%	7 535,00 zł
	Instalacje elektryczne wewnętrzne i zewnętrzne			349,56 zł	5,40%	203 445,00 zł
	Instalacje teletechniczne wewnętrzne			401,35 zł	6,20%	233 585,00 zł
	Kanalizacja teletechniczna			19,42 zł	0,30%	11 302,50 zł
	Urządzenia dźwigowe			284,83 zł	4,40%	165 770,00 zł
2.5	PZT					248 655,00 zł
	Drogi, parkingi			271,88 zł	4,20%	158 235,00 zł
	Zieleń, nasadzenia			84,15 zł	1,30%	48 977,50 zł
	Mała architektura			71,21 zł	1,10%	41 442,50 zł
2.6	Wyposażenie					305 167,50 zł
	Wyposażenie			524,34 zł	8,10%	305 167,50 zł
	RAZEM (złotych netto)				52,15%	3 767 500,00 zł

	RAZEM CAŁOŚĆ (złotych netto)				100,00%	7 224 580,00 zł
--	-------------------------------------	--	--	--	----------------	------------------------

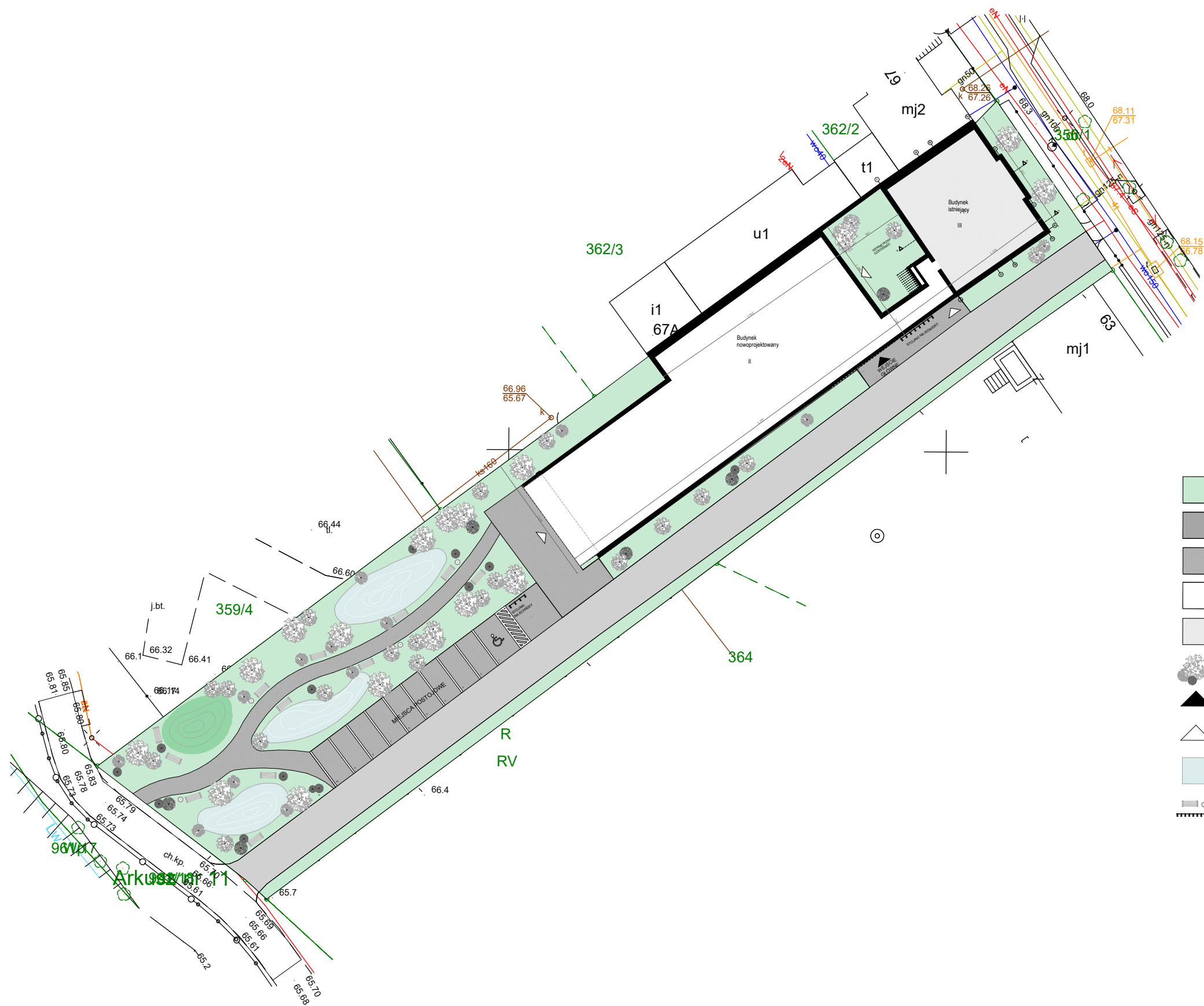

BILANS TERENU:

CAŁKOWITA POWIERZCHNIA DZIAŁKI: **2914.00 m²**
POWIERZCHNIA ZABUDOWY: **842,7m²** <30% DZIAŁKI
BUDYNEK ISTNIEJĄCY: 198,0 m²
BUDYNEK NOWOPROJEKTOWANY: 644,7 m²
POWIERZCHNIA UTWARDZONA: **887,0 m²**
UTWARDZONA ISTNIEJĄCA: 512,5 m²
UTWARDZONA PROJEKTOWANA: 374,5 m²
POWIERZCHNIA BIOLOGICZNIE CZYNNNA: **1184,3m²**

IŁOŚĆ MIEJSC POSTOJOWYCH: 10
W TYM DLA NIEPEŁNOSPRAWNYCH: 1
IŁOŚĆ MIEJSC DLA ROWERÓW: 12

LEGENDA:

- POWIERZCHNIA BIOLOGICZNIE CZYNNNA
- POWIERZCHNIA UTWARDZONA- ISTNIEJĄCA
- POWIERZCHNIA UTWARDZONA PROJEKTOWANA
- POWIERZCHNIA ZABUDOWY- ISTNIEJĄCA
- POWIERZCHNIA ZABUDOWY- PROJEKTOWANA
- ZIELEŃ WYSOKA- PROJEKTOWANA
- WEJŚCIE GŁÓWNE
- WEJŚCIE POMOCNICZE
- OGRÓD DESZCZOWY
- MAŁA ARCHITEKTURA

Jednostka projektowa: archimedia	Archimedia Architekti i Inżynierowie ul. Świeciańska 6, 61-132 Poznań telefon: 881 772 477 e-mail: archimedia@archimedia.com.pl					
Nazwa inwestycji:	PRZEBUDOWA I ROZBUDOWA BUDYNKU BIBLIOTEKI PUBLICZNEJ W KÓRNIKU NA DZ. NR EWID. 363					
Stadium:	KONCEPCJA ARCHITEKTONICZNA			KONCEPCJA 1		
Treść rysunku:	PROJEKT ZAGOSPODAROWANIA TERENU					
Opracowanie:	mgr inż. arch. Krzysztof Janus	uprawnienia budowlane w specjalności architektonicznej nr 7131/10P/2005	Podpis:	Nr rys.:	PZT-01	
Opracowanie:	inż. arch. Szymon Dadun			Skala:	1:500	
				Data:	08.2023	
UWAGA! NINIEJSZY PROJEKT NALEŻY ROZPATRYWAĆ ŁĄCZNIE Z POZOSTAŁYMI PROJEKTAMI BRANŻOWYMI						
© Wszelkie prawa zastrzeżone. Powielanie lub wykorzystywanie niezgodne z przeznaczeniem bez zgody właściciela dokumentacji zabronione						

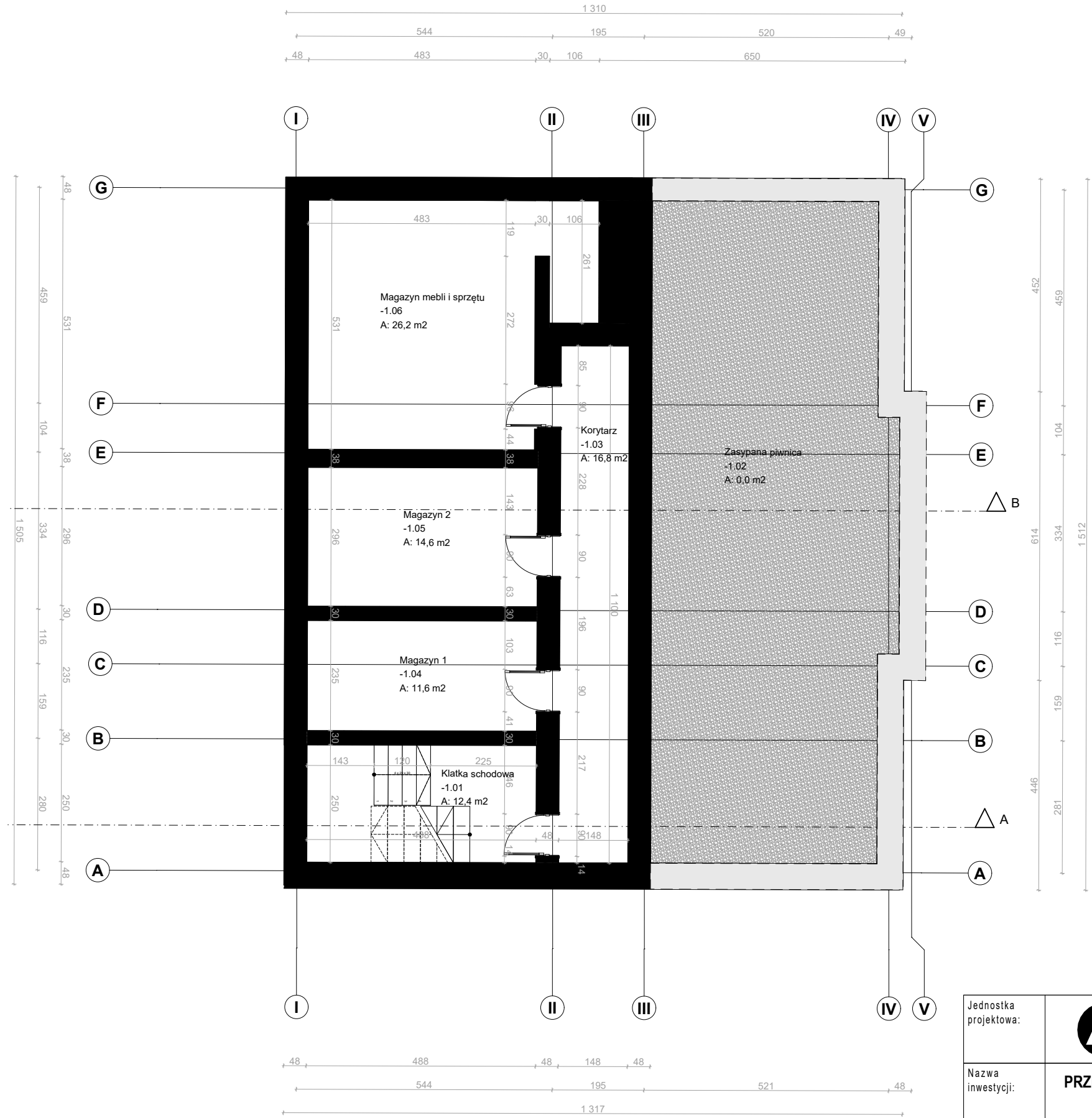

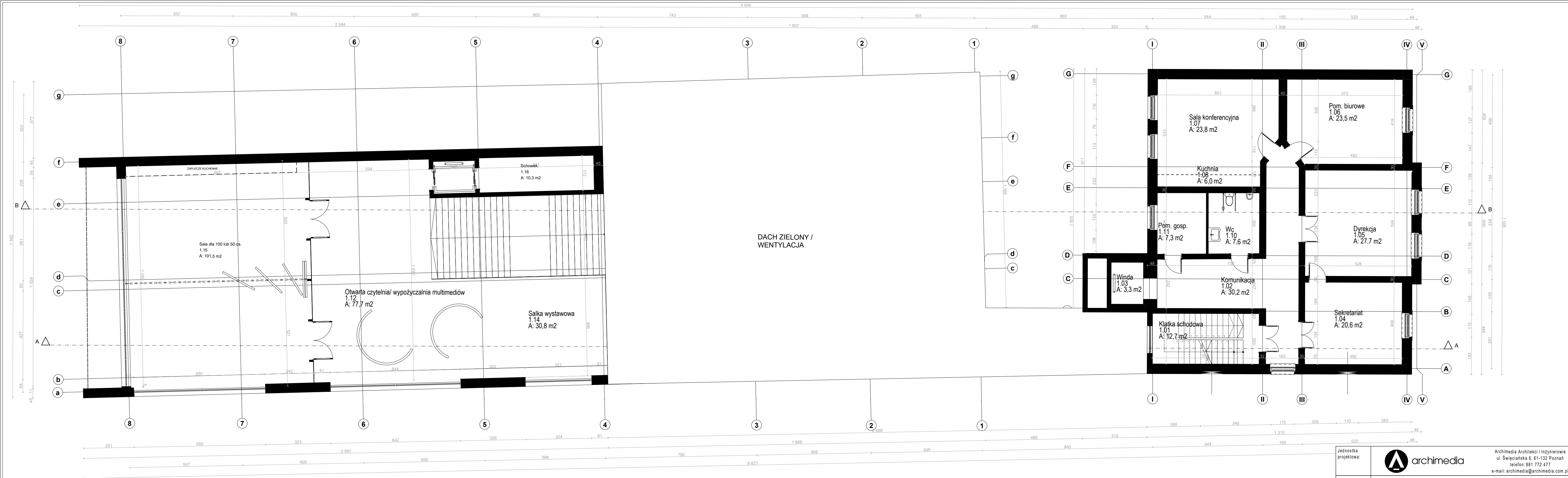

Jednostka projektowa:	<div><div></div><div>archimedia</div></div> <div>Archimedia Architekci i Inżynierowie ul. Święciańska 6, 61-132 Poznań telefon: 881 772 477 e-mail: archimedia@archimedia.com.pl</div>				
Nazwa inwestycji:	PRZEBUDOWA I ROZBUDOWA BUDYNKU BIBLIOTEKI PUBLICZNEJ W KÓRNIKU NA DZ. NR EWID. 363				
Stadium:	KONCEPCJA ARCHITEKTONICZNA	KONCEPCJA 1			
Treść rysunku:	RZUT PIWNICY				
Opracowanie:	mgr inż. arch. Krzysztof Janus	uprawnienia budowlane w specjalności architektonicznej nr 7131/10P/2005	Nr rys.:	A.1-01	
Opracowanie:	inż. arch. Szymon Dadun				
		Podpis:			
				Skala:	1:100
				Data:	08.2023
UWAGA! NINIEJSZY PROJEKT NALEŻY ROZPATRYWAĆ ŁĄCZNIE Z POZOSTAŁYMI PROJEKTAMI BRANŻOWYMI					
© Wszelkie prawa zastrzeżone. Powielanie lub wykorzystywanie niezgodne z przeznaczeniem bez zgody właściciela dokumentacji zabronione					



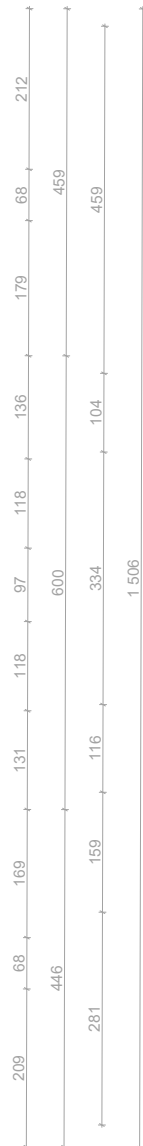
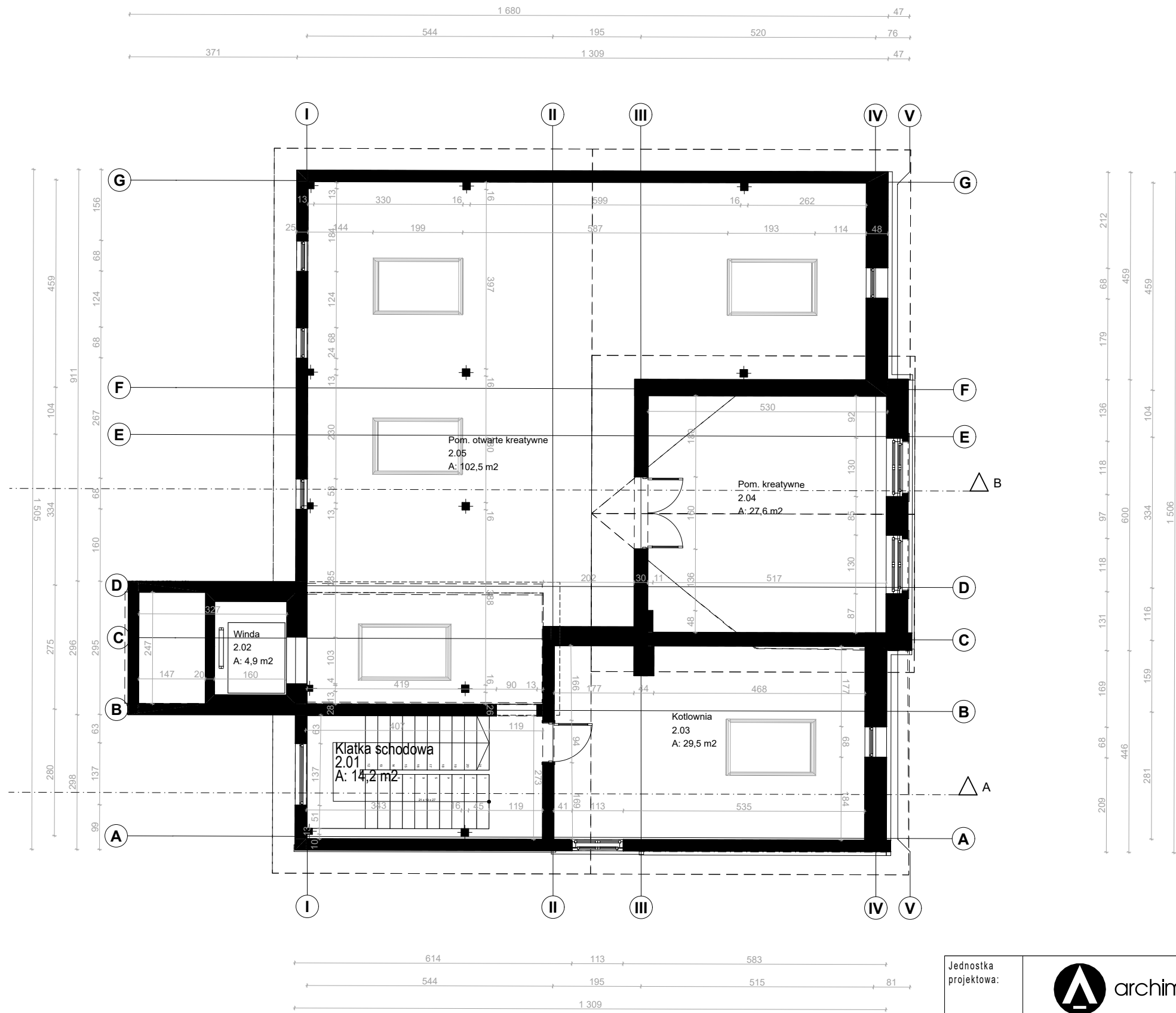

Jednostka projektowa:	 archimedia		Archimedia Architekci i Inżynierowie ul. Święciańska 6, 61-132 Poznań telefon: 881 772 477 e-mail: archimedia@archimedia.com.pl	
Nazwa inwestycji:	PRZEBUDOWA I ROZBUDOWA BUDYNKU BIBLIOTEKI PUBLICZNEJ W KÓRNIKU NA DZ. NR EWID. 363			
Stadium:	KONCEPCJA ARCHITEKTONICZNA		KONCEPCJA 1	
Treść rysunku:	RZUT PIĘTRA			
Opracowanie:	mgr inż. arch. Krzysztof Janus	uprawnienia budowlane w specjalności architektonicznej nr 75310010202	 Podpis:	Nr rys.: A.1-03
Opracowanie:	inż. arch. Szymon Dadun			Skala: 1:100
				Data: 08.2023

UWAGA! NINIEJSZY PROJEKT NALEŻY ROZPATRYWAĆ ŁĄCZNIE Z POZOSTAŁYMI PROJEKTAMI BRANŻOWYMI
© Wszelkie prawa zastrzeżone. Powielanie lub wykorzystywanie niezgodne z przeznaczeniem bez zgody właściciela dokumentacji zabronione

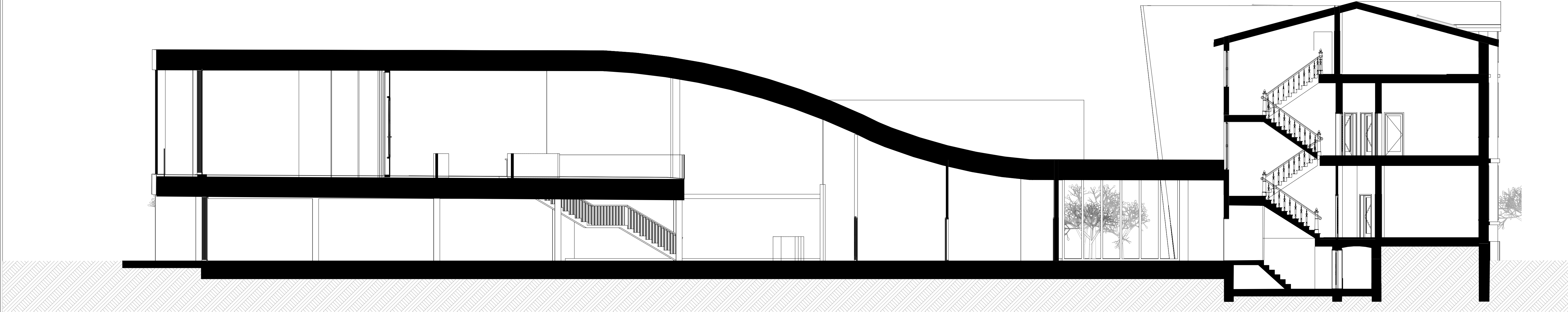

Jednostka projektowa:	<div><div></div><div>Archimedia Architekci i Inżynierowie ul. Święciańska 6, 61-132 Poznań telefon: 881 772 477 e-mail: archimedia@archimedia.com.pl</div></div>					
Nazwa inwestycji:	PRZEBUDOWA I ROZBUDOWA BUDYNKU BIBLIOTEKI PUBLICZNEJ W KÓRNIKU NA DZ. NR EWID. 363					
Stadium:	KONCEPCJA ARCHITEKTONICZNA			KONCEPCJA 1		
Treść rysunku:	RZUT PODDASZA					
Opracowanie:	mgr inż. arch. Krzysztof Janus	uprawnienia budowlane w specjalności architektonicznej nr 7131/10P/2005	Podpis:	Nr rys.:	A.1-04	
Opracowanie:	inż. arch. Szymon Dadun			Skala:	1:100	
				Data:	08.2023	
UWAGA! NINIEJSZY PROJEKT NALEŻY ROZPATRYWAĆ ŁĄCZNIE Z POZOSTAŁYMI PROJEKTAMI BRANŻOWYMI						
© Wszelkie prawa zastrzeżone. Powielanie lub wykorzystywanie niezgodne z przeznaczeniem bez zgody właściciela dokumentacji zabronione						



Jednostka projektowa:	<div><div></div><div>archimedia</div></div> <div>Archimedia Architekci i Inżynierowie ul. Święciańska 6, 61-132 Poznań telefon: 881 772 477 e-mail: archimedia@archimedia.com.pl</div>				
Nazwa inwestycji:	PRZEBUDOWA I ROZBUDOWA BUDYNKU BIBLIOTEKI PUBLICZNEJ W KÓRNIKU NA DZ. NR EWID. 363				
Stadium:	KONCEPCJA ARCHITEKTONICZNA			KONCEPCJA 1	
Treść rysunku:	PRZĘKRÓJ A-A				
Opracowanie:	mgr inż. arch. Krzysztof Janus	uprawnienia budowlane w specjalności architektonicznej nr 7131/1901/2025	<div>Podpis:</div>	Nr rys.:	A.1-05
Opracowanie:	inż. arch. Szymon Dadun			Skala:	1:100
				Data:	08.2023
UWAGA! NINIEJSZY PROJEKT NALEŻY ROZPATRYWAĆ ŁĄCZNIE Z POZOSTAŁYMI PROJEKTAMI BRANŻOWYMI					
© Wszelkie prawa zastrzeżone. Powielanie lub wykorzystywanie niezgodne z przeznaczeniem bez zgody właściciela dokumentacji zabronione					

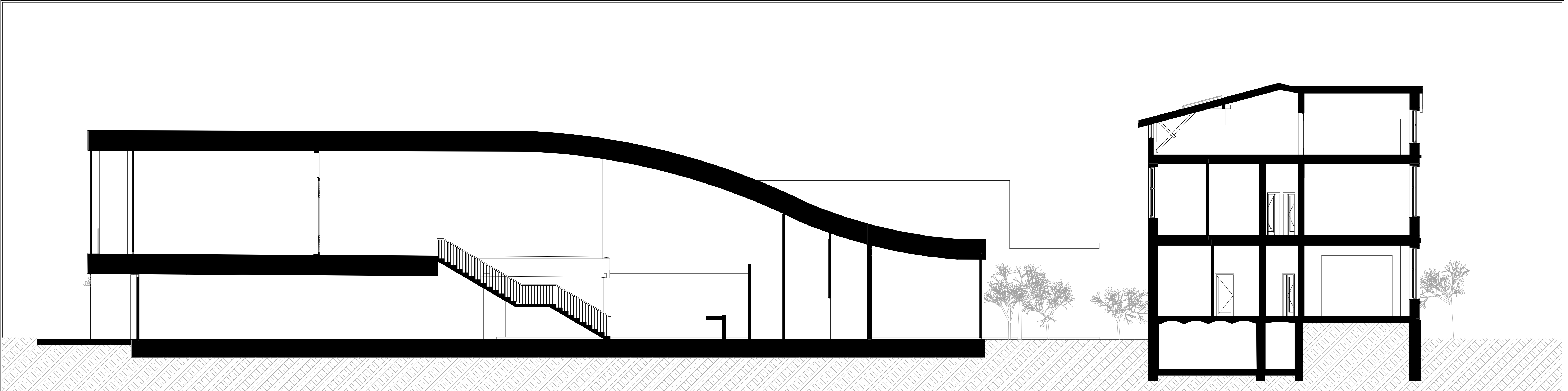

Jednostka projektowa:	<div><div></div><div>archimedia</div></div> <div>Archimedia Architekci i Inżynierowie ul. Święciańska 6, 61-132 Poznań telefon: 881 772 477 e-mail: archimedia@archimedia.com.pl</div>	
Nazwa inwestycji:	PRZEBUDOWA I ROZBUDOWA BUDYNKU BIBLIOTEKI PUBLICZNEJ W KÓRNIKU NA DZ. NR EWID. 363	
Stadium:	KONCEPCJA ARCHITEKTONICZNA	KONCEPCJA 1
Treść rysunku:	PRZĘKRÓJ B-B	
Opracowanie:	mgr inż. arch. Krzysztof Janus	<div>uprawnienia budowlane w specjalności architektonicznej nr 7131/1901/2025</div> <div>Podpis:</div>
Opracowanie:	inż. arch. Szymon Dadun	
		Nr rys.: A.1-06
		Skala: 1:100
		Data: 08.2023
UWAGA! NINIEJSZY PROJEKT NALEŻY ROZPATRYWAĆ ŁĄCZNIE Z POZOSTAŁYMI PROJEKTAMI BRANŻOWYMI		
© Wszelkie prawa zastrzeżone. Powielanie lub wykorzystywanie niezgodne z przeznaczeniem bez zgody właściciela dokumentacji zabronione		



Jednostka projektowa:	<div></div> <div>archimedia</div>		Archimedia Architekci i Inżynierowie ul. Święciańska 6, 61-132 Poznań telefon: 881 772 477 e-mail: archimedia@archimedia.com.pl		
Nazwa inwestycji:	PRZEBUDOWA I ROZBUDOWA BUDYNKU BIBLIOTEKI PUBLICZNEJ W KÓRNIKU NA DZ. NR EWID. 363				
Stadium:	KONCEPCJA ARCHITEKTONICZNA			KONCEPCJA 1	
Treść rysunku:	ELEWACJA FRONTOWA				
Opracowanie:	mgr inż. arch. Krzysztof Janus	<div>uprawnienia budowlane w specjalności architektonicznej nr 7131/10/P/2005</div>	<div>Podpis:</div>	Nr rys.:	A.1-07
Opracowanie:	inż. arch. Szymon Dadun			Skala:	1:1,79
				Data:	08.2023
UWAGA! NINIEJSZY PROJEKT NALEŻY ROZPATRYWAĆ ŁĄCZNIE Z POZOSTAŁYMI PROJEKTAMI BRANŻOWYMI					
© Wszelkie prawa zastrzeżone. Powielanie lub wykorzystywanie niezgodne z przeznaczeniem bez zgody właściciela dokumentacji zabronione					

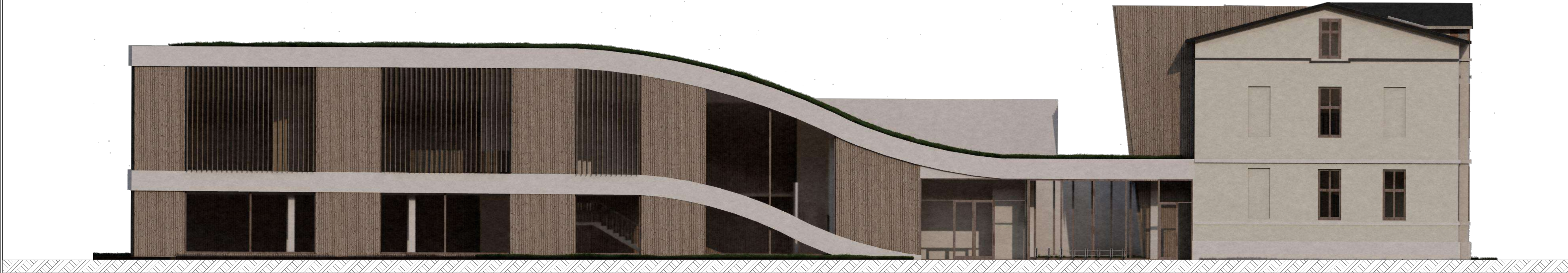

Jednostka projektowa:	<div><div></div><div>archimedia</div></div> <div>Archimedia Architekci i Inżynierowie ul. Święciańska 6, 61-132 Poznań telefon: 881 772 477 e-mail: archimedia@archimedia.com.pl</div>	
Nazwa inwestycji:	PRZEBUDOWA I ROZBUDOWA BUDYNKU BIBLIOTEKI PUBLICZNEJ W KÓRNIKU NA DZ. NR EWID. 363	
Stadium:	KONCEPCJA ARCHITEKTONICZNA	KONCEPCJA 1
Treść rysunku:	ELEWACJA BOCZNA- OD DROGI WEWNĘTRZNEJ	
Opracowanie:	mgr inż. arch. Krzysztof Janus	<div>uprawnienia budowlane w specjalności architektonicznej nr 7131/104/2022</div> <div>Podpis:</div>
Opracowanie:	inż. arch. Szymon Dadun	
		Nr rys.: A.1-08
		Skala: 1:1,79
		Data: 08.2023
UWAGA! NINIEJSZY PROJEKT NALEŻY ROZPATRYWAĆ ŁĄCZNIE Z POZOSTAŁYMI PROJEKTAMI BRANŻOWYMI		
© Wszelkie prawa zastrzeżone. Powielanie lub wykorzystywanie niezgodne z przeznaczeniem bez zgody właściciela dokumentacji zabronione		



Jednostka projektowa:	<div></div> <div>archimedia</div>		Archimedia Architekci i Inżynierowie ul. Świeciańska 6, 61-132 Poznań telefon: 881 772 477 e-mail: archimedia@archimedia.com.pl		
Nazwa inwestycji:	PRZEBUDOWA I ROZBUDOWA BUDYNKU BIBLIOTEKI PUBLICZNEJ W KÓRNIKU NA DZ. NR EWID. 363				
Stadium:	KONCEPCJA ARCHITEKTONICZNA			KONCEPCJA 1	
Treść rysunku:	ELEWACJA TYLNA OD OGRODU				
Opracowanie:	mgr inż. arch. Krzysztof Janus	uprawnienia budowlane w specjalności architektonicznej nr 7131/10/P/2005	Podpis:	Nr rys.:	A.1-09
Opracowanie:	inż. arch. Szymon Dadun			Skala:	1:2,59
				Data:	08.2023
UWAGA! NINIEJSZY PROJEKT NALEŻY ROZPATRYWAĆ ŁĄCZNIE Z POZOSTAŁYMI PROJEKTAMI BRANŻOWYMI					
© Wszelkie prawa zastrzeżone. Powielanie lub wykorzystywanie niezgodne z przeznaczeniem bez zgody właściciela dokumentacji zabronione					

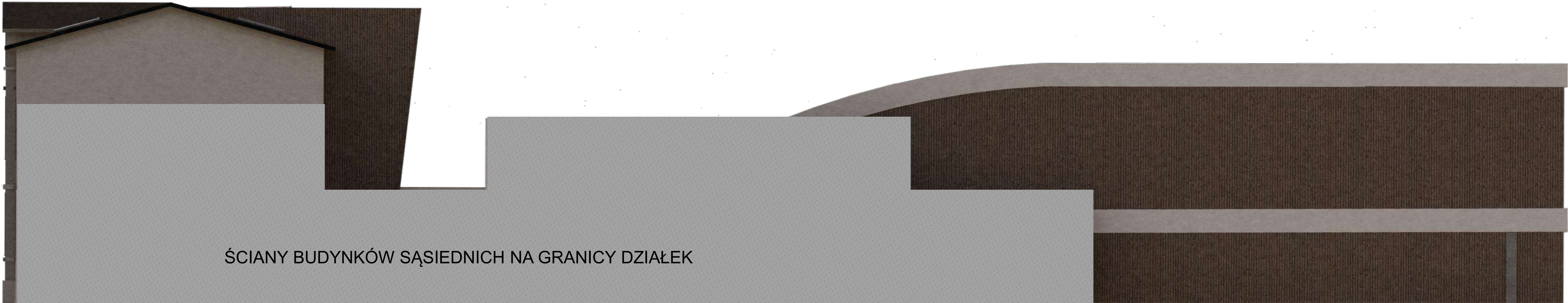

ŚCIANY BUDYNKÓW SĄSIEDNICH NA GRANICY DZIAŁEK

Jednostka projektowa:	<div></div> <div>archimedia</div> <div>Archimedia Architekci i Inżynierowie ul. Święciańska 6, 61-132 Poznań telefon: 881 772 477 e-mail: archimedia@archimedia.com.pl</div>				
Nazwa inwestycji:	PRZEBUDOWA I ROZBUDOWA BUDYNKU BIBLIOTEKI PUBLICZNEJ W KÓRNIKU NA DZ. NR EWID. 363				
Stadium:	KONCEPCJA ARCHITEKTONICZNA			KONCEPCJA 1	
Treść rysunku:	ELEWACJA BOCZNA- OD GRANICY DZIAŁKI				
Opracowanie:	mgr inż. arch. Krzysztof Janus	uprawnienia budowlane w specjalności architektonicznej nr 75310/0202	<div>Podpis:</div>	Nr rys.:	A.1-10
Opracowanie:	inż. arch. Szymon Dadun			Skala:	1:1,79
		Data:		08.2023	
UWAGA! NINIEJSZY PROJEKT NALEŻY ROZPATRYWAĆ ŁĄCZNIE Z POZOSTAŁYMI PROJEKTAMI BRANŻOWYMI					
© Wszelkie prawa zastrzeżone. Powielanie lub wykorzystywanie niezgodne z przeznaczeniem bez zgody właściciela dokumentacji zabronione					

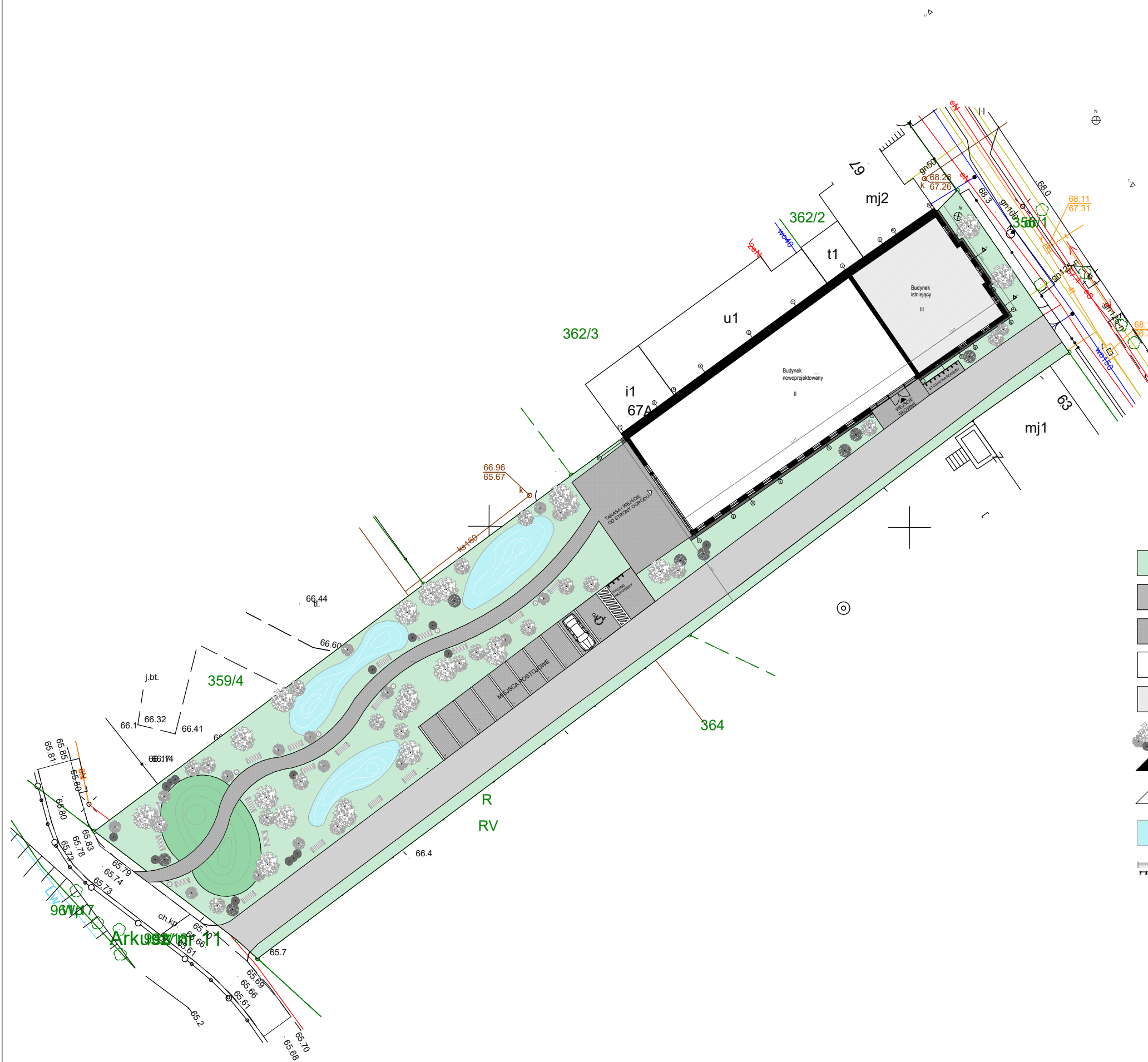

BILANS TERENU:

CAŁKOWITA POWIERZCHNIA DZIAŁKI: **2914.00 m²**
POWIERZCHNIA ZABUDOWY: **678,0 m²** <30% DZIAŁKI
BUDYNEK ISTNIEJĄCY: 198,0 m²
BUDYNEK NOWOPROJEKTOWANY: 480,0 m²
POWIERZCHNIA UTWARDZONA: **926,9 m²**
UTWARDZONA ISTNIEJĄCA: 512,5 m²
UTWARDZONA PROJEKTOWANA: 414,4 m²
POWIERZCHNIA BIOLOGICZNIE CZYNNNA: **1309,1 m²**

IŁOŚĆ MIEJSC POSTOJOWYCH: 10
W TYM DLA NIEPEŁNOSPRAWNYCH: 1
IŁOŚĆ MIEJSC DLA ROWERÓW: 12

- LEGENDA:
- POWIERZCHNIA BIOLOGICZNIE CZYNNNA
 - POWIERZCHNIA UTWARDZONA- ISTNIEJĄCA
 - POWIERZCHNIA UTWARDZONA PROJEKTOWANA
 - POWIERZCHNIA ZABUDOWY- ISTNIEJĄCA
 - POWIERZCHNIA ZABUDOWY- PROJEKTOWANA
 - ZIELEŃ WYSOKA, KRZEWY- PROJEKTOWANA
 - WEJŚCIE GŁÓWNE
 - WEJŚCIE POMOCNICZE
 - OGRODY DESZCZOWE
 - MAŁA ARCHITEKTURA

Jednostka projektowa:	<div><div></div><div>archimedia</div></div>		Archimedia Architekci i Inżynierowie ul. Święciańska 6, 61-132 Poznań telefon: 881 772 477 e-mail: archimedia@archimedia.com.pl		
Nazwa inwestycji:	PRZEBUDOWA I ROZBUDOWA BUDYNKU BIBLIOTEKI PUBLICZNEJ W KÓRNIKU NA DZ. NR EWID. 363				
Stadium:	KONCEPCJA ARCHITEKTONICZNA			KONCEPCJA 2	
Treść rysunku:	PROJEKT ZAGOSPODAROWANIA TERENU				
Opracowanie:	mgr inż. arch. Krzysztof Janus	uprawnienia budowlane w specjalności architektonicznej nr 7131/10P/2005	Podpis:	Nr rys.:	PZT-01
Opracowanie:	inż. arch. Szymon Dadun			Skala:	1:500
				Data:	08.2023
UWAGA! NINIEJSZY PROJEKT NALEŻY ROZPATRYWAĆ ŁĄCZNIE Z POZOSTAŁYMI PROJEKTAMI BRANŻOWYMI					
© Wszelkie prawa zastrzeżone. Powielanie lub wykorzystywanie niezgodne z przeznaczeniem bez zgody właściciela dokumentacji zabronione					

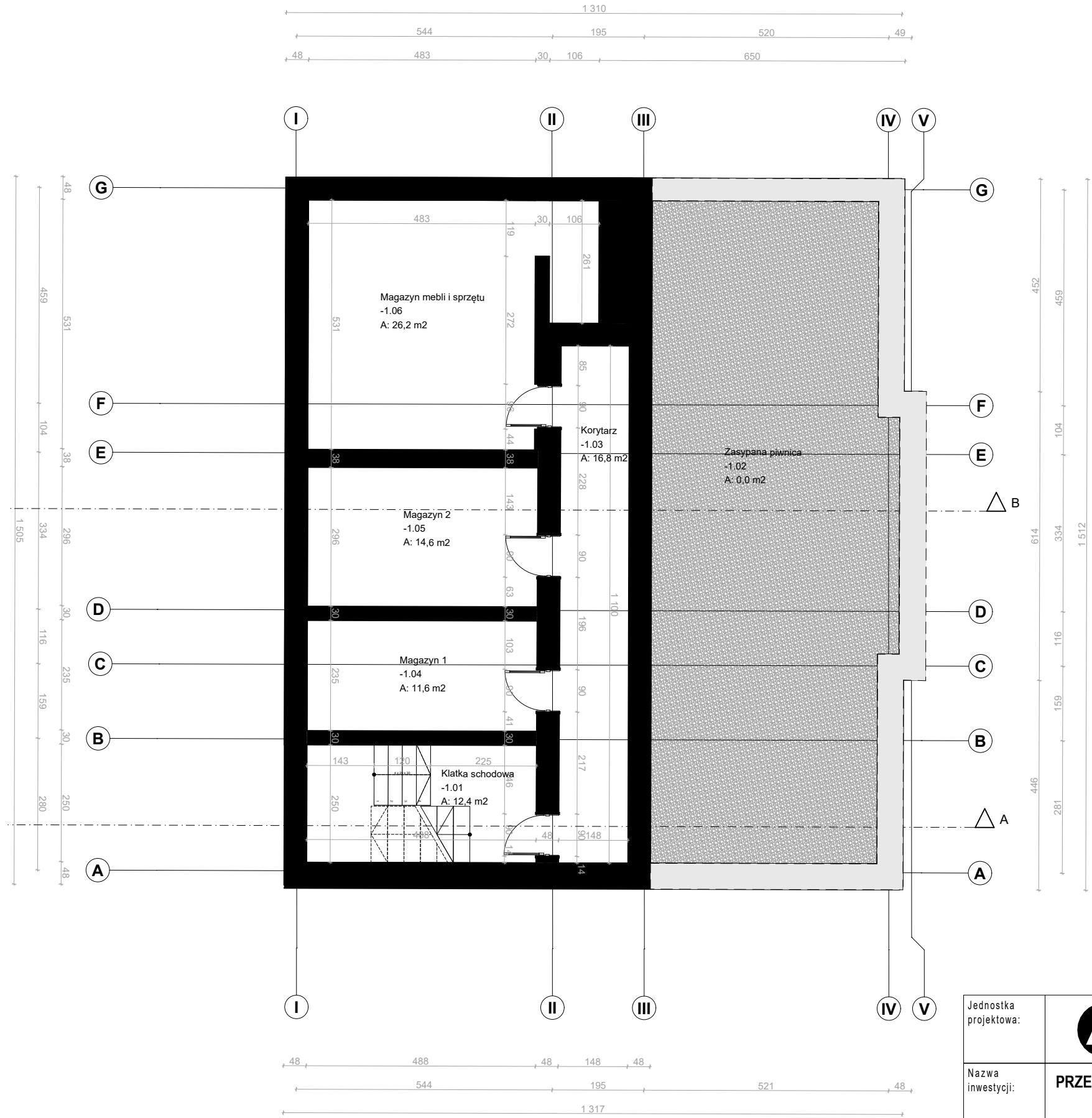

Jednostka projektowa:	<div><div></div><div>archimedia</div></div> <div>Archimedia Architekci i Inżynierowie ul. Święciańska 6, 61-132 Poznań telefon: 881 772 477 e-mail: archimedia@archimedia.com.pl</div>					
Nazwa inwestycji:	PRZEBUDOWA I ROZBUDOWA BUDYNKU BIBLIOTEKI PUBLICZNEJ W KÓRNIKU NA DZ. NR EWID. 363					
Stadium:						
Treść rysunku:	RZUT PIWNICY					
Opracowanie:	mgr inż. arch. Krzysztof Janus	uprawnienia budowlane w specjalności architektonicznej nr 7131/10P/2005	Podpis:	Nr rys.:	A.2-01	
Opracowanie:	inż. arch. Szymon Dadun			Skala:	1:100	
				Data:	08.2023	
UWAGA! NINIEJSZY PROJEKT NALEŻY ROZPATRYWAĆ ŁĄCZNIE Z POZOSTAŁYMI PROJEKTAMI BRANŻOWYMI						
© Wszelkie prawa zastrzeżone. Powielanie lub wykorzystywanie niezgodne z przeznaczeniem bez zgody właściciela dokumentacji zabronione						

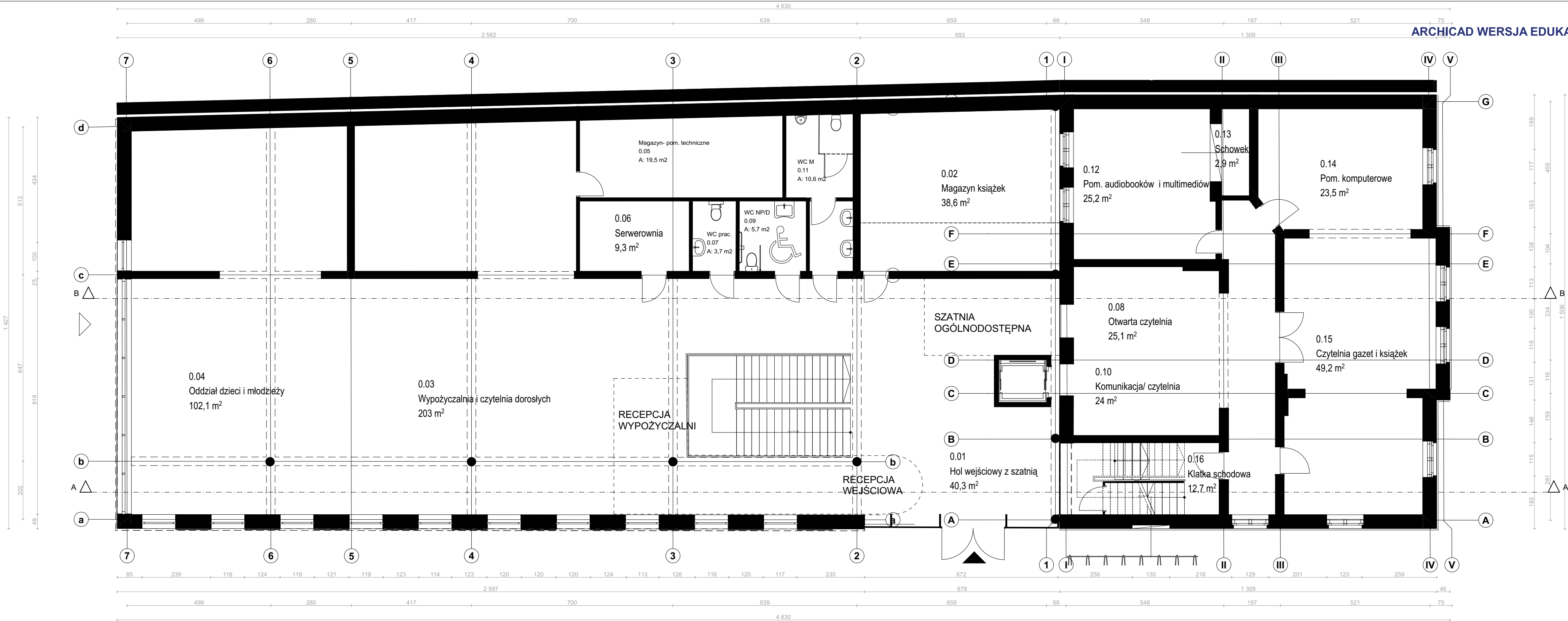

Jednostka projektowa:			Archimedia Architekci i Inżynierowie ul. Świeciańska 6, 61-132 Poznań telefon: 881 772 477 e-mail: archimedia@archimedia.com.pl	
Nazwa inwestycji:	PRZEBUDOWA I ROZBUDOWA BUDYNKU BIBLIOTEKI PUBLICZNEJ W KÓRNIKU NA DZ. NR EWID. 363			
Stadium:	KONCEPCJA ARCHITEKTONICZNA		KONCEPCJA 2	
Treść rysunku:	RZUT PARTERU			
Opracowanie:	mgr inż. arch. Krzysztof Janus	uprawnienia budowlane w specjalności architektonicznej nr 7131/10/P/2005	Podpis:	Nr rys.: A.2-02
Opracowanie:	inż. arch. Szymon Dadun			Skala: 1:100
				Data: 08.2023
UWAGA! NINIEJSZY PROJEKT NALEŻY ROZPATRYWAĆ ŁĄCZNIE Z POZOSTAŁYMI PROJEKTAMI BRANŻOWYMI				
© Wszelkie prawa zastrzeżone. Powielanie lub wykorzystywanie niezgodne z przeznaczeniem bez zgody właściciela dokumentacji zabronione				

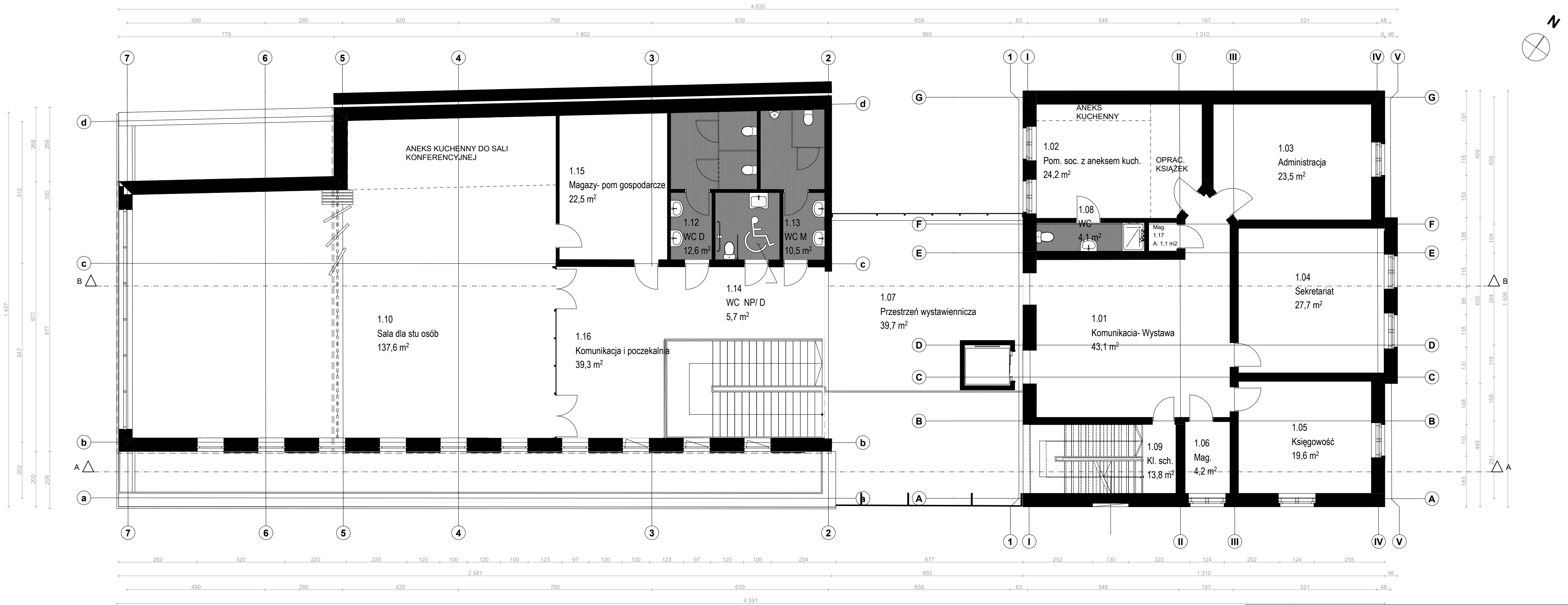

Jednostka projektowa: projektowa:	 archimedia		Archimedia Architekti i Inżynierowie ul. Święciańska 6, 61-132 Poznań telefon: 881 772 477 e-mail: archimedia@archimedia.com.pl	
Nazwa inwestycji:	PRZEBUDOWA I ROZBUDOWA BUDYNKU BIBLIOTEKI PUBLICZNEJ W KÓRNIKU NA DZ. NR EWID. 363			
Stadium:	KONCEPCJA ARCHITEKTONICZNA		KONCEPCJA 2	
Treść rysunku:	RZUT PIĘTRA			
Opracowanie:	mgr inż. arch. Krzysztof Janus	uprawnienia budowlane w specjalności architektonicznej nr 7131/10/P/2005	Podpis:	Nr rys.: A.2-03
Opracowanie:	inż. arch. Szymon Dadun			
				Skala: 1:100
				Data: 08.2023
UWAGA! NINIEJSZY PROJEKT NALEŻY ROZPATRYWAĆ ŁĄCZNIE Z POZOSTAŁYMI PROJEKTAMI BRANŻOWYMI				
© Wszelkie prawa zastrzeżone. Powielanie lub wykorzystywanie niezgodne z przeznaczeniem bez zgody właściciela dokumentacji zabronione				

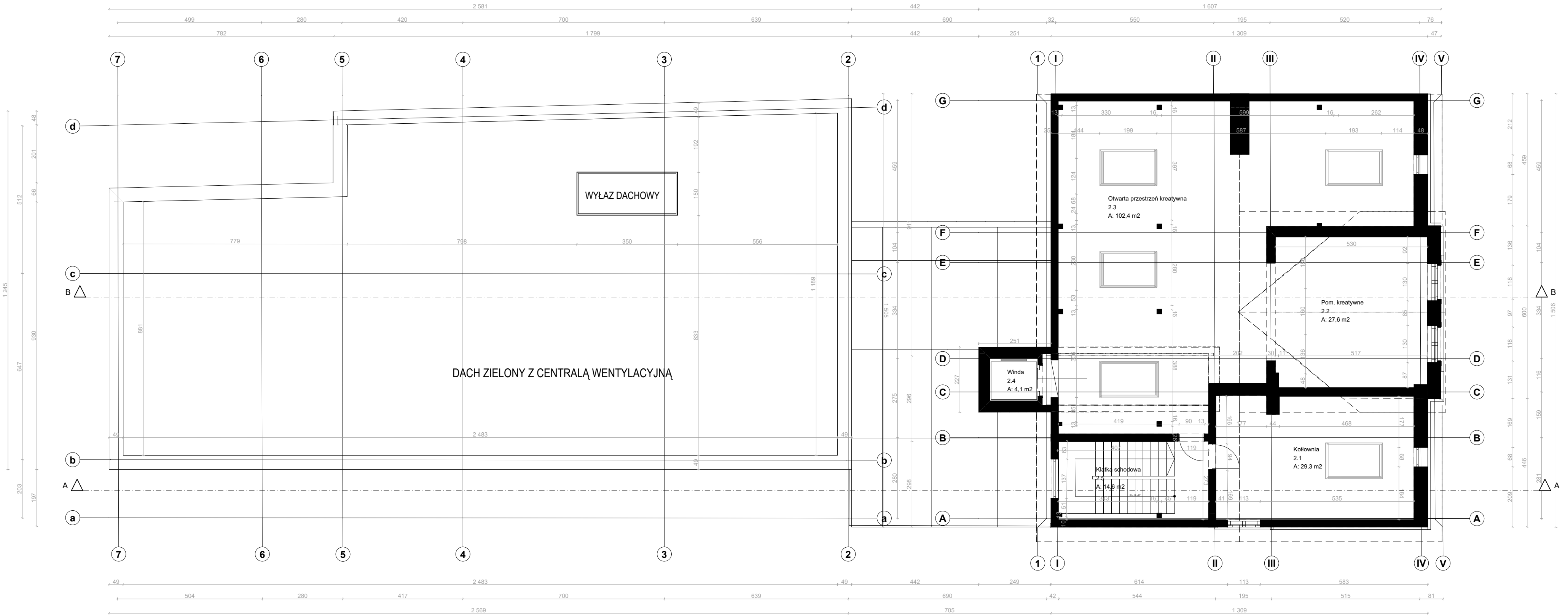

Jednostka projektowa: projektowa:	<div><div></div><div>archimedia</div></div>		Archimedia Architekci i Inżynierowie ul. Święciańska 6, 61-132 Poznań telefon: 881 772 477 e-mail: archimedia@archimedia.com.pl	
Nazwa inwestycji:	PRZEBUDOWA I ROZBUDOWA BUDYNKU BIBLIOTEKI PUBLICZNEJ W KÓRNIKU NA DZ. NR EWID. 363			
Stadium:	KONCEPCJA ARCHITEKTONICZNA		KONCEPCJA 2	
Treść rysunku:	RZUT PODDASZA			
Opracowanie:	mgr inż. arch. Krzysztof Janus	uprawnienia budowlane w specjalności architektonicznej nr 7131/10/P/2005	Podpis:	Nr rys.: A.2-04
Opracowanie:	inż. arch. Szymon Dadun			Skala: 1:100
				Data: 08.2023
UWAGA! NINIEJSZY PROJEKT NALEŻY ROZPATRYWAĆ ŁĄCZNIE Z POZOSTAŁYMI PROJEKTAMI BRANŻOWYMI				
© Wszelkie prawa zastrzeżone. Powielanie lub wykorzystywanie niezgodne z przeznaczeniem bez zgody właściciela dokumentacji zabronione				

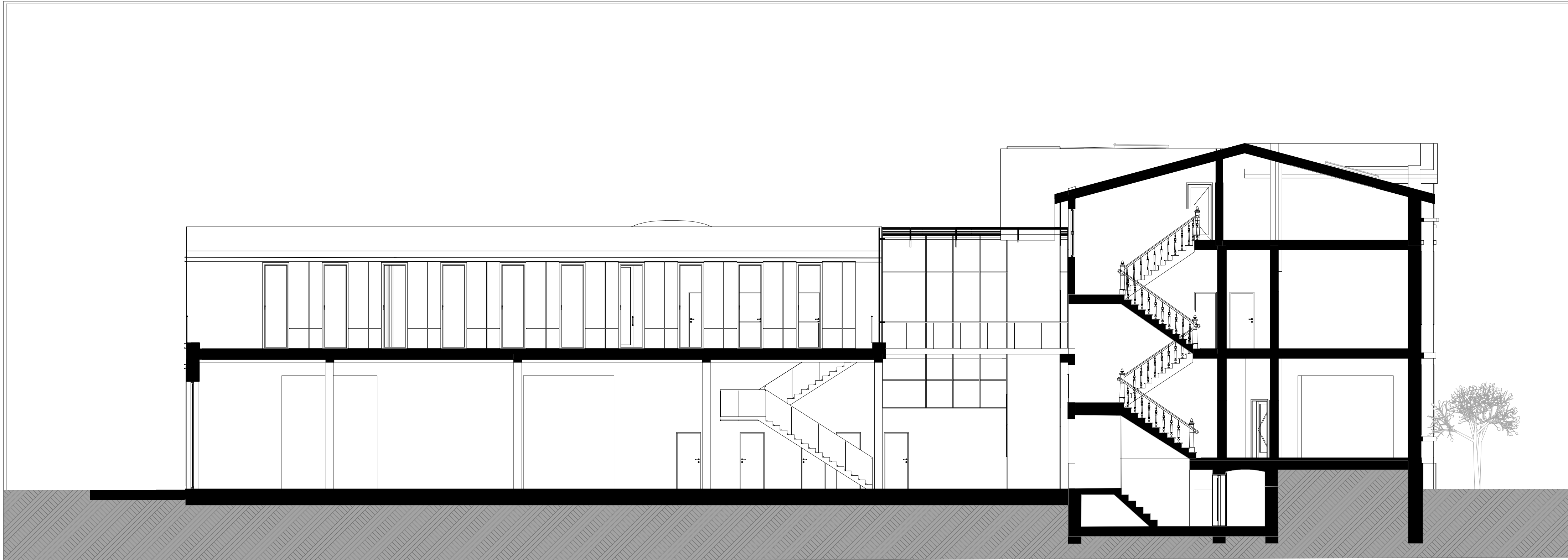

Jednostka projektowa:	<div><div></div><div>archimedia</div></div>		Archimedia Architektów i Inżynierów ul. Święciańska 6, 61-132 Poznań telefon: 881 772 477 e-mail: archimedia@archimedia.com.pl		
Nazwa inwestycji:	PRZEBUDOWA I ROZBUDOWA BUDYNKU BIBLIOTEKI PUBLICZNEJ W KÓRNIKU NA DZ. NR EWID. 363				
Stadium:	KONCEPCJA ARCHITEKTONICZNA		KONCEPCJA 2		
Treść rysunku:	PRZĘKRÓJ A-A				
Opracowanie:	mgr inż. arch. Krzysztof Janus	uprawnienia budowlane w specjalności architektonicznej nr 7131/10/P/2005	Podpis:	Nr rys.: A.2-05	
Opracowanie:	inż. arch. Szymon Dadun			Skala: 1:100	
				Data: 08.2023	
UWAGA! NINIEJSZY PROJEKT NALEŻY ROZPATRYWAĆ ŁĄCZNIE Z POZOSTAŁYMI PROJEKTAMI BRANŻOWYMI					
© Wszelkie prawa zastrzeżone. Powielanie lub wykorzystywanie niezgodne z przeznaczeniem bez zgody właściciela dokumentacji zabronione					

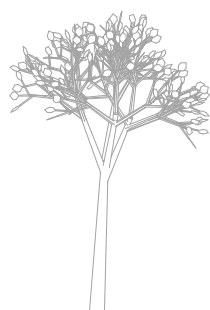
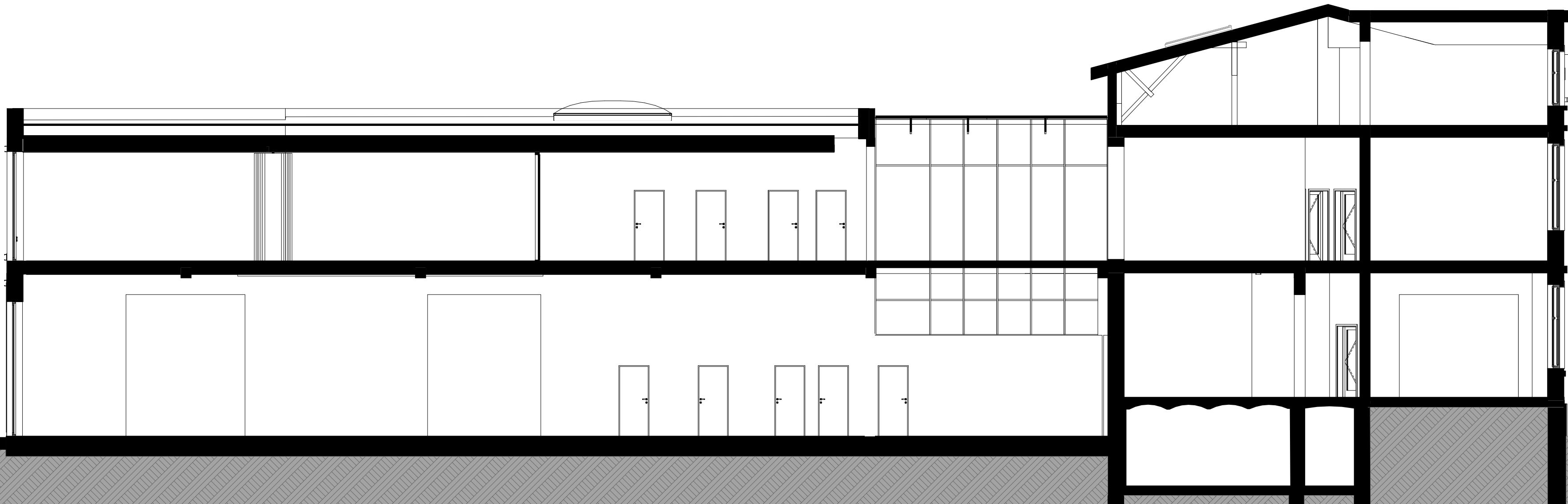

Jednostka projektowa:	<div><div></div><div>archimedia</div></div>		Archimedia Architektów i Inżynierów ul. Święciańska 6, 61-132 Poznań telefon: 881 772 477 e-mail: archimedia@archimedia.com.pl			
Nazwa inwestycji:	PRZEBUDOWA I ROZBUDOWA BUDYNKU BIBLIOTEKI PUBLICZNEJ W KÓRNIKU NA DZ. NR EWID. 363					
Stadium:	KONCEPCJA ARCHITEKTONICZNA			KONCEPCJA 2		
Treść rysunku:	PRZĘKRÓJ B-B					
Opracowanie:	mgr inż. arch. Krzysztof Janus	uprawnienia budowlane w specjalności architektonicznej nr 7131/10/P/2005	Podpis:	Nr rys.:	A.2-06	
Opracowanie:	inż. arch. Szymon Dańon			Skala:	1:100	
				Data:	08.2023	
UWAGA! NINIEJSZY PROJEKT NALEŻY ROZPATRYWAĆ ŁĄCZNIE Z POZOSTAŁYMI PROJEKTAMI BRANŻOWYMI						
© Wszelkie prawa zastrzeżone. Powielanie lub wykorzystywanie niezgodne z przeznaczeniem bez zgody właściciela dokumentacji zabronione						



Jednostka projektowa:	 archimedia		Archimedia Architekci i Inżynierowie ul. Święciańska 6, 61-132 Poznań telefon: 881 772 477 e-mail: archimedia@archimedia.com.pl		
Nazwa inwestycji:	PRZEBUDOWA I ROZBUDOWA BUDYNKU BIBLIOTEKI PUBLICZNEJ W KÓRNIKU NA DZ. NR EWID. 363				
Stadium:	KONCEPCJA ARCHITEKTONICZNA		KONCEPCJA 2		
Treść rysunku:	ELEWACJE FRONTOWA				
Opracowanie:	mgr inż. arch. Krzysztof Janus	uprawnienia budowlane w specjalności architektonicznej nr 7131/10/P/2005	Podpis:	Nr rys.:	A.2-07
Opracowanie:	inż. arch. Szymon Dadun			Skala:	1:3,59
				Data:	08.2023
UWAGA! NINIEJSZY PROJEKT NALEŻY ROZPATRYWAĆ ŁĄCZNIE Z POZOSTAŁYMI PROJEKTAMI BRANŻOWYMI					
© Wszelkie prawa zastrzeżone. Powielanie lub wykorzystywanie niezgodne z przeznaczeniem bez zgody właściciela dokumentacji zabronione					



Jednostka projektowa:	<div><div>archimedia</div><div>Archimedia Architekti i Inżynierowie ul. Święciańska 6, 61-132 Poznań telefon: 881 772 477 e-mail: archimedia@archimedia.com.pl</div></div>				
Nazwa inwestycji:	PRZEBUDOWA I ROZBUDOWA BUDYNKU BIBLIOTEKI PUBLICZNEJ W KÓRNIKU NA DZ. NR EWID. 363				
Stadium:	KONCEPCJA ARCHITEKTONICZNA			KONCEPCJA 2	
Treść rysunku:	ELEWACJE BOCZNA - OD DROGI WEWNĘTRZNEJ				
Opracowanie:	mgr inż. arch. Krzysztof Janus	uprawnienia budowlane w specjalności architektonicznej nr 713/10/P/2005	Podpis:	Nr rys.:	A.2-08
Opracowanie:	inż. arch. Szymon Dadun			Skala:	
				Data:	08.2023
UWAGA! NINIEJSZY PROJEKT NALEŻY ROZPATRYWAĆ ŁĄCZNIE Z POZOSTAŁYMI PROJEKTAMI BRANŻOWYMI					
© Wszelkie prawa zastrzeżone. Powielanie lub wykorzystywanie niezgodne z przeznaczeniem bez zgody właściciela dokumentacji zabronione					



Jednostka projektowa:	<div></div> <div>archimedia</div>		Archimedia Architekci i Inżynierowie ul. Święciańska 6, 61-132 Poznań telefon: 881 772 477 e-mail: archimedia@archimedia.com.pl		
Nazwa inwestycji:	PRZEBUDOWA I ROZBUDOWA BUDYNKU BIBLIOTEKI PUBLICZNEJ W KÓRNIKU NA DZ. NR EWID. 363				
Stadium:	KONCEPCJA ARCHITEKTONICZNA			KONCEPCJA 2	
Treść rysunku:	ELEWACJE TYLNA - OD STRONY OGRODU				
Opracowanie:	mgr inż. arch. Krzysztof Janus	<div>uprawnienia budowlane w specjalności architektonicznej nr 7131/10/P/2005</div>	Podpis:	Nr rys.:	A.2-09
Opracowanie:	inż. arch. Szymon Dadun			Skala:	1:5,12
				Data:	08.2023
UWAGA! NINIEJSZY PROJEKT NALEŻY ROZPATRYWAĆ ŁĄCZNIE Z POZOSTAŁYMI PROJEKTAMI BRANŻOWYMI					
© Wszelkie prawa zastrzeżone. Powielanie lub wykorzystywanie niezgodne z przeznaczeniem bez zgody właściciela dokumentacji zabronione					

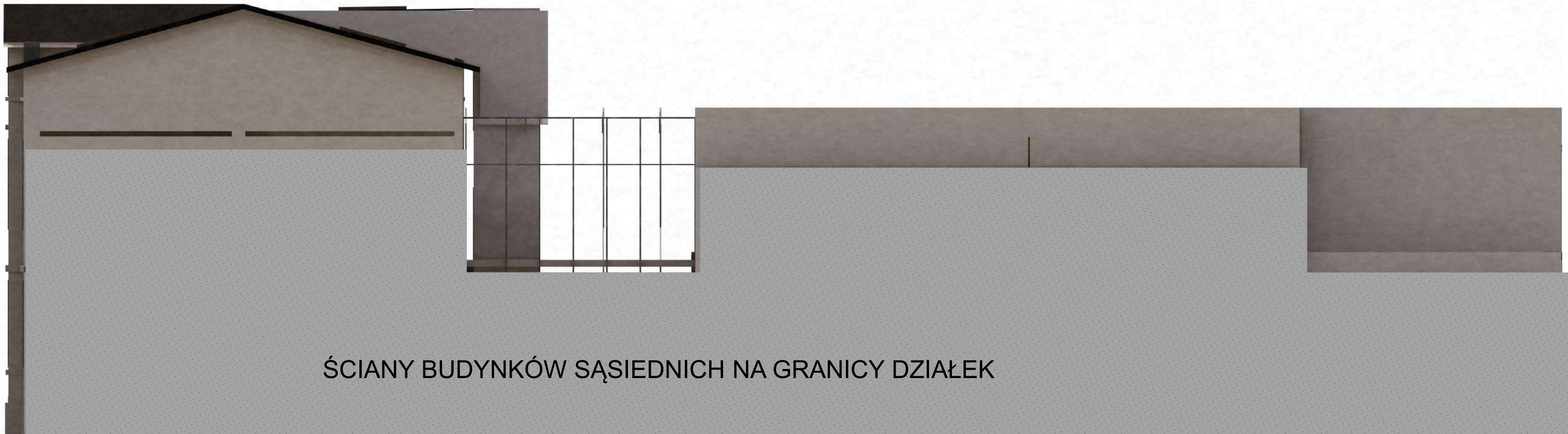

ŚCIANY BUDYNKÓW SĄSIEDNICH NA GRANICY DZIAŁEK

Jednostka projektowa:			Archimedia Architekti i Inżynierowie ul. Święciańska 6, 61-132 Poznań telefon: 881 772 477 e-mail: archimedia@archimedia.com.pl		
Nazwa inwestycji:	PRZEBUDOWA I ROZBUDOWA BUDYNKU BIBLIOTEKI PUBLICZNEJ W KÓRNIKU NA DZ. NR EWID. 363				
Stadium:	KONCEPCJA ARCHITEKTONICZNA			KONCEPCJA 2	
Treść rysunku:	ELEWACJE BOCZNA - OD GRANICY DZIAŁKI				
Opracowanie:	mgr inż. arch. Krzysztof Janus	uprawnienia budowlane w specjalności architektonicznej nr 713/10/P/2005	Podpis:	Nr rys.:	A.2-10
Opracowanie:	inż. arch. Szymon Dadun			Skala:	1:3,59
				Data:	08.2023
UWAGA! NINIEJSZY PROJEKT NALEŻY ROZPATRYWAĆ ŁĄCZNIE Z POZOSTAŁYMI PROJEKTAMI BRANŻOWYMI					
© Wszelkie prawa zastrzeżone. Powielanie lub wykorzystywanie niezgodne z przeznaczeniem bez zgody właściciela dokumentacji zabronione					

BILANS TERENU:

CAŁKOWITA POWIERZCHNIA DZIAŁKI: **2914.0 m²**
POWIERZCHNIA ZABUDOWY: **874,2 m²** =30% DZIAŁKI
BUDYNEK ISTNIEJĄCY: 198,0 m²
BUDYNEK NOWOPROJEKTOWANY: 676,2 m²
POWIERZCHNIA UTWARDZONA: **842,6 m²**
UTWARDZONA ISTNIEJĄCA: 512,5 m²
UTWARDZONA PROJEKTOWANA: 330,1 m²
POWIERZCHNIA BIOLOGICZNIE CZYNNNA: **1196,7 m²**

IŁOŚĆ MIEJSC POSTOJOWYCH: 10
W TYM DLA NIEPEŁNOSPRAWNYCH: 1
IŁOŚĆ MIEJSC DLA ROWERÓW: 10

LEGENDA:

- POWIERZCHNIA BIOLOGICZNIE CZYNNNA
- POWIERZCHNIA UTWARDZONA- ISTNIEJĄCA
- POWIERZCHNIA UTWARDZONA PROJEKTOWANA
- POWIERZCHNIA ZABUDOWY- ISTNIEJĄCA
- POWIERZCHNIA ZABUDOWY- PROJEKTOWANA
- ZIELEŃ WYSOKA, KRZEWY- PROJEKTOWANA
- WEJŚCIE GŁÓWNE
- WEJŚCIE POMOCNICZE
- OGRODY DESZCZOWE
- MAŁA ARCHITEKTURA

Jednostka projektowa:	 archimedia		Archimedia Architekti i Inżynierowie ul. Świeciańska 6, 61-132 Poznań telefon: 881 772 477 e-mail: archimedia@archimedia.com.pl		
Nazwa inwestycji:	PRZEBUDOWA I ROZBUDOWA BUDYNKU BIBLIOTEKI PUBLICZNEJ W KÓRNIKU NA DZ. NR EWID. 363				
Stadium:	KONCEPCJA ARCHITEKTONICZNA			KONCEPCJA 3	
Treść rysunku:	PROJEKT ZAGOSPODAROWANIA TERENU				
Opracowanie:	mgr inż. arch. Krzysztof Janus	uprawnienia budowlane w specjalności architektonicznej nr 7131/10P/2005	Podpis:	Nr rys.:	PZT-03
Opracowanie:	inż. arch. Szymon Dadun			Skala:	1:500
				Data:	08.2023
UWAGA! NINIEJSZY PROJEKT NALEŻY ROZPATRYWAĆ ŁĄCZNIE Z POZOSTAŁYMI PROJEKTAMI BRANŻOWYMI					
© Wszelkie prawa zastrzeżone. Powielanie lub wykorzystywanie niezgodne z przeznaczeniem bez zgody właściciela dokumentacji zabronione					

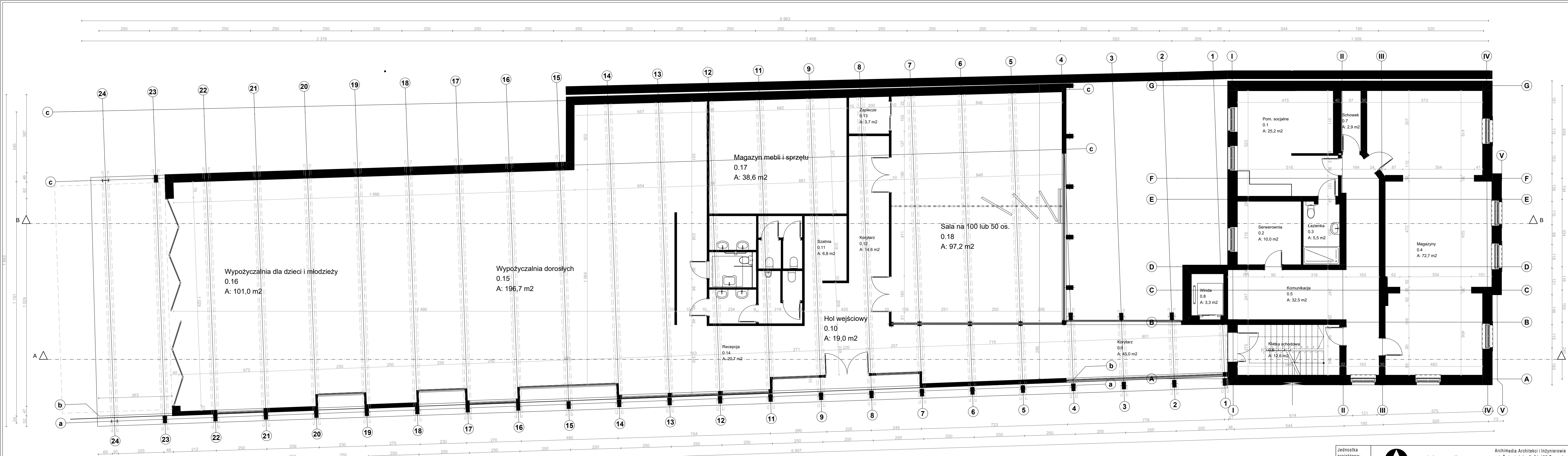

Jednostka projektowa:	<div><div></div><div>archimedia</div></div>		Archimedia Architekci i Inżynierowie ul. Święciańska 6, 61-132 Poznań telefon: 881 772 477 e-mail: archimedia@archimedia.com.pl	
Nazwa inwestycji:	PRZEBUDOWA I ROZBUDOWA BUDYNKU BIBLIOTEKI PUBLICZNEJ W KÓRNIKU NA DZ. NR EWID. 363			
Stadium:	KONCEPCJA ARCHITEKTONICZNA		KONCEPCJA 3	
Treść rysunku:	RZUT PARTERU			
Opracowanie:	mgr inż. arch. Krzysztof Janus	uprawnienia budowlane w specjalności architektonicznej nr 75310/01005	Podpis:	Nr rys.: A.3-02
Opracowanie:	inż. arch. Szymon Dadun			Skala: 1:100
				Data: 08.2023

UWAGA! NINIEJSZY PROJEKT NALEŻY ROZPATRYWAĆ ŁĄCZNIE Z POZOSTALYMI PROJEKTAMI BRANŻOWYMI
© Wszelkie prawa zastrzeżone. Powielanie lub wykorzystywanie niezgodne z przeznaczeniem bez zgody właściciela dokumentacji zabronione

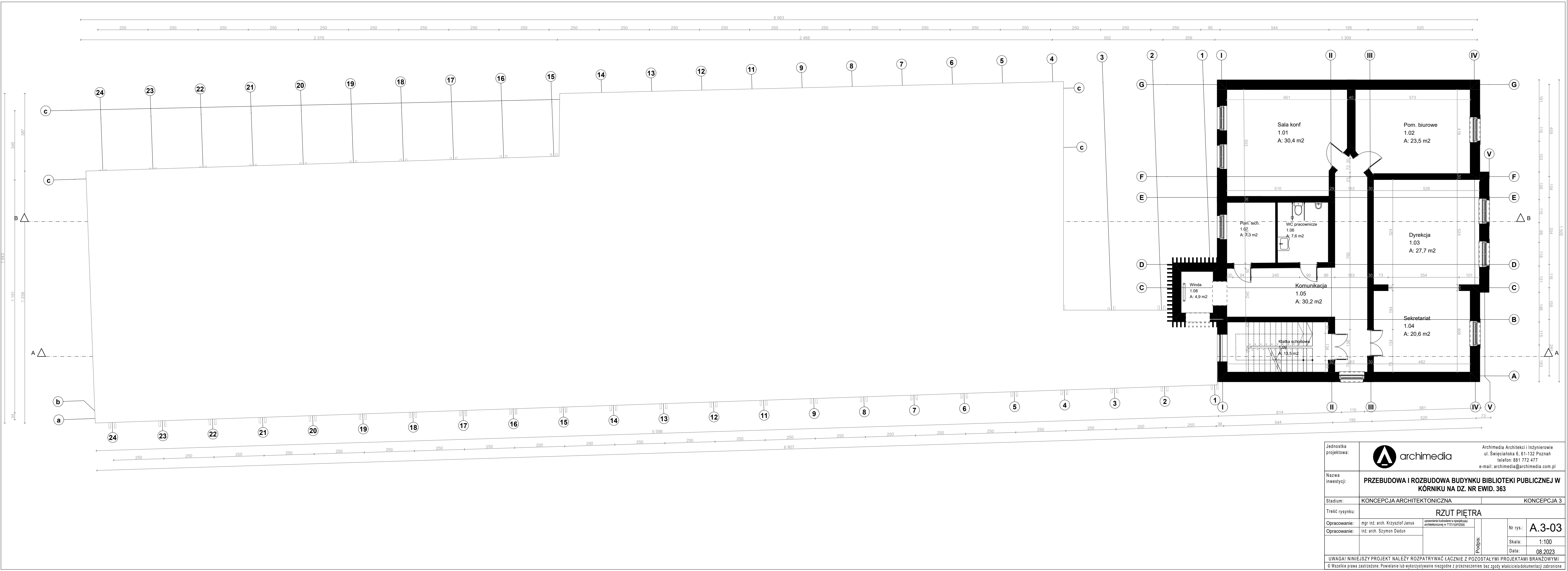

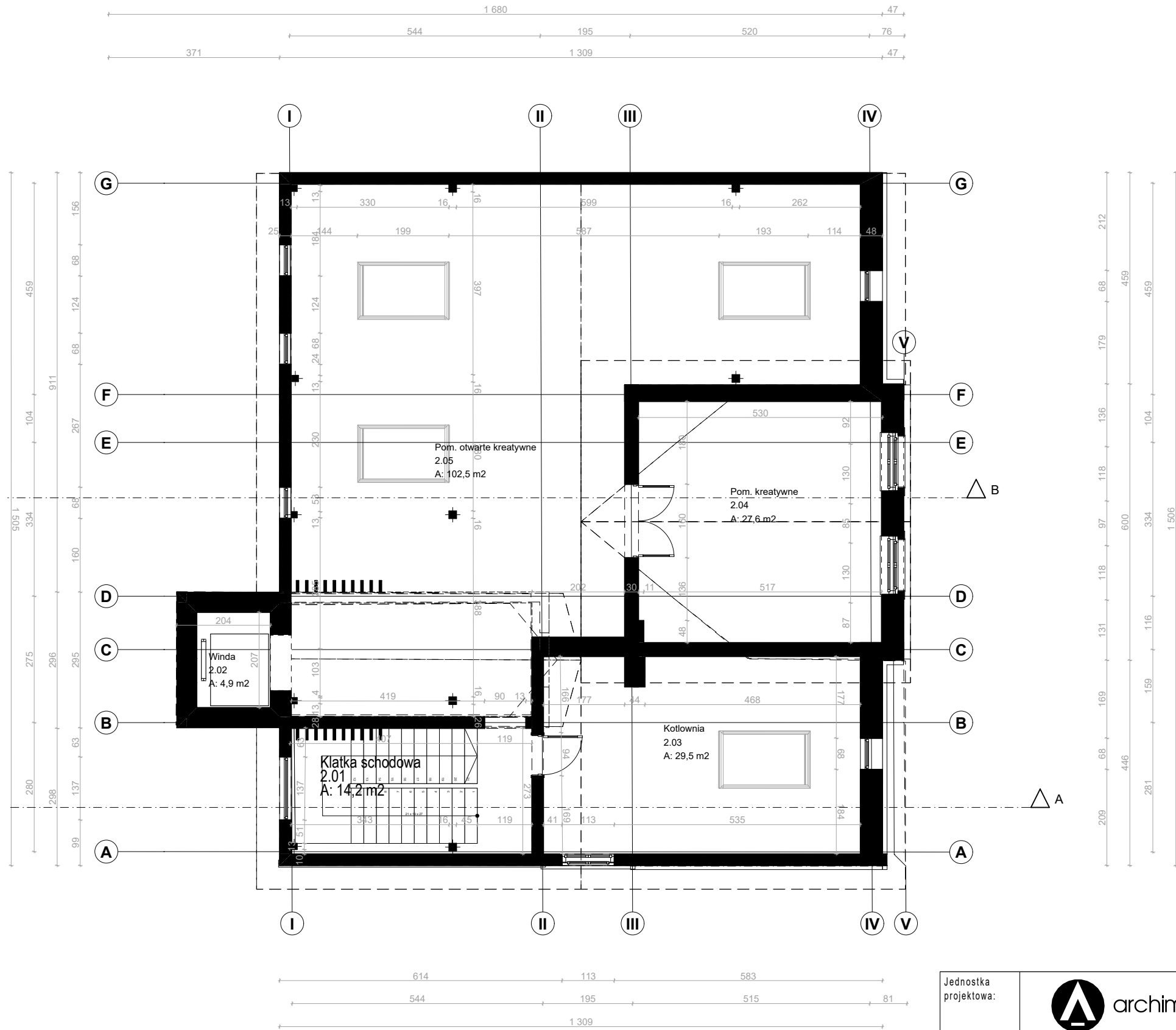

Jednostka projektowa:	<div><div></div><div>Archimedia Architektki i Inżynierowie ul. Święciańska 6, 61-132 Poznań telefon: 881 772 477 e-mail: archimedia@archimedia.com.pl</div></div>	
Nazwa inwestycji:	PRZEBUDOWA I ROZBUDOWA BUDYNKU BIBLIOTEKI PUBLICZNEJ W KÓRNIKU NA DZ. NR EWID. 363	
Stadium:	KONCEPCJA ARCHITEKTONICZNA	KONCEPCJA 3
Treść rysunku:	RZUT PIĘTRA	
Opracowanie:	mgr inż. arch. Krzysztof Janus	uprawnienia budowlane w specjalności architektonicznej nr 75310/0105/005
Opracowanie:	inż. arch. Szymon Dadun	
		Podpis:
		Nr rys.: A.3-03
		Skala: 1:100
		Data: 08.2023
UWAGA! NINIEJSZY PROJEKT NALEŻY ROZPATRYWAĆ ŁĄCZNIE Z POZOSTAŁYMI PROJEKTAMI BRANŻOWYMI		
© Wszelkie prawa zastrzeżone. Powielanie lub wykorzystywanie niezgodne z przeznaczeniem bez zgody właściciela dokumentacji zabronione		

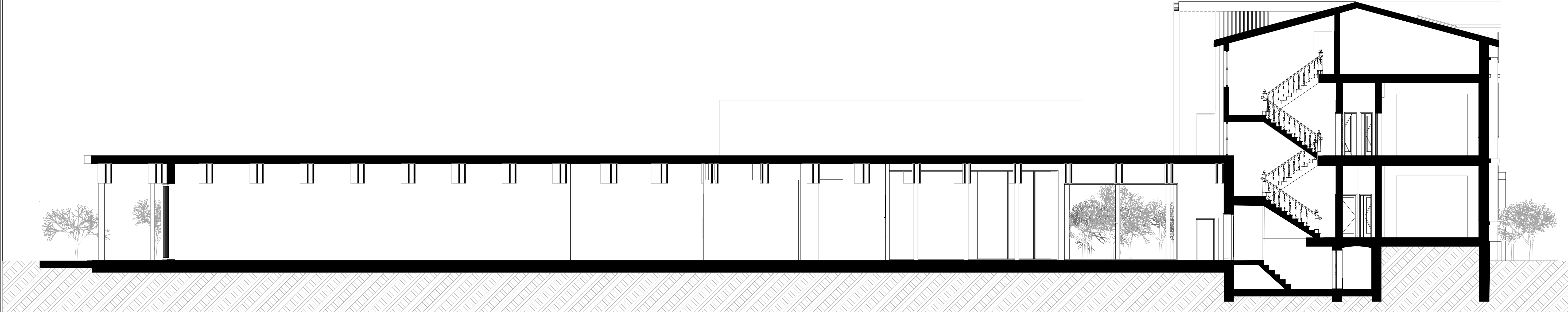

Jednostka projektowa:	<div><div></div><div>archimedia</div></div>		Archimedia Architekci i Inżynierowie ul. Święciańska 6, 61-132 Poznań telefon: 881 772 477 e-mail: archimedia@archimedia.com.pl		
Nazwa inwestycji:	PRZEBUDOWA I ROZBUDOWA BUDYNKU BIBLIOTEKI PUBLICZNEJ W KÓRNIKU NA DZ. NR EWID. 363				
Stadium:	KONCEPCJA ARCHITEKTONICZNA		KONCEPCJA 3		
Treść rysunku:	RZUT PODDASZA				
Opracowanie:	mgr inż. arch. Krzysztof Janus	uprawnienia budowlane w specjalności architektonicznej nr 7131/10P/2005	Podpis:	Nr rys.:	A.3-04
Opracowanie:	inż. arch. Szymon Dadun			Skala:	1:100
				Data:	08.2023

UWAGA! NINIEJSZY PROJEKT NALEŻY ROZPATRYWAĆ ŁĄCZNIE Z POZOSTAŁYMI PROJEKTAMI BRANŻOWYMI
© Wszelkie prawa zastrzeżone. Powielanie lub wykorzystywanie niezgodne z przeznaczeniem bez zgody właściciela dokumentacji zabronione



Jednostka projektowa:	<div><div></div><div>archimedia</div></div> <div>Archimedia Architekci i Inżynierowie ul. Święciańska 6, 61-132 Poznań telefon: 881 772 477 e-mail: archimedia@archimedia.com.pl</div>				
Nazwa inwestycji:	PRZEBUDOWA I ROZBUDOWA BUDYNKU BIBLIOTEKI PUBLICZNEJ W KÓRNIKU NA DZ. NR EWID. 363				
Stadium:	KONCEPCJA ARCHITEKTONICZNA			KONCEPCJA 3	
Treść rysunku:	PRZEKRÓJ A-A				
Opracowanie:	mgr inż. arch. Krzysztof Janus	uprawnienia budowlane w specjalności architektonicznej nr 7151/1901/2025	Podpis:	Nr rys.:	A.3-05
Opracowanie:	inż. arch. Szymon Dadun			Skala:	
				Data:	08.2023
UWAGA! NINIEJSZY PROJEKT NALEŻY ROZPATRYWAĆ ŁĄCZNIE Z POZOSTAŁYMI PROJEKTAMI BRANŻOWYMI					
© Wszelkie prawa zastrzeżone. Powielanie lub wykorzystywanie niezgodne z przeznaczeniem bez zgody właściciela dokumentacji zabronione					

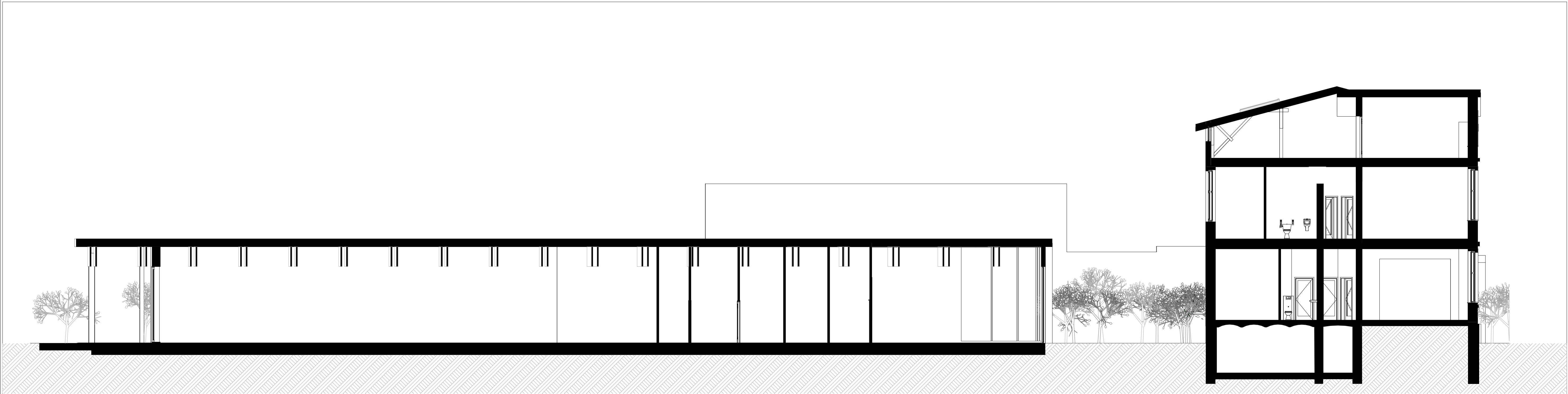

Jednostka projektowa:	<div><div></div><div>archimedia</div></div> <div>Archimedia Architekci i Inżynierowie ul. Święciańska 6, 61-132 Poznań telefon: 881 772 477 e-mail: archimedia@archimedia.com.pl</div>				
Nazwa inwestycji:	PRZEBUDOWA I ROZBUDOWA BUDYNKU BIBLIOTEKI PUBLICZNEJ W KÓRNIKU NA DZ. NR EWID. 363				
Stadium:	KONCEPCJA ARCHITEKTONICZNA			KONCEPCJA 3	
Treść rysunku:	PRZEKRÓJ B-B				
Opracowanie:	mgr inż. arch. Krzysztof Janus	uprawnienia budowlane w specjalności architektonicznej nr 7131/104/2022		Nr rys.:	A.3-06
Opracowanie:	inż. arch. Szymon Dadun				
		Podpis:		Skala:	1:100
				Data:	08.2023
UWAGA! NINIEJSZY PROJEKT NALEŻY ROZPATRYWAĆ ŁĄCZNIE Z POZOSTAŁYMI PROJEKTAMI BRANŻOWYMI					
© Wszelkie prawa zastrzeżone. Powielanie lub wykorzystywanie niezgodne z przeznaczeniem bez zgody właściciela dokumentacji zabronione					



Jednostka projektowa:	 archimedia		Archimedia Architekci i Inżynierowie ul. Święciańska 6, 61-132 Poznań telefon: 881 772 477 e-mail: archimedia@archimedia.com.pl		
Nazwa inwestycji:	PRZEBUDOWA I ROZBUDOWA BUDYNKU BIBLIOTEKI PUBLICZNEJ W KÓRNIKU NA DZ. NR EWID. 363				
Stadium:	KONCEPCJA ARCHITEKTONICZNA			KONCEPCJA 3	
Treść rysunku:	ELEWACJA FRONTOWA				
Opracowanie:	mgr inż. arch. Krzysztof Janus	uprawnienia budowlane w specjalności architektonicznej nr 7131/10/P/2005	Podpis:	Nr rys.:	A.3-07
Opracowanie:	inż. arch. Szymon Dadun			Skala:	1:1,79
				Data:	08.2023
UWAGA! NINIEJSZY PROJEKT NALEŻY ROZPATRYWAĆ ŁĄCZNIE Z POZOSTAŁYMI PROJEKTAMI BRANŻOWYMI					
© Wszelkie prawa zastrzeżone. Powielanie lub wykorzystywanie niezgodne z przeznaczeniem bez zgody właściciela dokumentacji zabronione					



Jednostka projektowa:	<div><div></div><div>archimedia</div></div> <div>Archimedia Architekci i Inżynierowie ul. Święciańska 6, 61-132 Poznań telefon: 881 772 477 e-mail: archimedia@archimedia.com.pl</div>	
Nazwa inwestycji:	PRZEBUDOWA I ROZBUDOWA BUDYNKU BIBLIOTEKI PUBLICZNEJ W KÓRNIKU NA DZ. NR EWID. 363	
Stadium:	KONCEPCJA ARCHITEKTONICZNA	KONCEPCJA 3
Treść rysunku:	ELEWACJA BOCZNA - OD DROGI WEWNĘTRZNEJ	
Opracowanie:	mgr inż. arch. Krzysztof Janus	<div>uprawnienia budowlane w specjalności architektonicznej nr 75310/00002</div> <div>Podpis:</div>
Opracowanie:	inż. arch. Szymon Dadun	
		Nr rys.: A.3-08
		Skala: 1:100
		Data: 08.2023
UWAGA! NINIEJSZY PROJEKT NALEŻY ROZPATRYWAĆ ŁĄCZNIE Z POZOSTAŁYMI PROJEKTAMI BRANŻOWYMI		
© Wszelkie prawa zastrzeżone. Powielanie lub wykorzystywanie niezgodne z przeznaczeniem bez zgody właściciela dokumentacji zabronione		



Jednostka projektowa:	 archimedia		Archimedia Architekci i Inżynierowie ul. Święciańska 6, 61-132 Poznań telefon: 881 772 477 e-mail: archimedia@archimedia.com.pl		
Nazwa inwestycji:	PRZEBUDOWA I ROZBUDOWA BUDYNKU BIBLIOTEKI PUBLICZNEJ W KÓRNIKU NA DZ. NR EWID. 363				
Stadium:	KONCEPCJA ARCHITEKTONICZNA		KONCEPCJA 3		
Treść rysunku:	ELEWACJA TYLNA - OD STRONY OGRODU				
Opracowanie:	mgr inż. arch. Krzysztof Janus	uprawnienie budowlane w specjalności architektonicznej nr 7131/10/P/2005	Podpis:	Nr rys.:	A.3-09
Opracowanie:	inż. arch. Szymon Dadun			Skala:	1:2,58
				Data:	08.2023
UWAGA! NINIEJSZY PROJEKT NALEŻY ROZPATRYWAĆ ŁĄCZNIE Z POZOSTAŁYMI PROJEKTAMI BRANŻOWYMI					
© Wszelkie prawa zastrzeżone. Powielanie lub wykorzystywanie niezgodne z przeznaczeniem bez zgody właściciela dokumentacji zabronione					

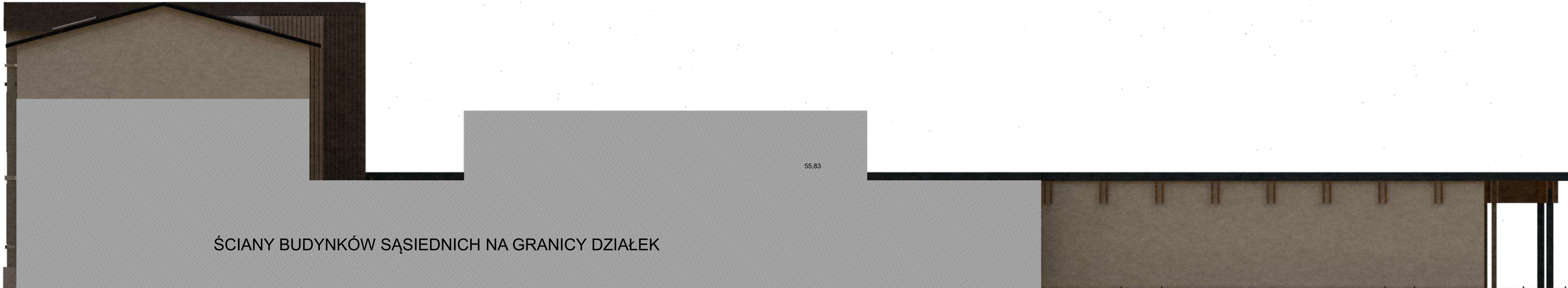

ŚCIANY BUDYNKÓW SĄSIEDNICH NA GRANICY DZIAŁEK

55.83

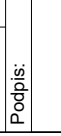
Jednostka projektowa:			Archimedia Architekti i Inżynierowie ul. Święciańska 6, 61-132 Poznań telefon: 881 772 477 e-mail: archimedia@archimedia.com.pl		
Nazwa inwestycji:	PRZEBUDOWA I ROZBUDOWA BUDYNKU BIBLIOTEKI PUBLICZNEJ W KÓRNIKU NA DZ. NR EWID. 363				
Stadium:	KONCEPCJA ARCHITEKTONICZNA		KONCEPCJA 3		
Treść rysunku:	ELEWACJA BOCZNA OD GRANICY DZIAŁKI				
Opracowanie:	mgr inż. arch. Krzysztof Janus	uprawnienia budowlane w specjalności architektonicznej nr 75310/10/2022		Nr rys.:	A.3-10
Opracowanie:	inż. arch. Szymon Dadun			Skala:	
				Data:	08.2023
UWAGA! NINIEJSZY PROJEKT NALEŻY ROZPATRYWAĆ ŁĄCZNIE Z POZOSTAŁYMI PROJEKTAMI BRANŻOWYMI					
© Wszelkie prawa zastrzeżone. Powielanie lub wykorzystywanie niezgodne z przeznaczeniem bez zgody właściciela dokumentacji zabronione					

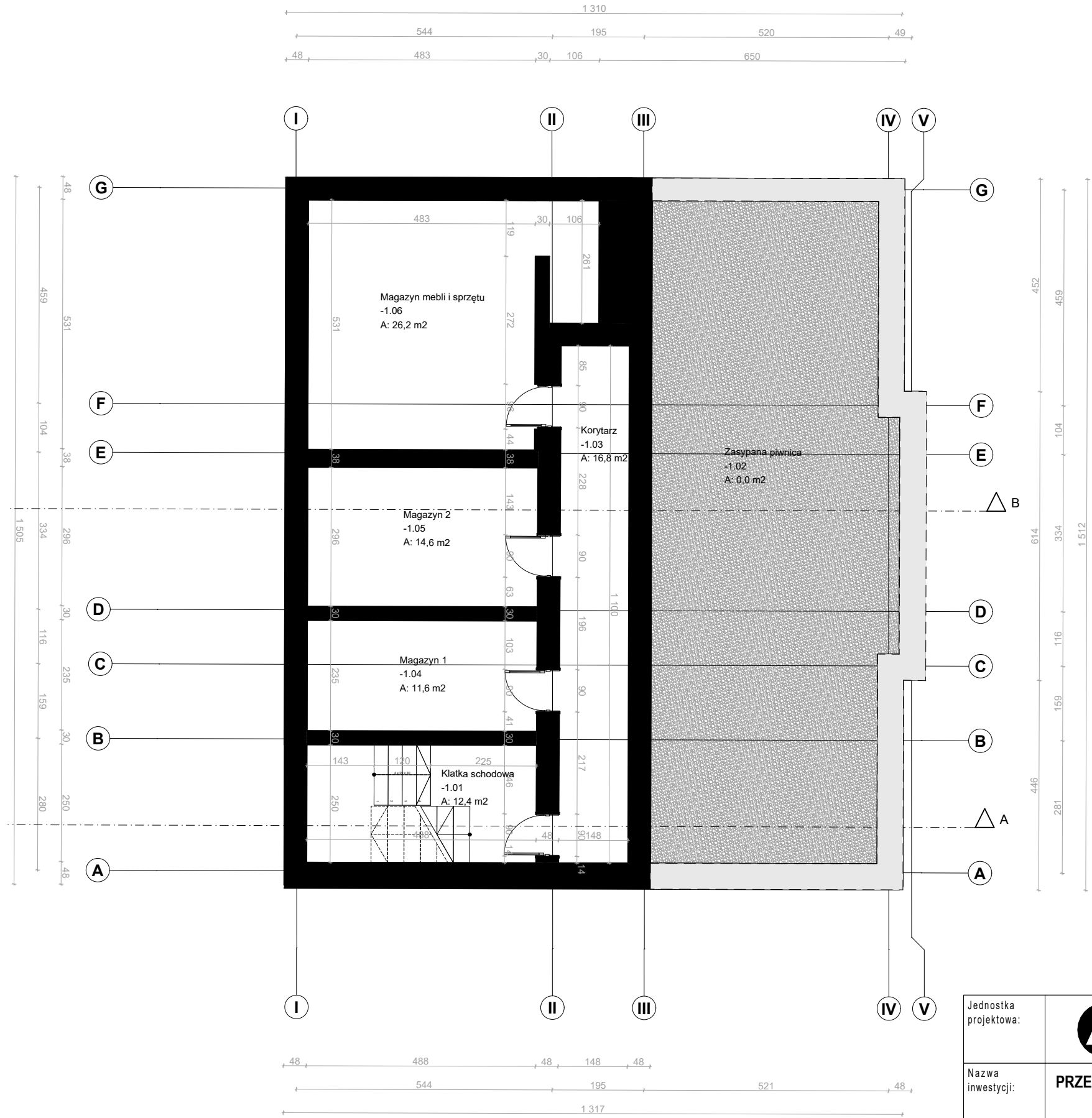

Jednostka projektowa:	<div><div></div><div>archimedia</div></div>		Archimedia Architekci i Inżynierowie ul. Święciańska 6, 61-132 Poznań telefon: 881 772 477 e-mail: archimedia@archimedia.com.pl			
Nazwa inwestycji:	PRZEBUDOWA I ROZBUDOWA BUDYNKU BIBLIOTEKI PUBLICZNEJ W KÓRNIKU NA DZ. NR EWID. 363					
Stadium:	KONCEPCJA ARCHITEKTONICZNA		KONCEPCJA 3			
Treść rysunku:	RZUT PIWNICY					
Opracowanie:	mgr inż. arch. Krzysztof Janus	uprawnienia budowlane w specjalności architektonicznej nr 7131/10P/2005	Podpis:	Nr rys.:	A.3-01	
Opracowanie:	inż. arch. Szymon Dadun			Skala:		1:100
				Data:		08.2023
UWAGA! NINIEJSZY PROJEKT NALEŻY ROZPATRYWAĆ ŁĄCZNIE Z POZOSTAŁYMI PROJEKTAMI BRANŻOWYMI						
© Wszelkie prawa zastrzeżone. Powielanie lub wykorzystywanie niezgodne z przeznaczeniem bez zgody właściciela dokumentacji zabronione						