

LOKAL 9

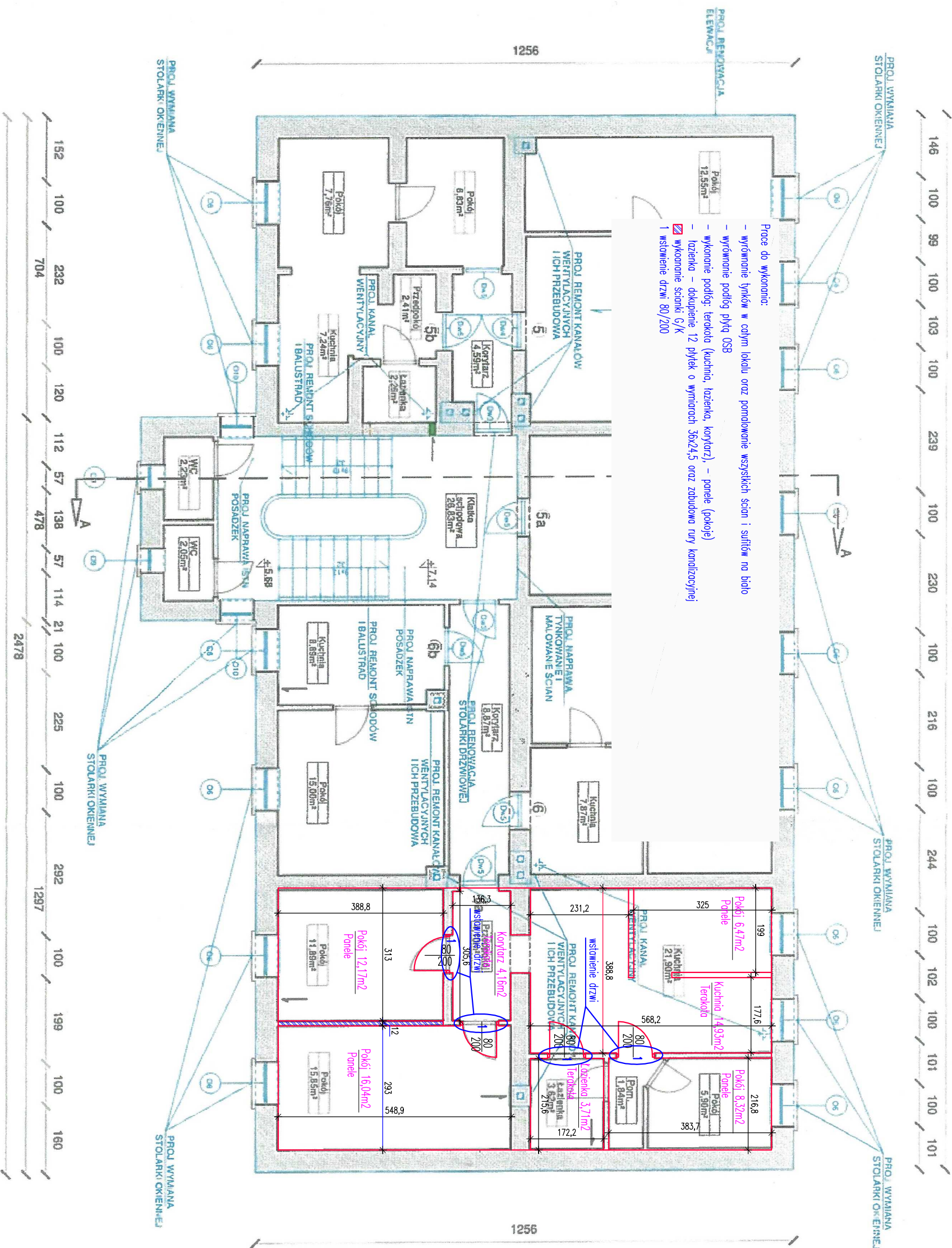

- Prace do wykonania:
- wyłonienie tynków w całym lokalu oraz pomalowanie wszystkich ścian i sufitów na biało
 - wyłonienie podłóg płytą OSB
 - wykonanie podłóg: terakota (kuchnia, łazienka, korytarz), - panele (pokoje)
 - łazienka - dokupienie 12 płytek o wymiarach 36x24,5 oraz zabudowa rur kanalizacyjnej
 - wykonanie ścianki G/K
 - wstawienie drzwi 80/200

- UWAGI:
1. KOLOREM NIEBIESKIM OZNACZONO ELEMENTY PROJEKTOWANE.
 2. NALEŻY STOSOWAĆ MATERIAŁY BUDOWLANE POSIADAJĄCE ATYST Oraz AKTUALNE APROBATY TECHNICZNE.
 3. WSZYSTKIE PROPONOWANE W PROJEKIE URZĄDZENIA NALEŻY MONTOWAĆ ZGODNIE Z INSTRUKCJĄ I ZALECENIAMI PRODUCENTA, MATERIAŁY STOSOWAĆ ZGODNIE Z INSTRUKCJĄ I KARTĄ PRODUKTU.
 4. WSZYSTKIE WYMIARY NA RYSUNKU NALEŻY KAŻDORAZOWO SPRAWDZIĆ W NATURZE, W PRZYPADKU RÓŻNIC SKONTAKTOWAĆ SIĘ Z PROJEKTANTEM.

STUDIO ARCHITEKTURY GAMMA sp. z o.o.
ul. Opalska 15, 15-549 Białystok
NIP: 5652091851, REGON: 14000503162
tel. 531 901-470 KRS: 200843264
e-mail: architekt@bielystok@gmail.com

TEMAT:
Roboty budowlane związane z remontem budynku mieszkalnego wielorodzinnego z częścią usługową przy ulicy 1 Maja 52 w Żyrardowie

ADRES:
działka nr ewid. 4022/7, 4001, 4022/8, 4022/9
95-300 Żyrardów
obryb ewid. Nr. 4 Żyrardów

INWESTOR:
Młostko Żyrardów
Plac Jana Pawła II nr 1
95-300 Żyrardów

PRZEDMIOT RYSUNKU:		Nr rysunku:
RZUT II PIĘTRA		4
STADIUM:		Skala:
PROJEKT WYKONAWCZY		1:100
Specjalność:	Imię i nazwisko:	Podpis:
Projektant:	mgr inż. arch. Andrzej Gabalecki upr. bud. w spec. arch. do poj. bez ograniczeń	
Sprawdził:	mgr inż. arch. Krzysztof Guszarski upr. bud. w spec. arch. do poj. bez ograniczeń	
Współpraca:	mgr inż. arch. Inna Zaleska	
Projektant:	mgr inż. Barbara Irena Soloniarz upr. bud. do poj. i kier. robotami budowlanymi bez ograniczeń w spec. konstrukcyjno-budowlanej	
Sprawił:	mgr inż. Tomasz Kozłowski upr. bud. do poj. i kier. robotami budowlanymi bez ograniczeń w spec. konstrukcyjno-budowlanej	
DATA:	21.10.2019r.	Nr. str.: