

Zestawienie rysunków:

I1	INWENTARYZACJA	SKALA 1:100
A0	WYBURZENIA	SKALA 1:100
A1	RZUT POMIESZCZEŃ	SKALA 1:100
A2	RZUT SUFITÓW	SKALA 1:100
A3	RZUT PODŁÓG	SKALA 1:100
A4	WIDOK ŚCIAN POM. 1	SKALA 1:50
A5	WIDOK ŚCIAN POM. 2	SKALA 1:50
A6	WIDOK ŚCIAN POM. 3	SKALA 1:50
A7	WIDOK ŚCIAN POM. 4	SKALA 1:50
A8	WIDOK ŚCIAN POM. 5	SKALA 1:50
A9	WIDOK ŚCIAN POM. 6	SKALA 1:50
A10	WIDOK ŚCIAN POM. 7	SKALA 1:50
A11	WIDOK ŚCIAN POM. 8	SKALA 1:50
A12	WIDOK ŚCIAN POM. 9	SKALA 1:50
A13	WIDOK ŚCIAN POM. 10	SKALA 1:50
A14	WIDOK ŚCIAN POM. 11	SKALA 1:50
A15	WIDOK ŚCIAN POM. 11	SKALA 1:50
A16	WIDOK ŚCIAN POM. 11	SKALA 1:50
A17	WIDOK ŚCIAN POM. 12	SKALA 1:50
A18	WIDOK ŚCIAN POM. 13	SKALA 1:50
A19	WIDOK ŚCIAN POM. 14	SKALA 1:50
A20	WIDOK ŚCIAN POM. 15	SKALA 1:50
A21	WIDOK ŚCIAN POM. 16	SKALA 1:50
A22	WIDOK ŚCIAN POM. 17	SKALA 1:50
A23	WIDOK ŚCIAN POM. 18	SKALA 1:50
A24	WIDOK ŚCIAN POM. 19	SKALA 1:50
A25	WIDOK ŚCIAN POM. 20	SKALA 1:50
A26	WIDOK ŚCIAN POM. 21	SKALA 1:50
A27	WIDOK ŚCIAN POM. 22	SKALA 1:50
A28	WIDOK ŚCIAN POM. 23	SKALA 1:50
A29	WIDOK ŚCIAN POM. 24	SKALA 1:50
A30	WIDOK ŚCIAN POM. 25	SKALA 1:50
A31	WIDOK ŚCIAN POM. 26	SKALA 1:50
A32	WIDOK ŚCIAN POM. 27,28	SKALA 1:50
A33	ZESTAWIENIE STOLARKI	SKALA 1:50
W1	WIZUALIZACJE POM. 1	
W2	WIZUALIZACJE POM. 3	
W3	WIZUALIZACJE POM. 4	
W4	WIZUALIZACJE POM. 7	
W5	WIZUALIZACJE POM. 7	
W6	WIZUALIZACJE POM. 13	
W7	WIZUALIZACJE POM. 13	
W8	WIZUALIZACJE POM. 14	
W9	WIZUALIZACJE POM. 14	
W10	WIZUALIZACJE TARASU	
W11	WIZUALIZACJE TARASU	

Obiekt: INWENTARYZACJA LOKALU NIEMIESZKALNEGO (UŻYTKOWEGO)	Adres inwestycji : Warszawa ul. Stawki 3a obręb ewidencyjny - 5-01-06 działka nr ewidencyjny - 2/1		
	RZUT PARTERU (poziom ± 0,00 m)	Skala:	
		1:100	

- KAMERA MONITORINGU
- CZUJKA RUCHU
- ISTNIEJĄCE GNIAZDA ELEKTRYCZNE I LAN
- KALORYFER
- WENTYLACJA
- KLIMATYZACJA
- KLIMATYZACJA
- WENTYLACJA/KLIMATYZACJA
- CZUJKA POŻAROWA
- POŻAROWY WYŁĄCZNIK PRĄDU
- OŚWIETLENIE EWAKUACYJNE
- SYGNALIZACJA POŻAROWA

DS STUDIO DAMIAN SZULC ul. Jana Nowaka Jeziorańskiego 53b/27, 03-982 Warszawa tel. 607 411 866, e-mail: damianszulc@op.pl			
Temat	Dostosowanie lokalu nr 0 znajdującego się w budynku przy ul. Stawki 3a w Warszawie na potrzeby funkcjonowania biblioteki uczelnianej z czytelnią, pomieszczeń do przechowywania dokumentów publicznych oraz blankietów i ich dokumentów a także archiwum zakładowego	skala	1:100
Adres	ul. Stawki 3a, Warszawa	data	02.2024
Inwestor	Akademia Wymiaru Sprawiedliwości, z siedzibą w Warszawie (02-520) przy ul. Wiśniowej 50	rys.	11
główny projektant	mgr inż. arch. Damian Szulc		
INWENTARYZACJA			
OPRACOWAŁ	mgr inż. arch. Damian Szulc		

Obiekt: INWENTARYZACJA LOKALU NIEMIESZKALNEGO (UŻYTKOWEGO)		Adres inwestycji : Warszawa ul. Stawki 3a obręb ewidencyjny - 5-01-06 działka nr ewidencyjny - 2/1	
RZUT PARTERU (poziom ± 0,00 m)		Skala: 1:100	

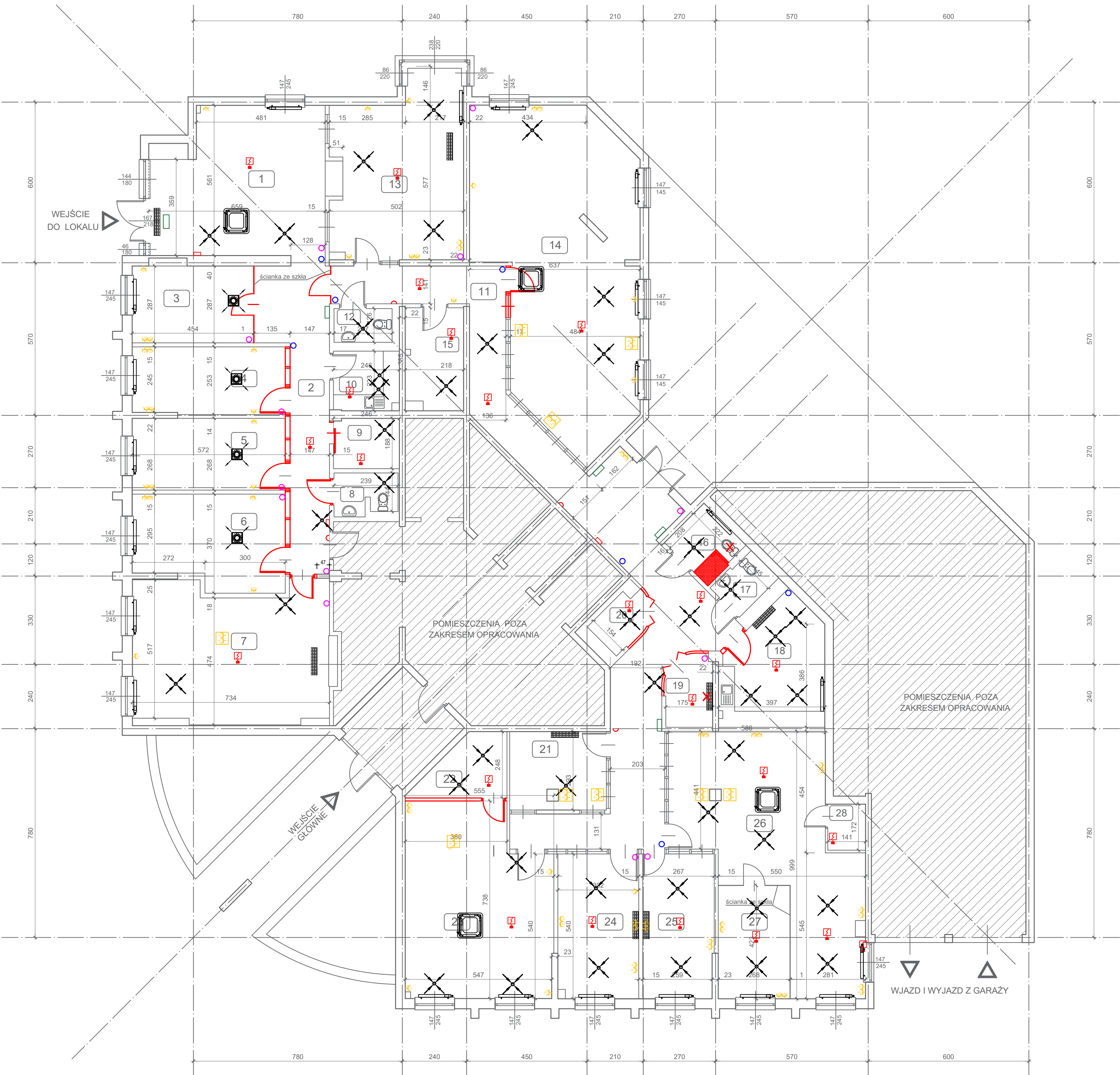

- KAMERA MONITORINGU
- CZUJKA RUCHU
- ISTNIEJĄCE GNIAZDA ELEKTRYCZNE I LAN
- KALORYFER
- WENTYLACJA
- KLIMATYZACJA
- KLIMATYZACJA
- WENTYLACJA/KLIMATYZACJA
- CZUJKA POŻAROWA
- POŻAROWY WYŁĄCZNIK PRĄDU
- OŚWIETLENIE EWAKUACYJNE
- SYGNALIZACJA POŻAROWA

elementy do usunięcia

ściany i drzwi przeznaczone do rozbiórki

DS STUDIO DAMIAN SZULC ul. Jana Nowaka Jeziorańskiego 53b/27, 03-982 Warszawa tel. 607 411 866, e-mail: damianszulc@op.pl		
Temat	Dostosowanie lokalu nr 0 znajdującego się w budynku przy ul. Stawki 3a w Warszawie na potrzeby funkcjonowania biblioteki uczelnianej z czytelnią, pomieszczeń do przechowywania dokumentów publicznych oraz blankietów tych dokumentów a także archiwum zakładowego	skala 1:100
Adres	ul. Stawki 3a, Warszawa	data 02.2024
Inwestor	Akademia Wymiaru Sprawiedliwości, z siedzibą w Warszawie (02-520) przy ul. Wiśniowej 50	rys. A0
główny projektant	mgr inż. arch. Damian Szulc	
WYBURZENIA		
OPRACOWAŁ	mgr inż. arch. Damian Szulc	

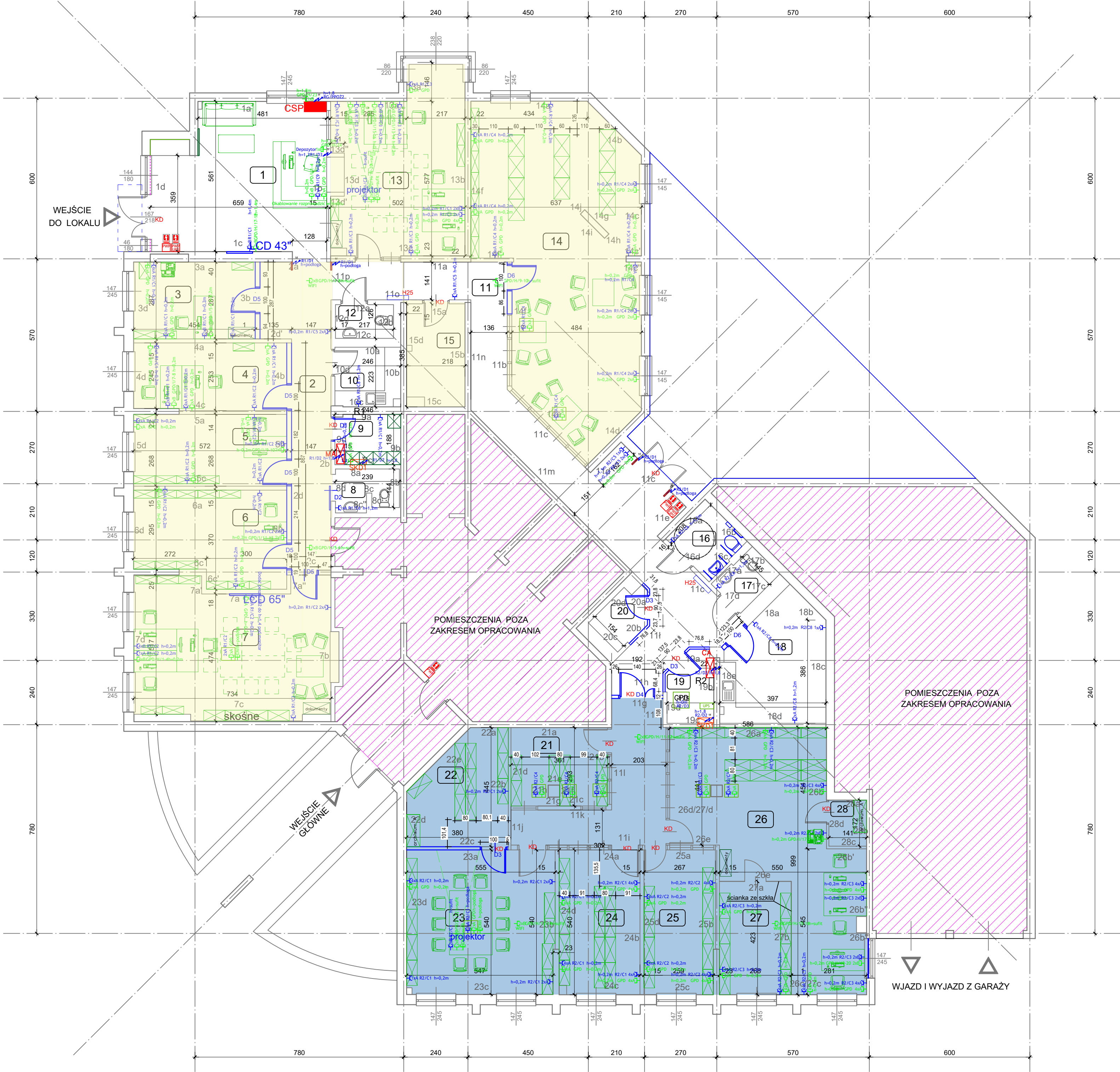

Pomieszczenie		Powierzchnia (m ²)	posadzka	wysokość (cm)
1	RECEPCJA	34,21	gres - istniejący	288/255
2	KORYTARZ	20,85	gres - istniejący	264/255
3	POKÓJ PRACOWNIKA BIBLIOTEKI	13,03	wyniowa - projektowana	289/255
4	POKÓJ BIBLIOTEKI - CZYTELNA	14,34	wyniowa - projektowana	289/264
5	POKÓJ BIBLIOTEKI - CZYTELNA	15,32	wyniowa - projektowana	289/264
6	POKÓJ BIBLIOTEKI - CZYTELNA	19,13	wyniowa - projektowana	289/264
7	POKÓJ BIBLIOTEKI - CZYTELNA	37,52	wyniowa - projektowana	317/287
8	W.C.	3,57	gres - istniejący	261
9	MAGAZYNEK	4,62	plytki granitowe - istniejące	261
10	POM. SOCJALNE	5,39	plytki granitowe - istniejące	261
11	KORYTARZ	61,51	wyniowa - projektowana	255/244
12	W.C.	2,78	gres - istniejący	254
13	PRACOWNIA BIBLIOTEKI	31,12	wyniowa - projektowana	300/255
14	POKÓJ BIBLIOTEKI - CZYTELNA	66,03	wyniowa - projektowana	300/255
15	MAGAZYN BIBLIOTEKI	8,10	gres - istniejący	255
16	W.C. dla niepełnosprawnych	4,69	gres - projektowany	244
17	W.C.	3,12	gres - istniejący	244
18	POM. SOCJALNE	16,19	gres - istniejący	244
19	SERWEROWNIA	4,16	gres - projektowany	244
20	MAGAZYNEK	3,24	gres - projektowany	244
21	POMIESZCZENIA ARCHIWUM	10,58	wyniowa - projektowana	255
22	POMIESZCZENIA ARCHIWUM	14,07	wyniowa - projektowana	240
23	POMIESZCZENIA ARCHIWUM	29,79	wyniowa - projektowana	300/277
24	POMIESZCZENIA ARCHIWUM	16,24	wyniowa - projektowana	291/256
25	POMIESZCZENIA ARCHIWUM	14,31	wyniowa - projektowana	291/256
26	POMIESZCZENIE PRACOWNIKÓW ARCHIWUM	44,69	wyniowa - projektowana	300/255
27	POMIESZCZENIA ARCHIWUM	11,34	wyniowa - projektowana	289
28	POMIESZCZENIA ARCHIWUM	2,43	gres - istniejący	255
suma		512,37		

11B KORYTARZ 15,93

- POMIESZCZENIA POZA ZAKRESEM OPRACOWANIA
- OBSZAR POD ARCHIWUM
159,38 mkw
- 3 stanowiska pracy w sali 26
71 regały 95x40x195cm (5 półek) łącznie 337 mb
- OBSZAR POD BIBLIOTEKĘ
237 mkw
58 regały 80x30x198cm (6 półek) łącznie 278 mb
- PROJEKTOWANE GNIAZDA ELEKTRYCZNE I LAN
FLORBOX
- lampa wisząca led 70 stopni, 5500 lum/381 lux
- lampa wisząca led 120 stopni, 5000 lum/53 lux
- oświetlenie w pom. gospodarczych, socjalnych i toaletach
lampa wisząca led 120 stopni, 5000 lum/80 lux
- drzwi z kontrolą dostępu
- nowoprojektowane ściany i drzwi
- projektowane wyposażenie
- bramki antykradzieżowe
- hydrant 25

DS STUDIO DAMIAN SZULC ul. Jana Nowaka Jeziorańskiego 53b/27, 03-982 Warszawa tel. 607 411 866, e-mail: damianszulc@op.pl			
Temat	Dostosowanie lokalu nr 0 znajdującego się w budynku przy ul. Stawki 3a w Warszawie na potrzeby funkcjonowania biblioteki uczelnianej z czytelnią, pomieszczeń do przechowywania dokumentów publicznych oraz blankietów tych dokumentów a także archiwum zakładowego	skala	1:100
Adres	ul. Stawki 3a, Warszawa	data	02.2024
Inwestor	Akademia Wymiaru Sprawiedliwości, z siedzibą w Warszawie (02-520) przy ul. Wiśniowej 50	rys.	A1
główny projektant	mgr inż. arch. Damian Szulc		
RZUT POMIESZCZEŃ			
OPRACOWAŁ	mgr inż. arch. Damian Szulc		

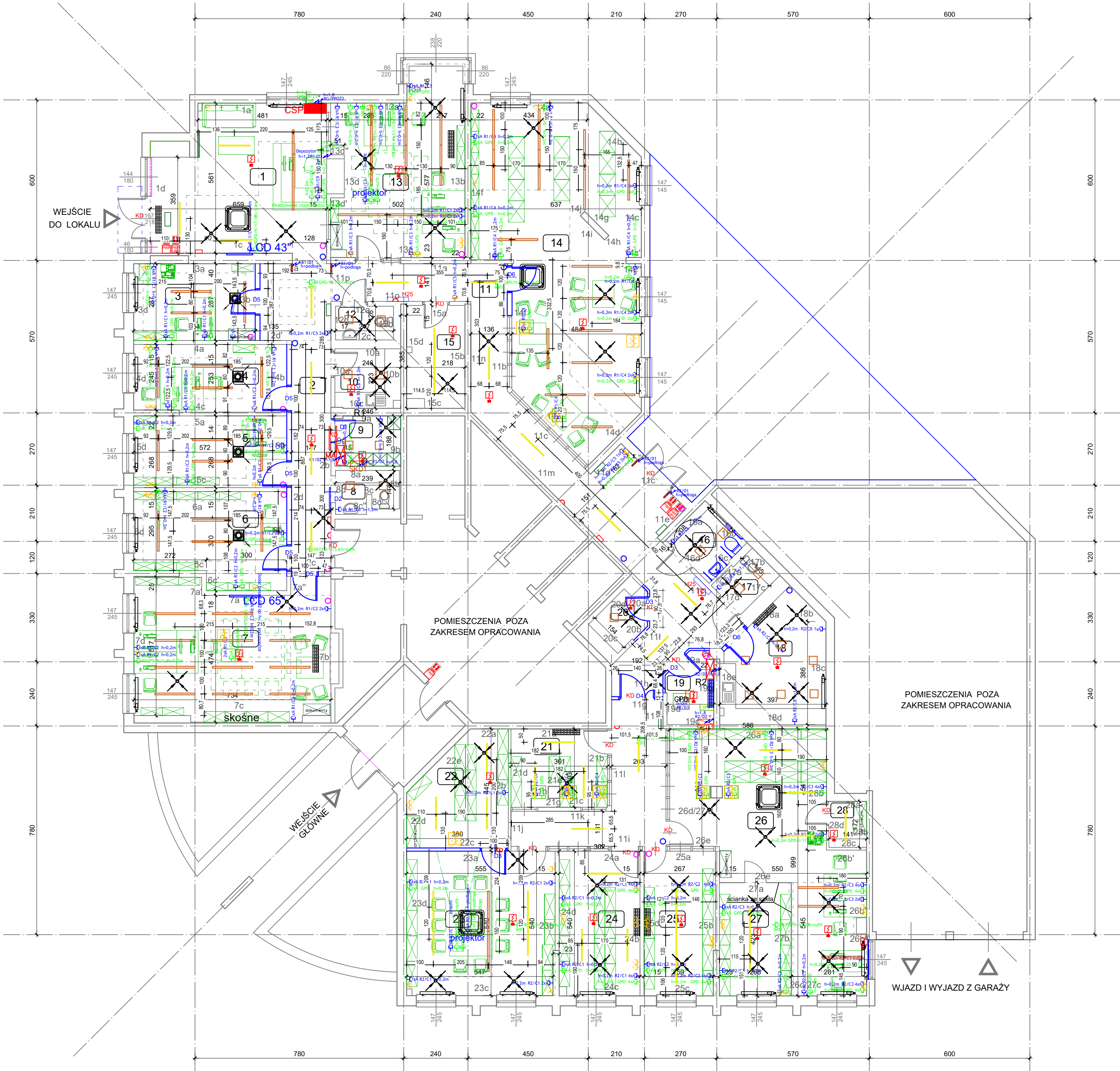

- ISTNIEJĄCE ELEMENTY INSTALACJI
- KAMERA MONITORINGU
 - CZUJKA RUCHU
 - ISTNIEJĄCE GNIAZDA ELEKTRYCZNE I LAN
 - KALORYFER
 - WENTYLACJA
 - KLIMATYZACJA
 - KLIMATYZACJA
 - WENTYLACJA/KLIMATYZACJA
 - CZUJKA POŻAROWA
 - POŻAROWY WYŁĄCZNIK PRĄDU
 - OŚWIETLENIE EWAKUACYJNE
 - SYGNALIZACJA POŻAROWA

- PROJEKTOWANE GNIAZDA ELEKTRYCZNE I LAN FLOORBOX
- lampa wisząca led 70 stopni, 5500 lum/381 lux
 - lampa wisząca led 120 stopni, 5000 lum/53 lux
 - oświetlenie w pom. gospodarczych, socjalnych i toaletach
 - lampa wisząca led 120 stopni, 5000 lum/80 lux
 - drzwi z kontrolą dostępu
 - nowoprojektowane ściany i drzwi
 - projektowane wyposażenie
 - bramki antykradzieżowe

DS STUDIO DAMIAN SZULC ul. Jana Nowaka Jeziorańskiego 53b/27, 03-982 Warszawa tel. 607 411 866, e-mail: damianszulc@op.pl		
Temat	Dostosowanie lokalu nr 0 znajdującego się w budynku przy ul. Stawki 3a w Warszawie na potrzeby funkcjonowania biblioteki uczelnianej z czytelnią, pomieszczeń do przechowywania dokumentów publicznych oraz blankietów tych dokumentów a także archiwum zakładowego	skala 1:100
Adres	ul. Stawki 3a, Warszawa	data 02.2024
Inwestor	Akademia Wymiaru Sprawiedliwości, z siedzibą w Warszawie (02-520) przy ul. Wiśniowej 50	rys. A2
główny projektant	mgr inż. arch. Damian Szulc	
RZUT SUFITÓW		
OPRACOWAŁ	mgr inż. arch. Damian Szulc	

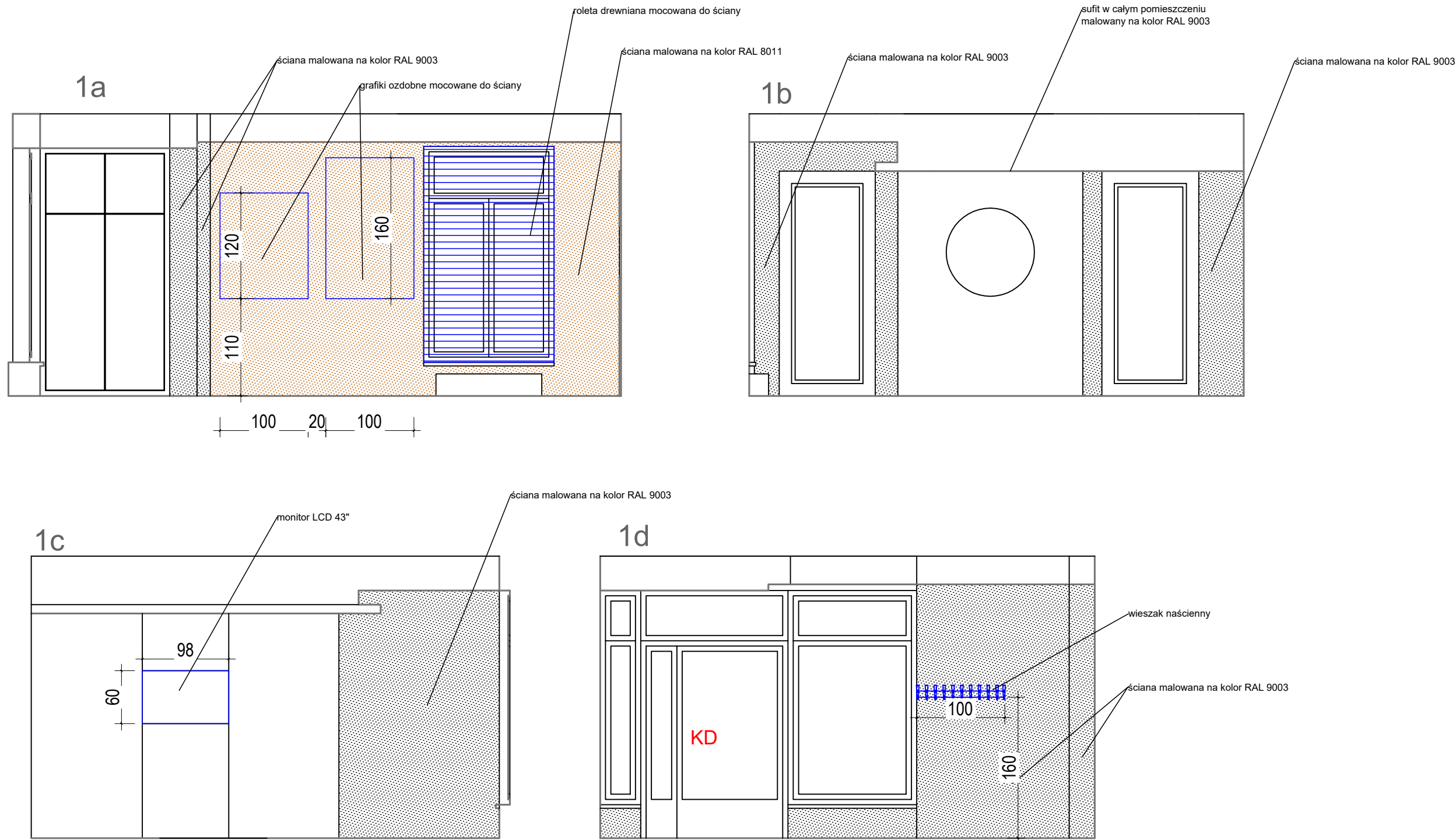

DS STUDIO DAMIAN SZULC ul. Jana Nowaka Jeziorańskiego 53b/27, 03-982 Warszawa tel. 607 411 866, e-mail: damianszulc@op.pl		
Temat	Dostosowanie lokalu nr 0 znajdującego się w budynku przy ul. Stawki 3a w Warszawie na potrzeby funkcjonowania biblioteki uczelnianej z czytelnia, pomieszczeń do przechowywania dokumentów publicznych oraz blankietów tych dokumentów a także archiwum zakładowego	skala 1:50
Adres	ul. Stawki 3a, Warszawa	data 02.2024
Inwestor	Akademia Wymiaru Sprawiedliwości, z siedzibą w Warszawie (02-520) przy ul. Wiśniowej 50	rys. A4
główny projektant	mgr inż. arch. Damian Szulc	
WIDOKI ŚCIAN POM. 1		
OPRACOWAŁ	mgr inż. arch. Damian Szulc	

2a

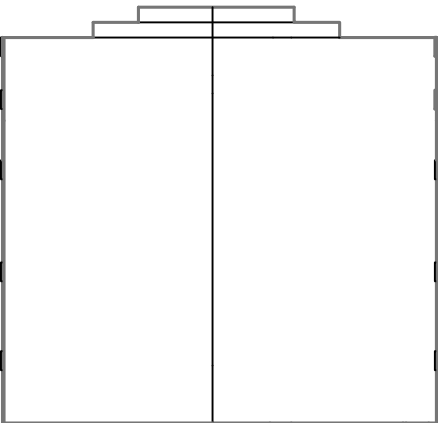

2b

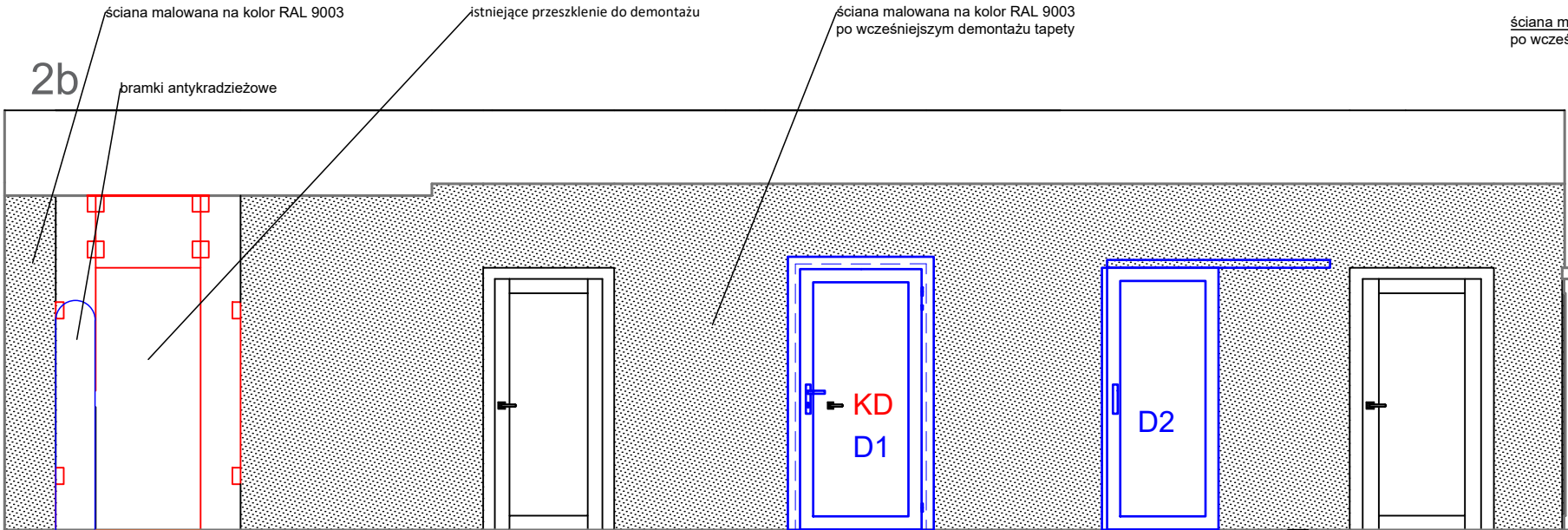

2c

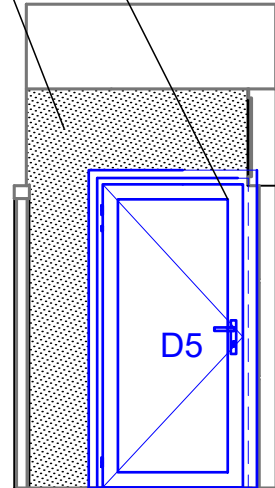

2d'

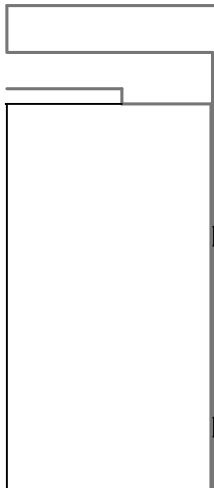

2d

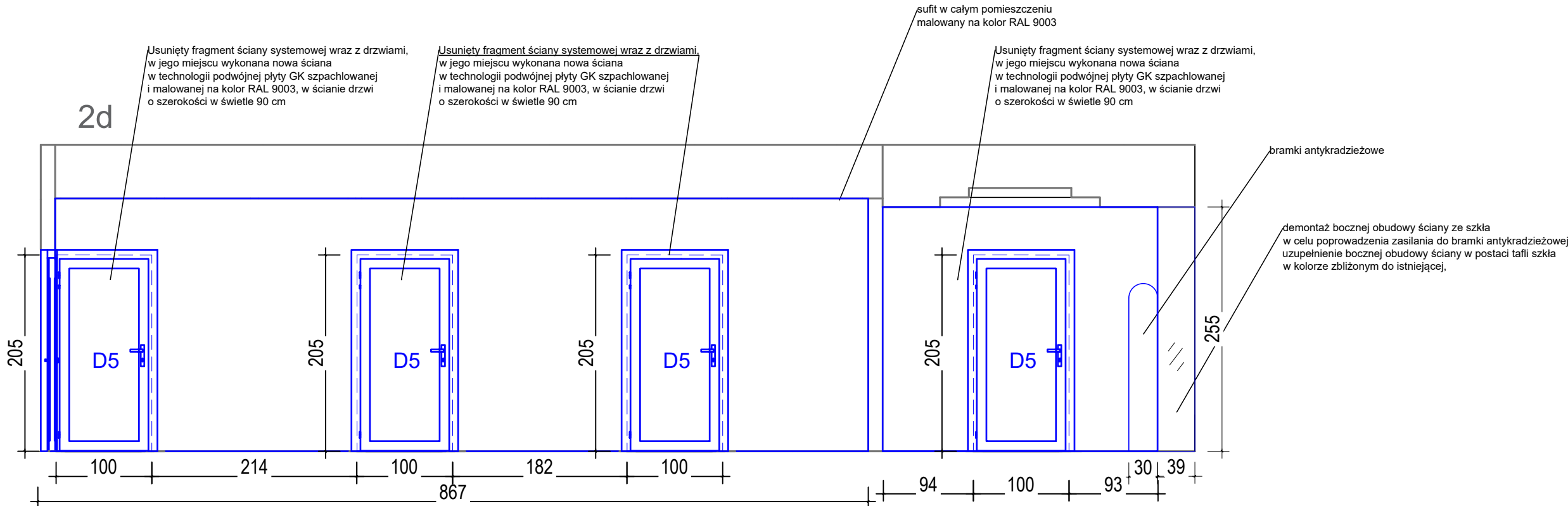

DS STUDIO DAMIAN SZULC ul. Jana Nowaka Jeziorańskiego 53b/27, 03-982 Warszawa tel. 607 411 866, e-mail: damianszulc@op.pl		
Temat	Dostosowanie lokalu nr 0 znajdującego się w budynku przy ul. Stawki 3a w Warszawie na potrzeby funkcjonowania biblioteki uczelnianej z czytelnia, pomieszczeń do przechowywania dokumentów publicznych oraz blankietów tych dokumentów a także archiwum zakładowego	skala 1:50
Adres	ul. Stawki 3a, Warszawa	data 02.2024
Inwestor	Akademia Wymiaru Sprawiedliwości, z siedzibą w Warszawie (02-520) przy ul. Wiśniowej 50	rys. A5
główny projektant	mgr inż. arch. Damian Szulc	
WIDOKI ŚCIAN POM. 2		
OPRACOWAŁ	mgr inż. arch. Damian Szulc	

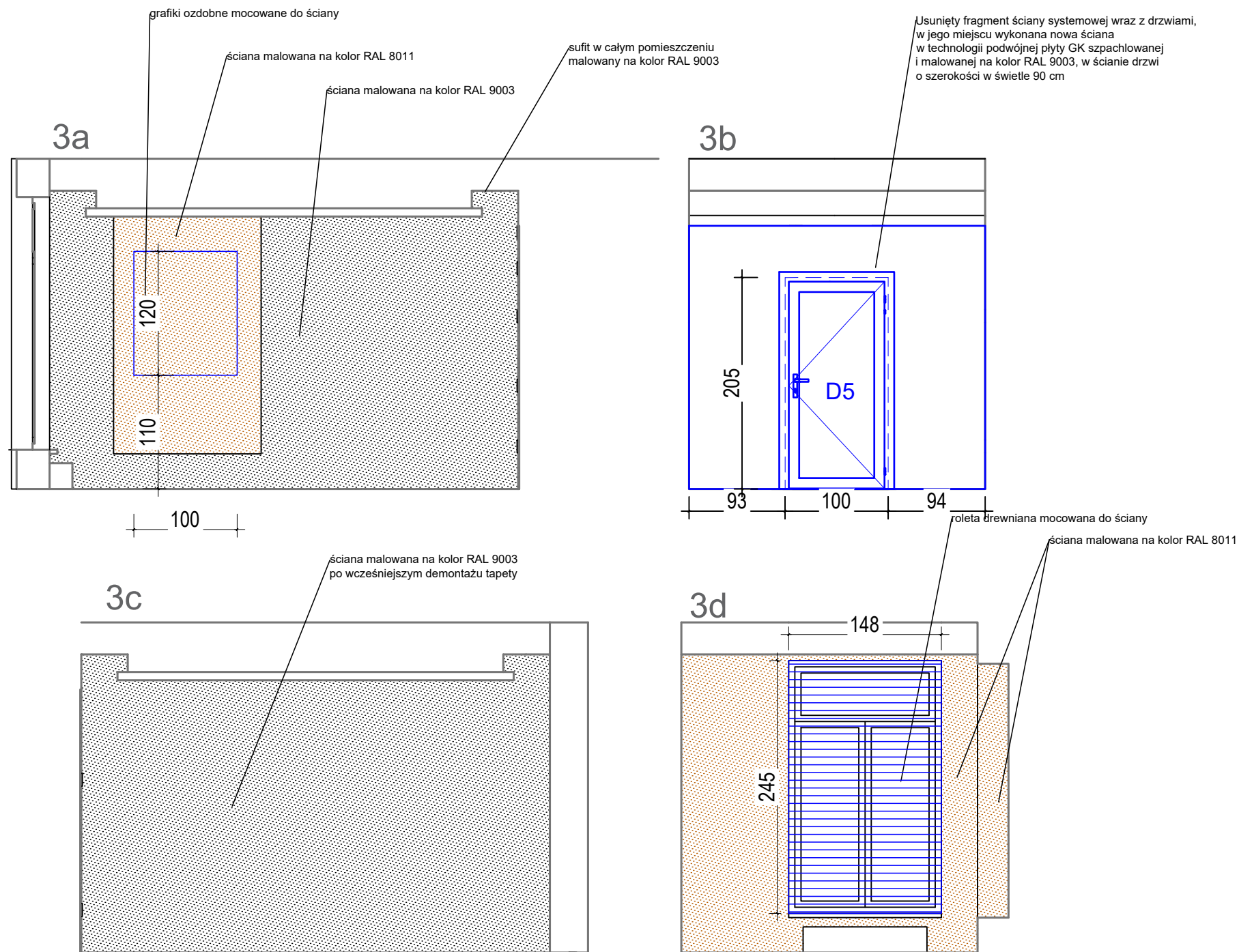

DS STUDIO DAMIAN SZULC ul. Jana Nowaka Jeziorańskiego 53b/27, 03-982 Warszawa tel. 607 411 866, e-mail: damianszulc@op.pl		
Temat	Dostosowanie lokalu nr 0 znajdującego się w budynku przy ul. Stawki 3a w Warszawie na potrzeby funkcjonowania biblioteki uczelnianej z czytelnią, pomieszczeń do przechowywania dokumentów publicznych oraz blankietów tych dokumentów a także archiwum zakładowego	skala 1:50
Adres	ul. Stawki 3a, Warszawa	data 02.2024
Inwestor	Akademia Wymiaru Sprawiedliwości, z siedzibą w Warszawie (02-520) przy ul. Wiśniowej 50	rys. A6
główny projektant	mgr inż. arch. Damian Szulc	
WIDOKI ŚCIAN POM. 3		
OPRACOWAŁ	mgr inż. arch. Damian Szulc	

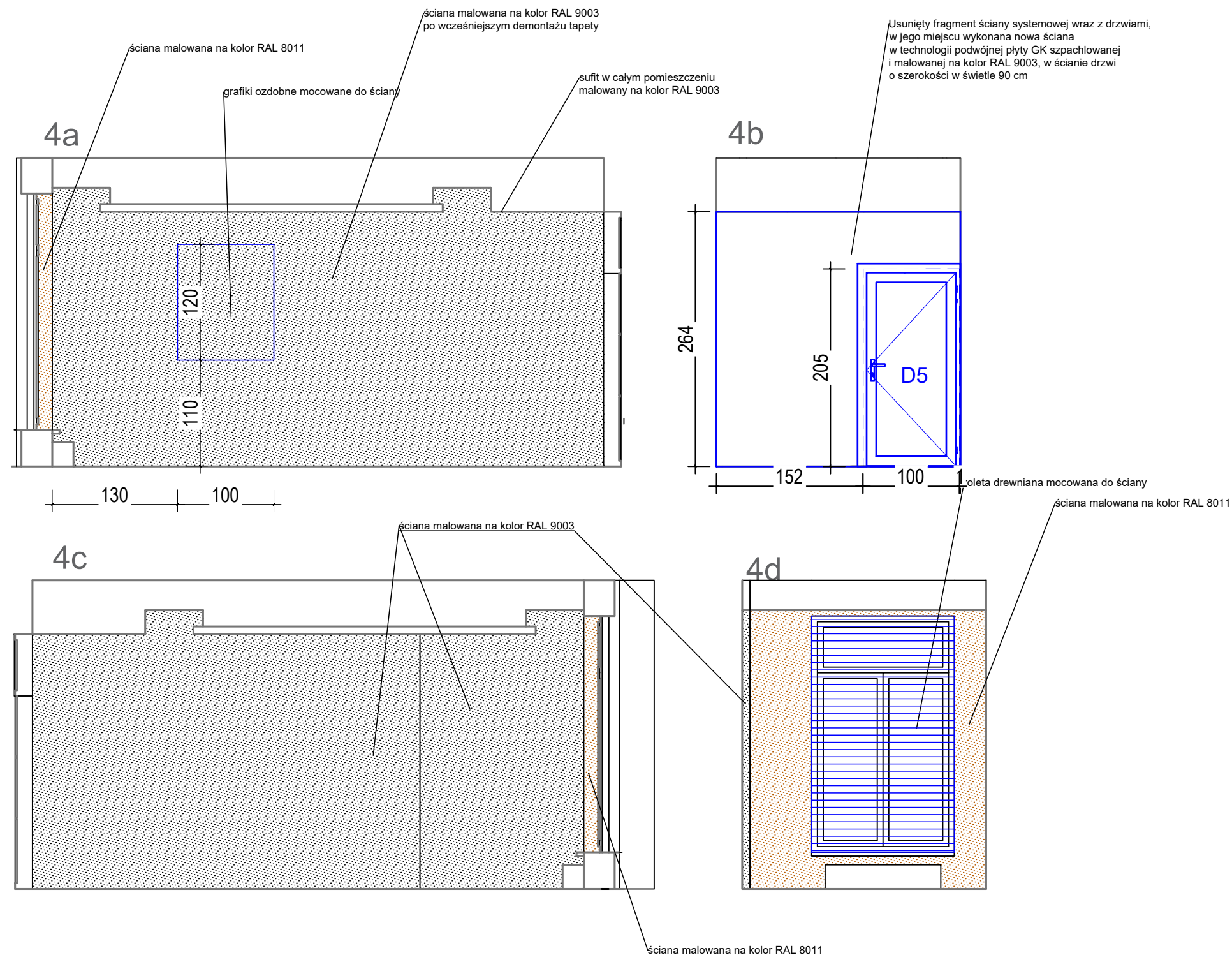

DS STUDIO DAMIAN SZULC ul. Jana Nowaka Jeziorańskiego 53b/27, 03-982 Warszawa tel. 607 411 866, e-mail: damianszulc@op.pl		
Temat	Dostosowanie lokalu nr 0 znajdującego się w budynku przy ul. Stawki 3a w Warszawie na potrzeby funkcjonowania biblioteki uczelnianej z czytelnia, pomieszczeń do przechowywania dokumentów publicznych oraz blankietów tych dokumentów a także archiwum zakładowego	skala 1:50
Adres	ul. Stawki 3a, Warszawa	data 02.2024
Inwestor	Akademia Wymiaru Sprawiedliwości, z siedzibą w Warszawie (02-520) przy ul. Wiśniowej 50	rys. A7
główny projektant	mgr inż. arch. Damian Szulc	
WIDOKI ŚCIAN POM. 4		
OPRACOWAŁ	mgr inż. arch. Damian Szulc	

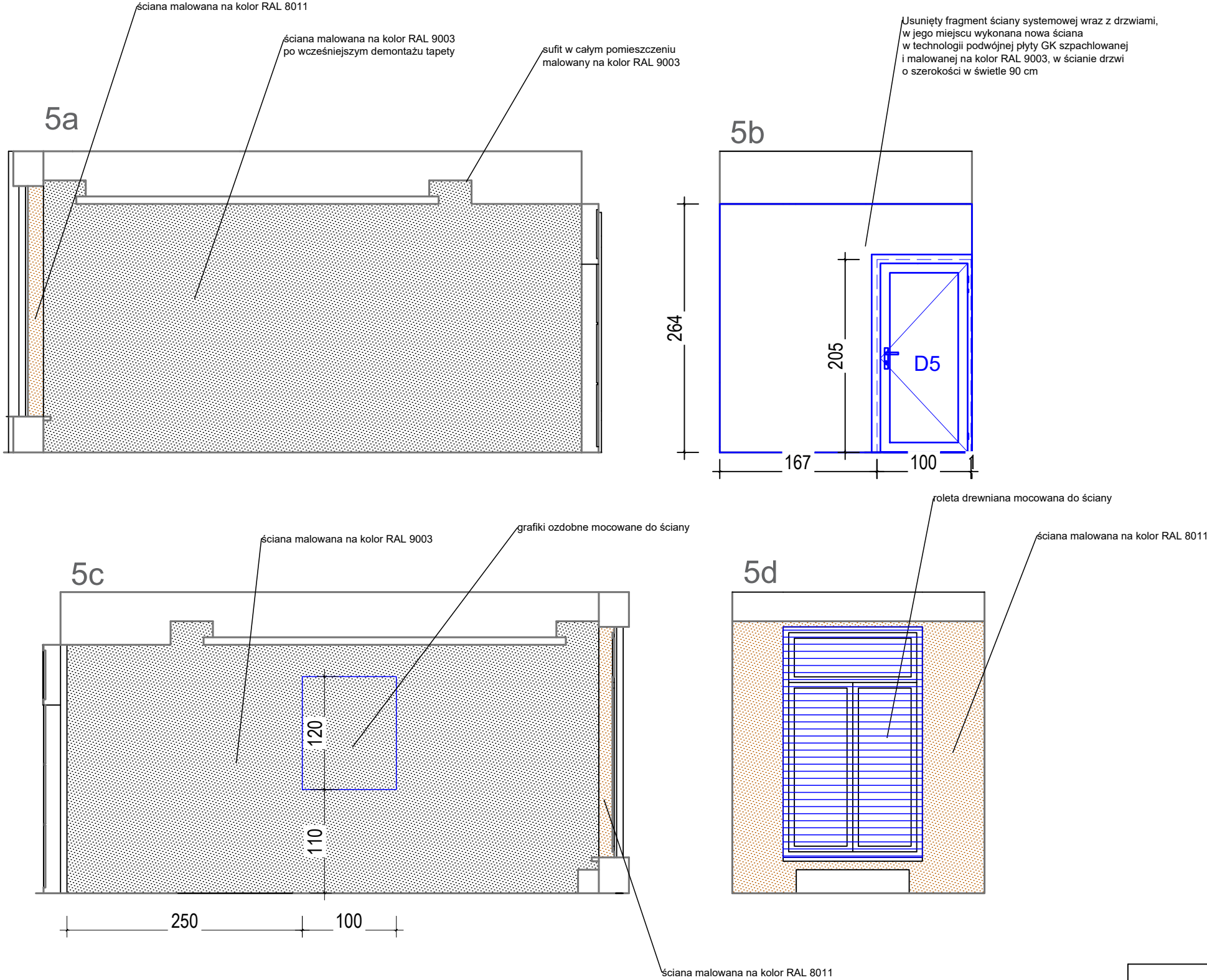

DS STUDIO DAMIAN SZULC ul. Jana Nowaka Jeziorańskiego 53b/27, 03-982 Warszawa tel. 607 411 866, e-mail: damianszulc@op.pl		
Temat	Dostosowanie lokalu nr 0 znajdującego się w budynku przy ul. Stawki 3a w Warszawie na potrzeby funkcjonowania biblioteki uczelnianej z czytelnią, pomieszczeń do przechowywania dokumentów publicznych oraz blankietów tych dokumentów a także archiwum zakładowego	skala 1:50
Adres	ul. Stawki 3a, Warszawa	data 02.2024
Inwestor	Akademia Wymiaru Sprawiedliwości, z siedzibą w Warszawie (02-520) przy ul. Wiśniowej 50	rys. A8
główny projektant	mgr inż. arch. Damian Szulc	
WIDOKI ŚCIAN POM. 5		
OPRACOWAŁ	mgr inż. arch. Damian Szulc	

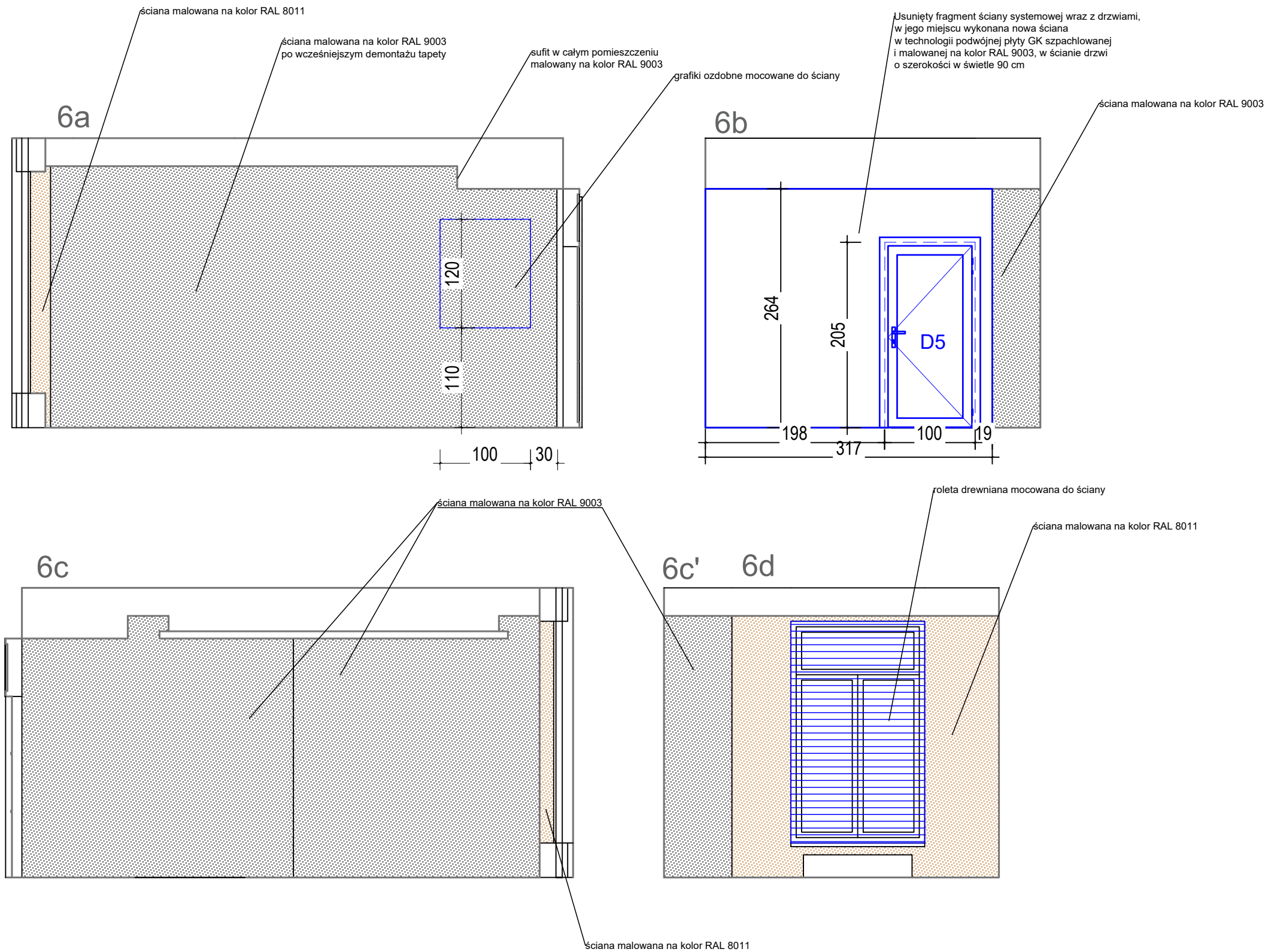

DS STUDIO DAMIAN SZULC ul. Jana Nowaka Jeziorańskiego 53b/27, 03-982 Warszawa tel. 607 411 866, e-mail: damianszulc@op.pl		
Temat	Dostosowanie lokalu nr 0 znajdującego się w budynku przy ul. Stawki 3a w Warszawie na potrzeby funkcjonowania biblioteki uczelnianej z czytelnią, pomieszczeń do przechowywania dokumentów publicznych oraz blankietów tych dokumentów a także archiwum zakładowego	skala 1:50
Adres	ul. Stawki 3a, Warszawa	data 02.2024
Inwestor	Akademia Wymiaru Sprawiedliwości, z siedzibą w Warszawie (02-520) przy ul. Wiśniowej 50	rys. A9
główny projektant	mgr inż. arch. Damian Szulc	
WIDOKI ŚCIAN POM. 6		
OPRACOWAŁ	mgr inż. arch. Damian Szulc	

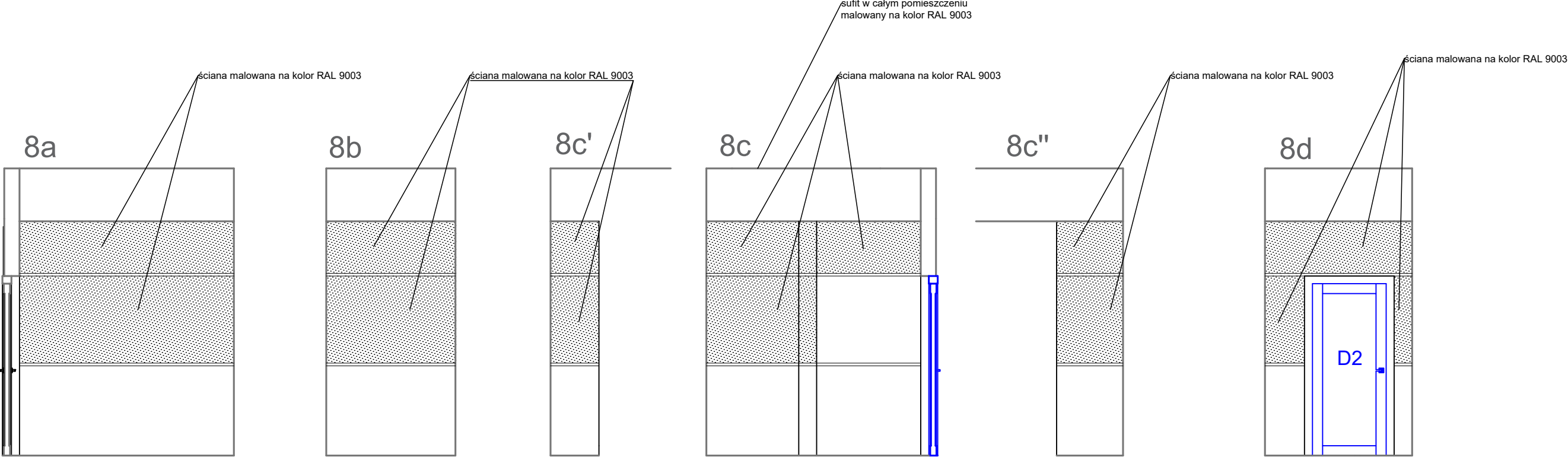

DS STUDIO DAMIAN SZULC ul. Jana Nowaka Jeziorańskiego 53b/27, 03–982 Warszawa tel. 607 411 866, e-mail: damianszulc@op.pl		
Temat	Dostosowanie lokalu nr 0 znajdującego się w budynku przy ul. Stawki 3a w Warszawie na potrzeby funkcjonowania biblioteki uczelnianej z czytelnią, pomieszczeń do przechowywania dokumentów publicznych oraz blankietów tych dokumentów a także archiwum zakładowego	skala 1:50
Adres	ul. Stawki 3a, Warszawa	data 02.2024
Inwestor	Akademia Wymiaru Sprawiedliwości, z siedzibą w Warszawie (02-520) przy ul. Wiśniowej 50	rys. A11
główny projektant	mgr inż. arch. Damian Szulc	
WIDOKI ŚCIAN POM. 8		
OPRACOWAŁ	mgr inż. arch. Damian Szulc	

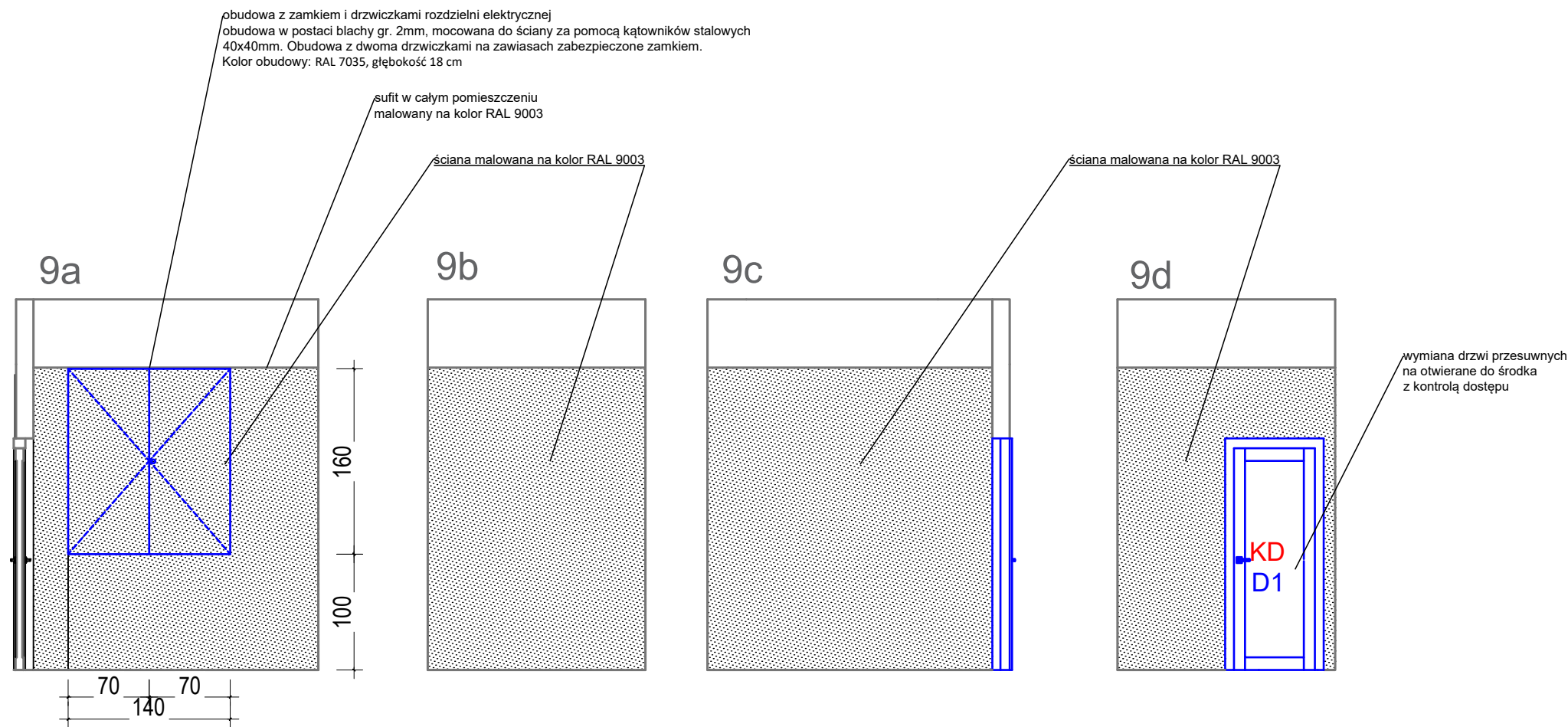

DS STUDIO DAMIAN SZULC ul. Jana Nowaka Jeziorańskiego 53b/27, 03-982 Warszawa tel. 607 411 866, e-mail: damianszulc@op.pl		
Temat	Dostosowanie lokalu nr 0 znajdującego się w budynku przy ul. Stawki 3a w Warszawie na potrzeby funkcjonowania biblioteki uczelnianej z czytelnią, pomieszczeń do przechowywania dokumentów publicznych oraz blankietów tych dokumentów a także archiwum zakładowego	skala 1:50
Adres	ul. Stawki 3a, Warszawa	data 02.2024
Inwestor	Akademia Wymiaru Sprawiedliwości, z siedzibą w Warszawie (02-520) przy ul. Wiśniowej 50	rys. A12
główny projektant	mgr inż. arch. Damian Szulc	
WIDOKI ŚCIAN POM. 9		
OPRACOWAŁ	mgr inż. arch. Damian Szulc	

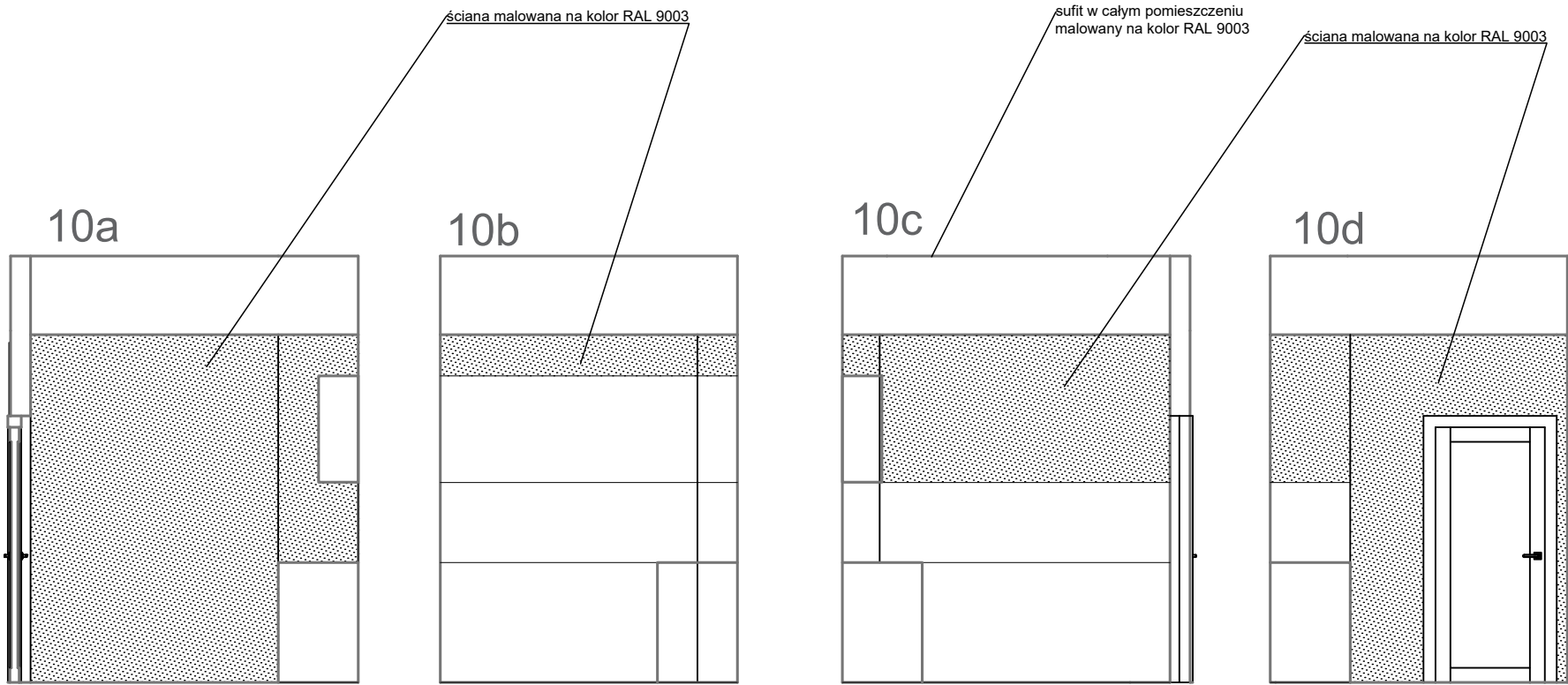

DS STUDIO DAMIAN SZULC ul. Jana Nowaka Jeziorańskiego 53b/27, 03–982 Warszawa tel. 607 411 866, e-mail: damianszulc@op.pl		
Temat	Dostosowanie lokalu nr 0 znajdującego się w budynku przy ul. Stawki 3a w Warszawie na potrzeby funkcjonowania biblioteki uczelnianej z czytelnią, pomieszczeń do przechowywania dokumentów publicznych oraz blankietów tych dokumentów a także archiwum zakładowego	skala 1:50
Adres	ul. Stawki 3a, Warszawa	data 02.2024
Inwestor	Akademia Wymiaru Sprawiedliwości, z siedzibą w Warszawie (02-520) przy ul. Wiśniowej 50	rys. A13
główny projektant	mgr inż. arch. Damian Szulc	
WIDOKI ŚCIAN POM. 10		
OPRACOWAŁ	mgr inż. arch. Damian Szulc	

11a

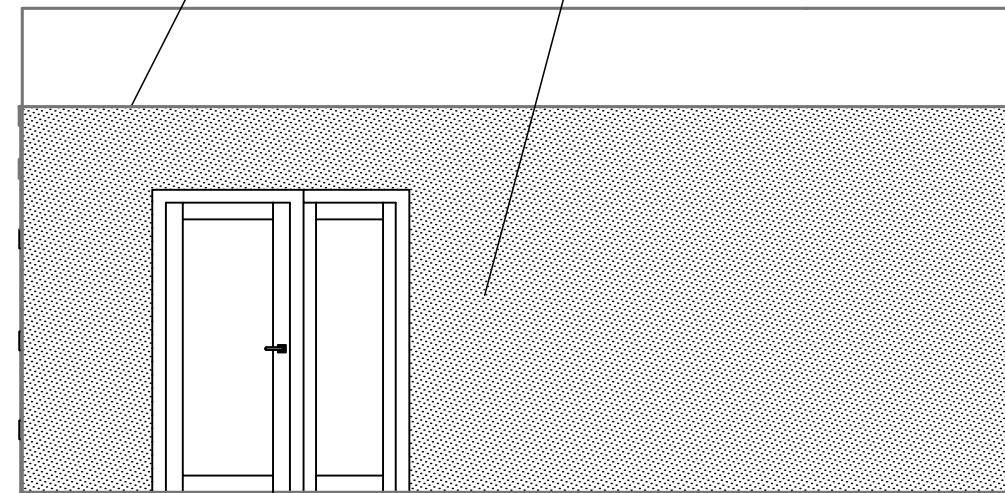

11b

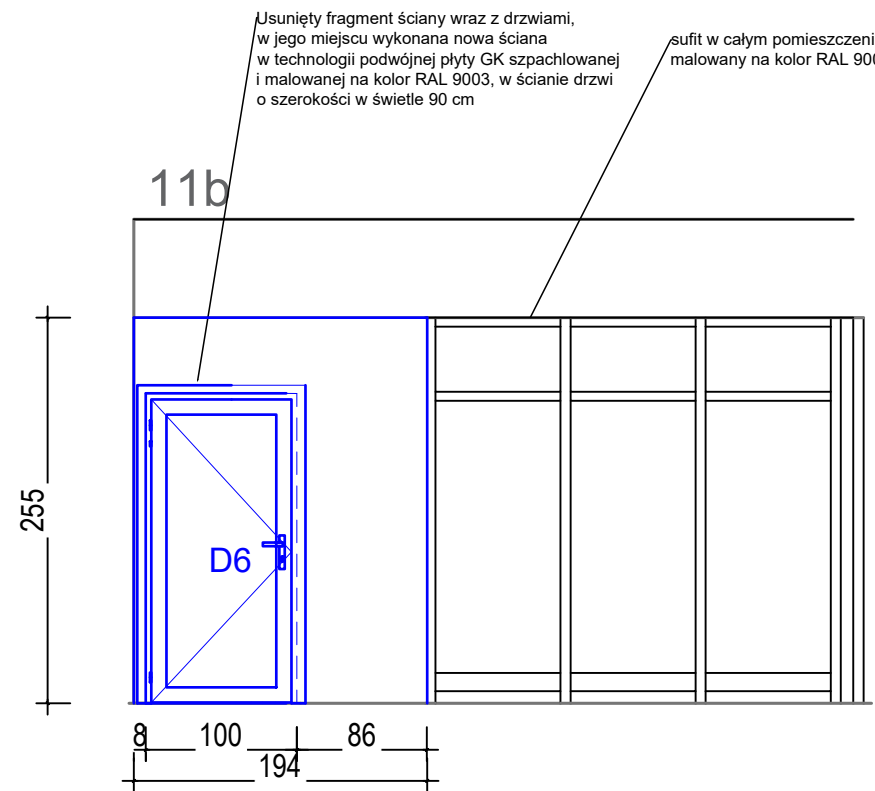

11c

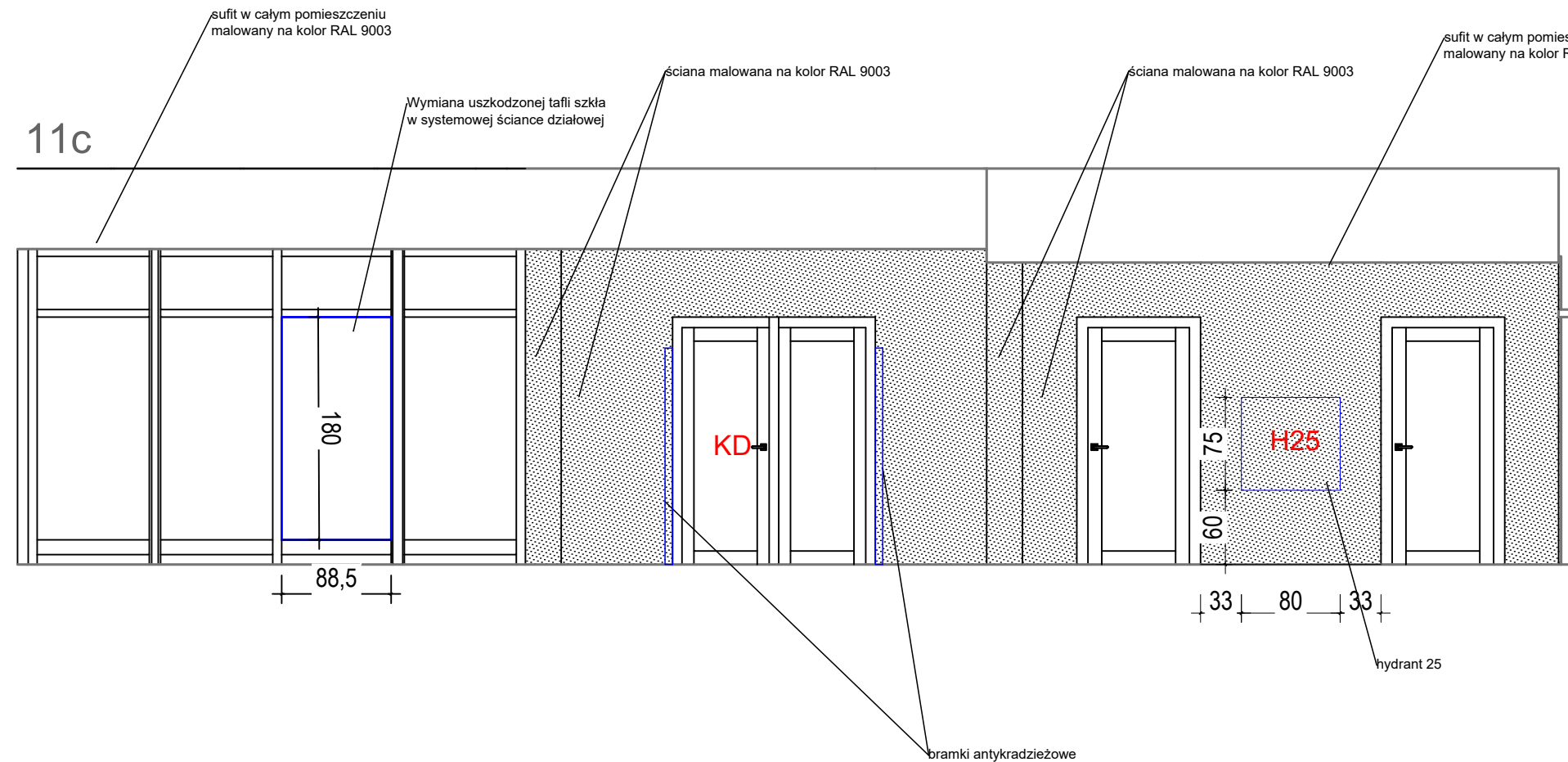

11d

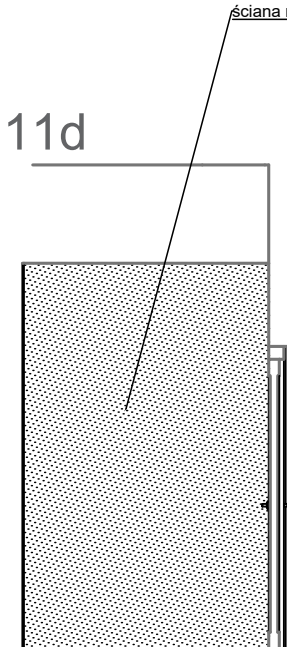

11e

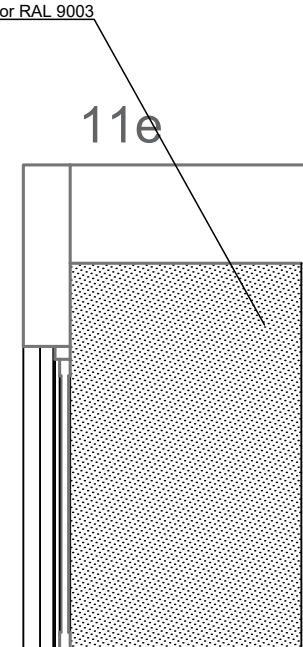

DS STUDIO DAMIAN SZULC ul. Jana Nowaka Jeziorańskiego 53b/27, 03-982 Warszawa tel. 607 411 866, e-mail: damianszulc@op.pl		
Temat	Dostosowanie lokalu nr 0 znajdującego się w budynku przy ul. Stawki 3a w Warszawie na potrzeby funkcjonowania biblioteki uczelnianej z czytelnia, pomieszczeń do przechowywania dokumentów publicznych oraz blankietów tych dokumentów a także archiwum zakładowego	skala 1:50
Adres	ul. Stawki 3a, Warszawa	data 02.2024
Inwestor	Akademia Wymiaru Sprawiedliwości, z siedzibą w Warszawie (02-520) przy ul. Wiśniowej 50	rys. A14
główny projektant	mgr inż. arch. Damian Szulc	
WIDOKI ŚCIAN POM. 11		
OPRACOWAŁ	mgr inż. arch. Damian Szulc	

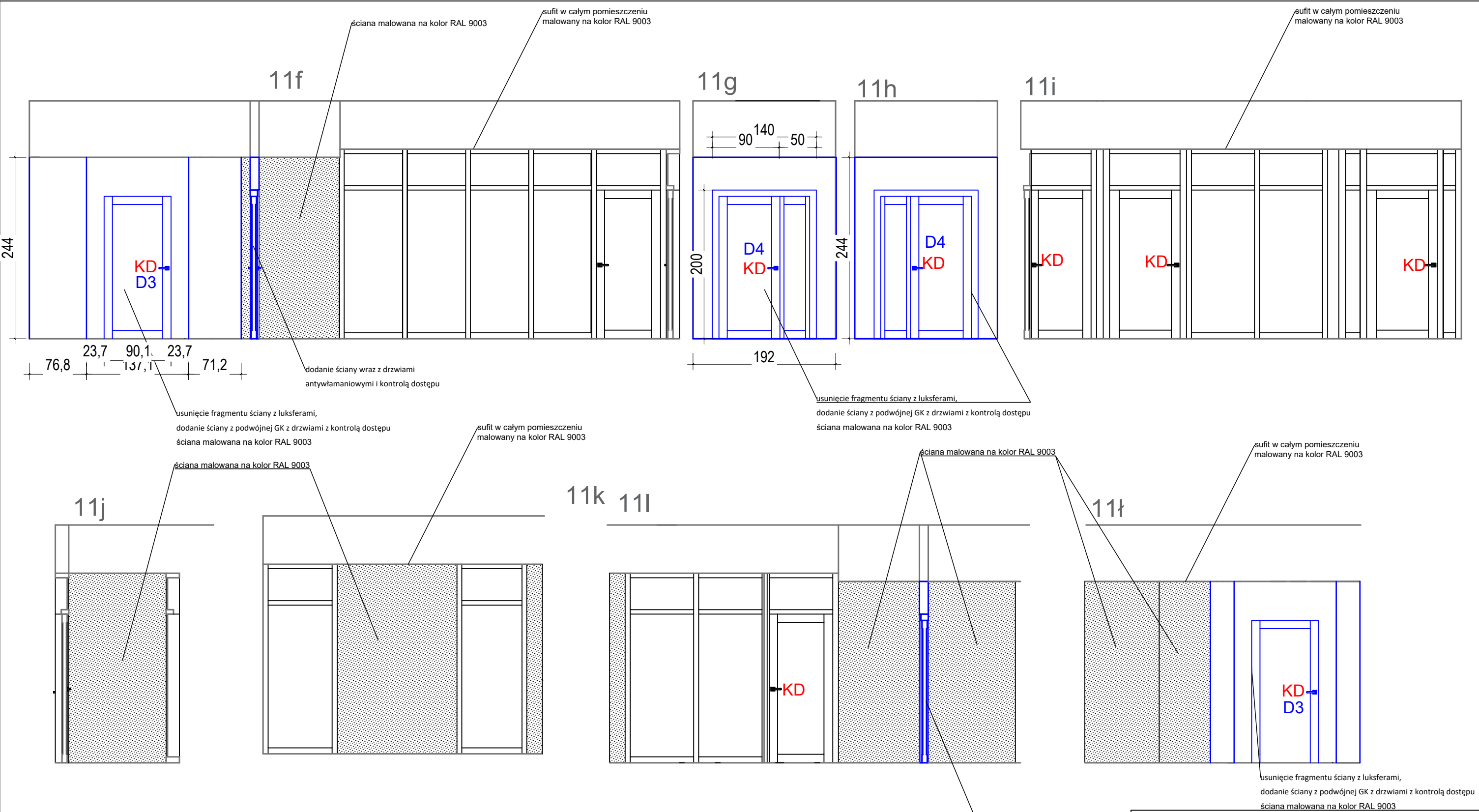

DS STUDIO DAMIAN SZULC ul. Jana Nowaka Jeziorańskiego 53b/27, 03-982 Warszawa tel. 607 411 866, e-mail: damianszulc@op.pl		
Temat	Dostosowanie lokalu nr 0 znajdującego się w budynku przy ul. Stawki 3a w Warszawie na potrzeby funkcjonowania biblioteki uczelnianej z czytelnią, pomieszczeń do przechowywania dokumentów publicznych oraz blankietów tych dokumentów a także archiwum zakładowego	skala 1:50
Adres	ul. Stawki 3a, Warszawa	data 02.2024
Inwestor	Akademia Wymiaru Sprawiedliwości, z siedzibą w Warszawie (02-520) przy ul. Wiśniowej 50	rys. A15
główny projektant	mgr inż. arch. Damian Szulc	
WIDOKI ŚCIAN POM. 11		
OPRACOWAŁ	mgr inż. arch. Damian Szulc	

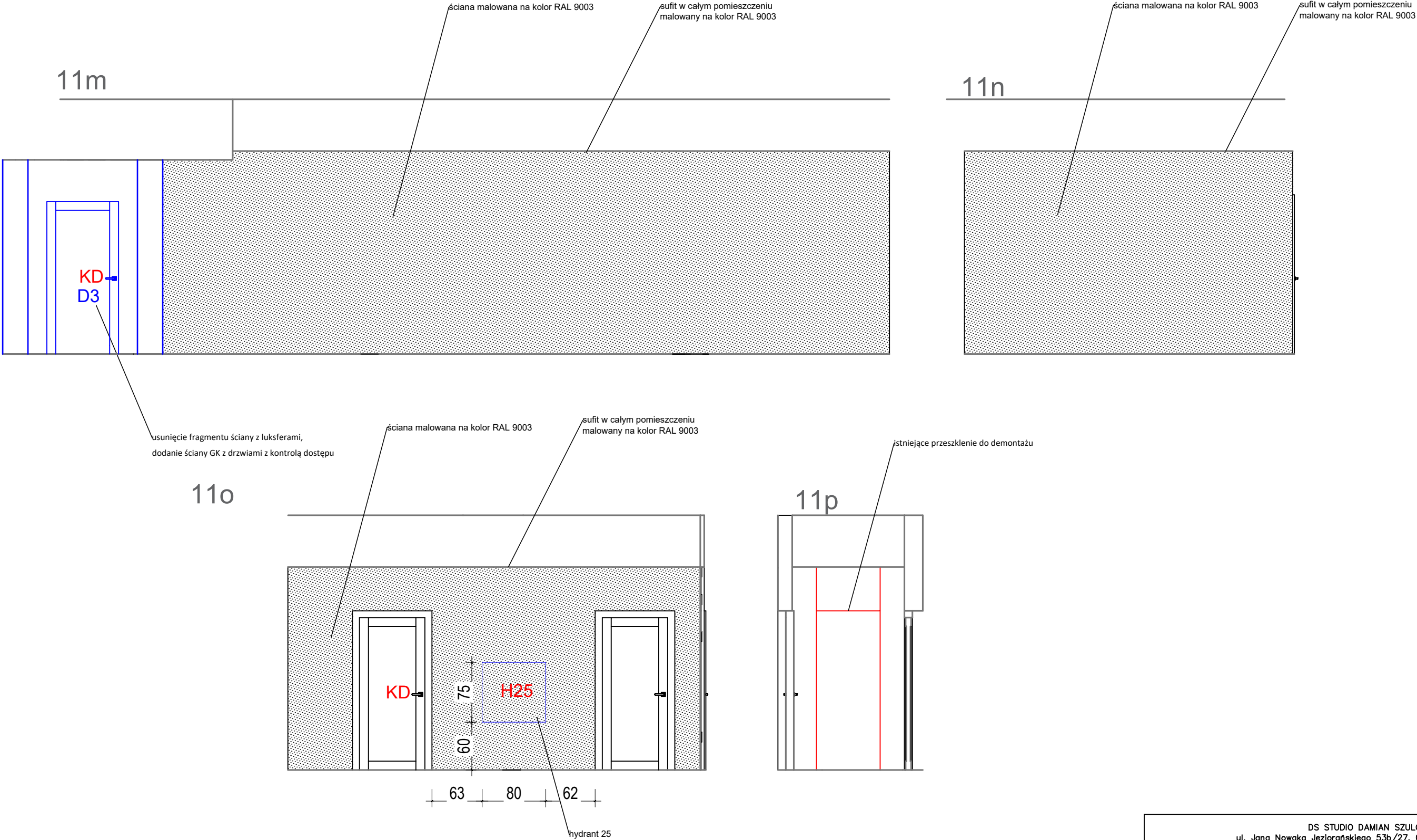

DS STUDIO DAMIAN SZULC ul. Jana Nowaka Jeziorańskiego 53b/27, 03-982 Warszawa tel. 607 411 866, e-mail: damianszulc@op.pl		
Temat	Dostosowanie lokalu nr 0 znajdującego się w budynku przy ul. Stawki 3a w Warszawie na potrzeby funkcjonowania biblioteki uczelnianej z czytelnią, pomieszczeń do przechowywania dokumentów publicznych oraz blankietów tych dokumentów a także archiwum zakładowego	skala 1:50
Adres	ul. Stawki 3a, Warszawa	data 02.2024
Inwestor	Akademia Wymiaru Sprawiedliwości, z siedzibą w Warszawie (02-520) przy ul. Wiśniowej 50	rys. A16
główny projektant	mgr inż. arch. Damian Szulc	
WIDOKI ŚCIAN POM. 11		
OPRACOWAŁ	mgr inż. arch. Damian Szulc	

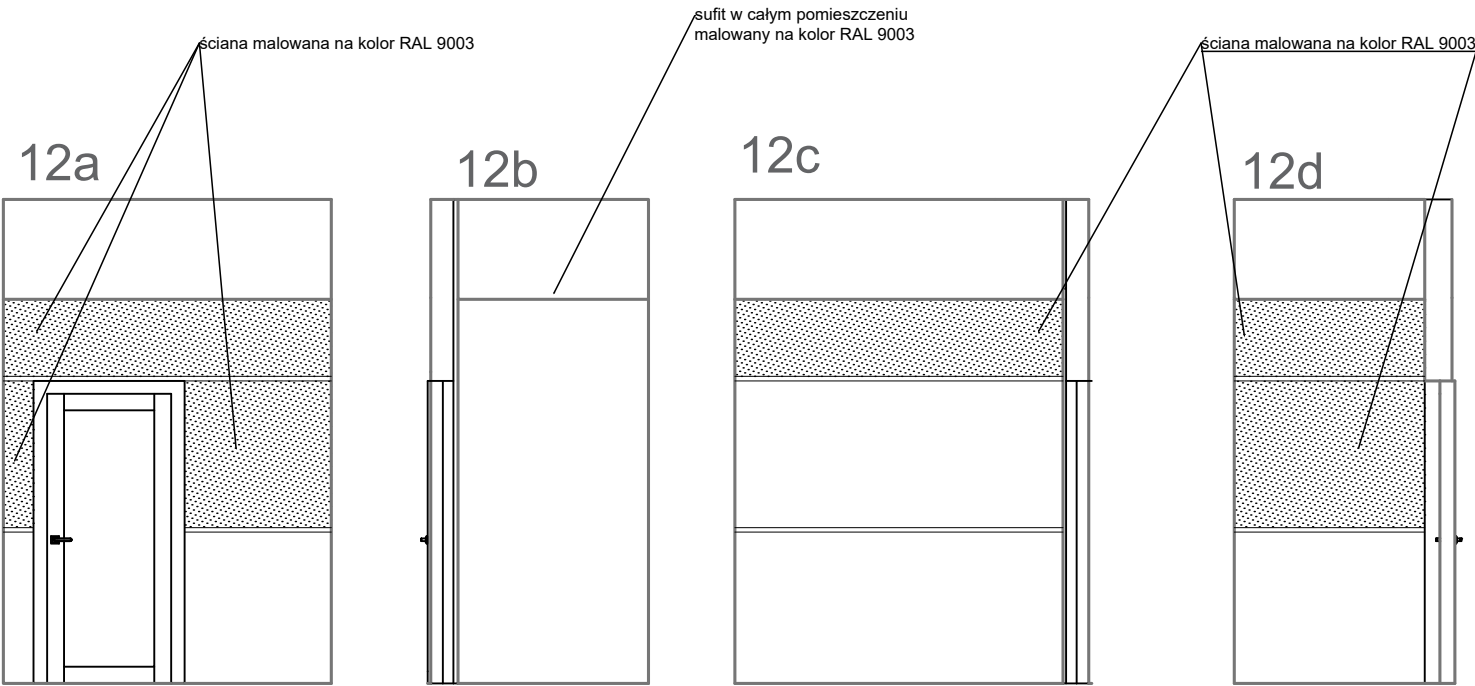

DS STUDIO DAMIAN SZULC ul. Jana Nowaka Jeziorańskiego 53b/27, 03–982 Warszawa tel. 607 411 866, e-mail: damianszulc@op.pl		
Temat	Dostosowanie lokalu nr 0 znajdującego się w budynku przy ul. Stawki 3a w Warszawie na potrzeby funkcjonowania biblioteki uczelnianej z czytelnią, pomieszczeń do przechowywania dokumentów publicznych oraz blankietów tych dokumentów a także archiwum zakładowego	skala 1:50
Adres	ul. Stawki 3a, Warszawa	data 02.2024
Inwestor	Akademia Wymiaru Sprawiedliwości, z siedzibą w Warszawie (02-520) przy ul. Wiśniowej 50	rys. A17
główny projektant	mgr inż. arch. Damian Szulc	
WIDOKI ŚCIAN POM. 12		
OPRACOWAŁ	mgr inż. arch. Damian Szulc	

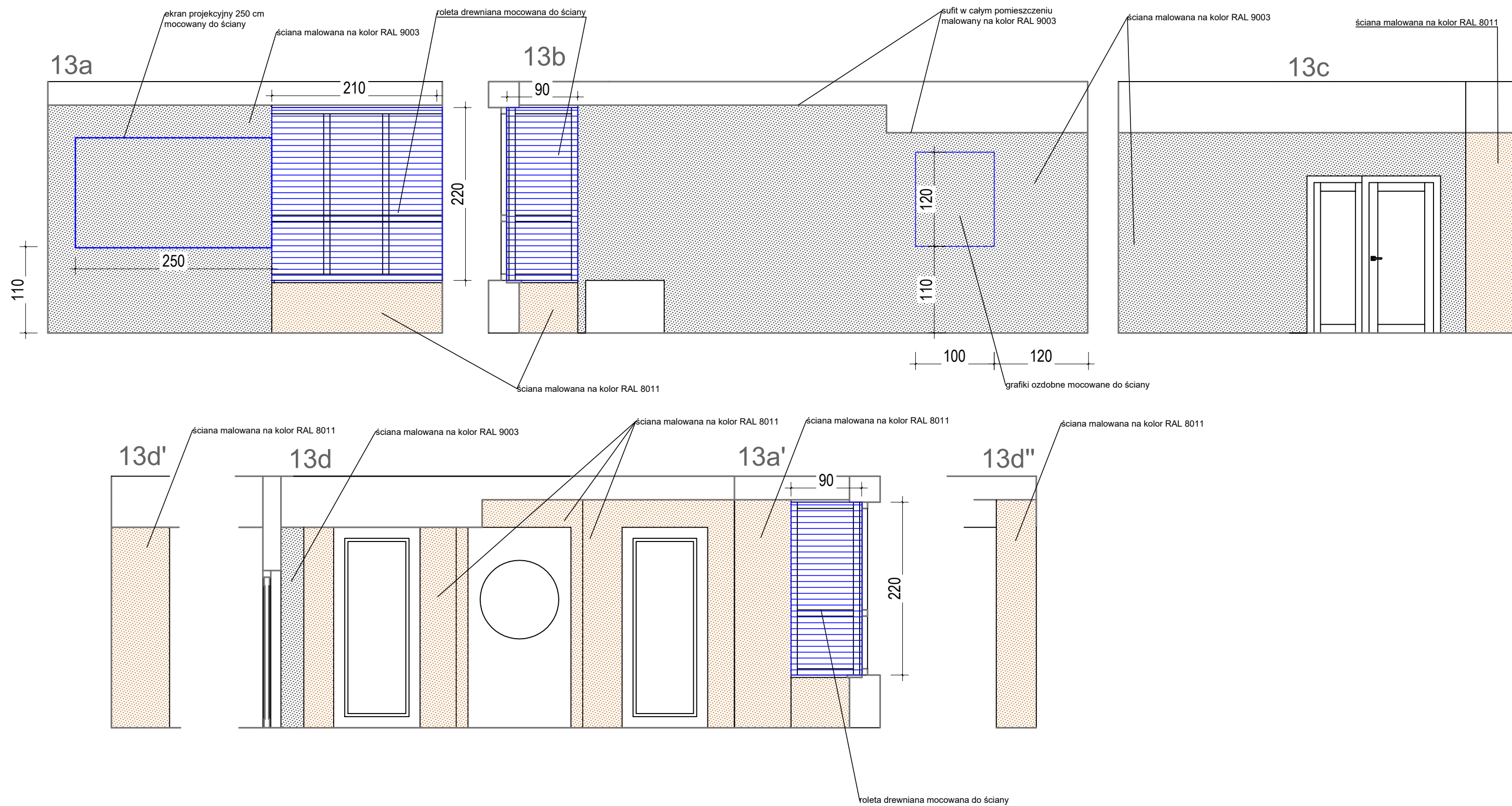

DS STUDIO DAMIAN SZULC ul. Jana Nowaka Jeziorańskiego 53b/27, 03-982 Warszawa tel. 607 411 866, e-mail: damianszulc@op.pl		
Temat	Dostosowanie lokalu nr 0 znajdującego się w budynku przy ul. Stawki 3a w Warszawie na potrzeby funkcjonowania biblioteki uczelnianej z czytelnią, pomieszczeń do przechowywania dokumentów publicznych oraz blankietów tych dokumentów a także archiwum zakładowego	skala 1:50
Adres	ul. Stawki 3a, Warszawa	data 02.2024
Inwestor	Akademia Wymiaru Sprawiedliwości, z siedzibą w Warszawie (02-520) przy ul. Wiśniowej 50	rys. A18
główny projektant	mgr inż. arch. Damian Szulc	
WIDOKI ŚCIAN POM. 13		
OPRACOWAŁ	mgr inż. arch. Damian Szulc	

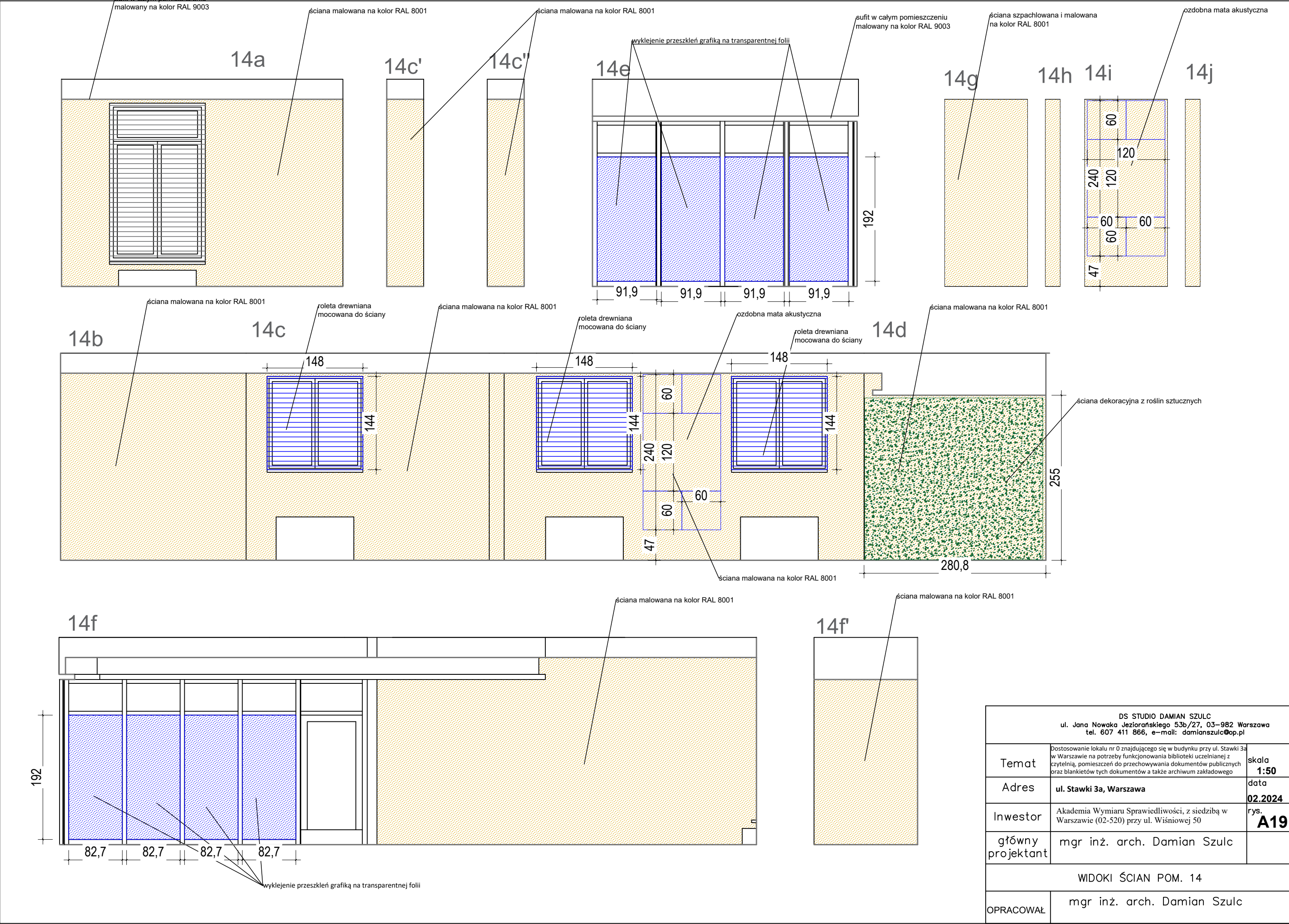

DS STUDIO DAMIAN SZULC ul. Jana Nowaka Jeziorańskiego 53b/27, 03-982 Warszawa tel. 607 411 866, e-mail: damianszulc@op.pl		
Temat	Dostosowanie lokalu nr 0 znajdującego się w budynku przy ul. Stawki 3a w Warszawie na potrzeby funkcjonowania biblioteki uczelnianej z czytelnia, pomieszczeń do przechowywania dokumentów publicznych oraz blankietów tych dokumentów a także archiwum zakładowego	skala 1:50
Adres	ul. Stawki 3a, Warszawa	data 02.2024
Inwestor	Akademia Wymiaru Sprawiedliwości, z siedzibą w Warszawie (02-520) przy ul. Wiśniowej 50	rys. A19
główny projektant	mgr inż. arch. Damian Szulc	
WIDOKI ŚCIAN POM. 14		
OPRACOWAŁ	mgr inż. arch. Damian Szulc	

15a

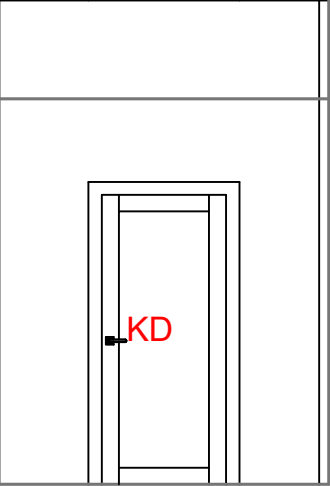

15b

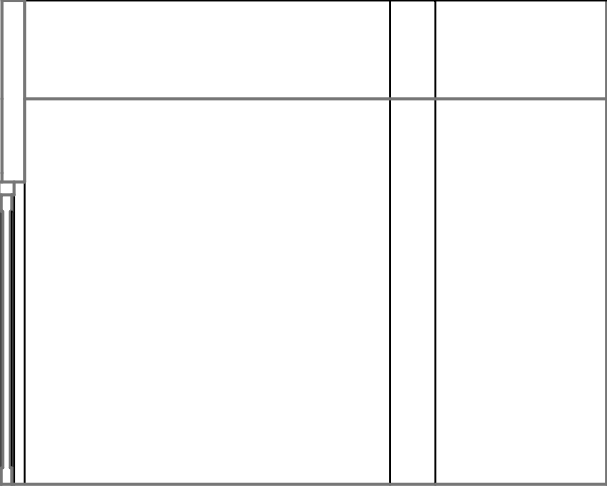

15c

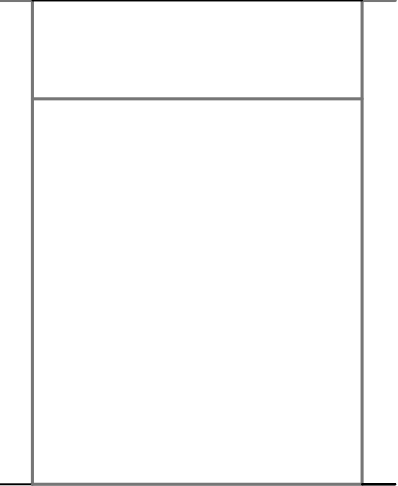

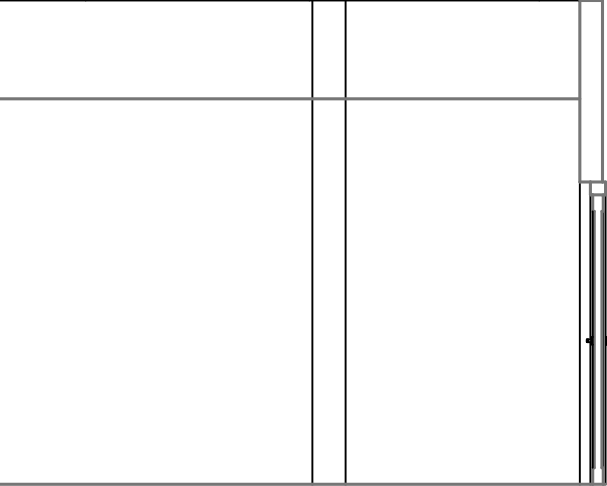

15d

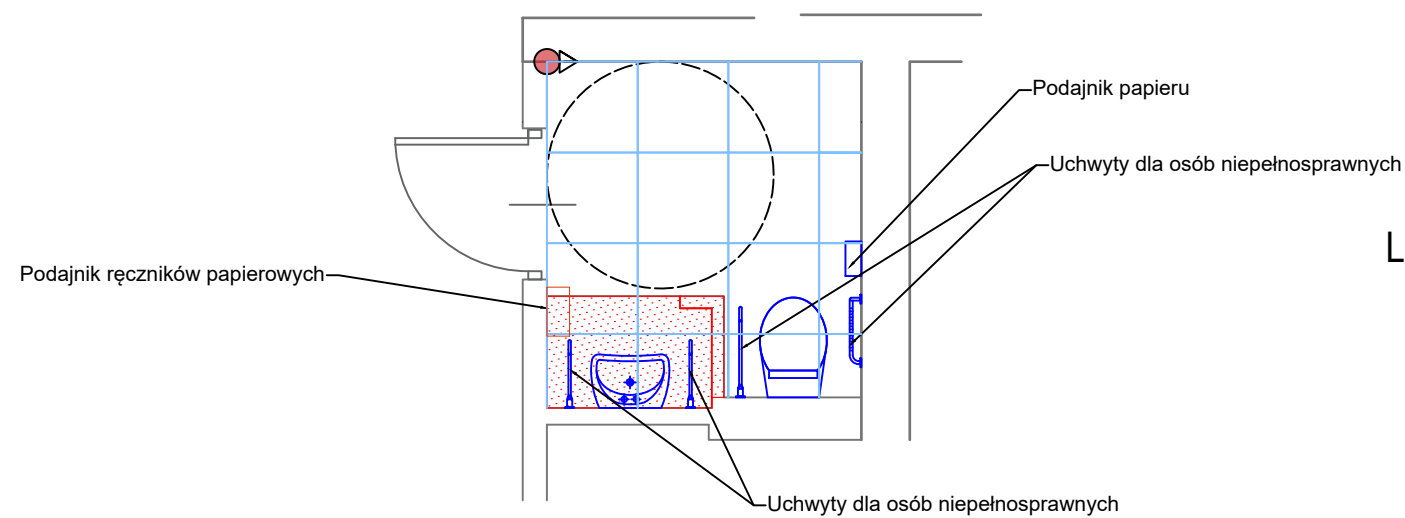
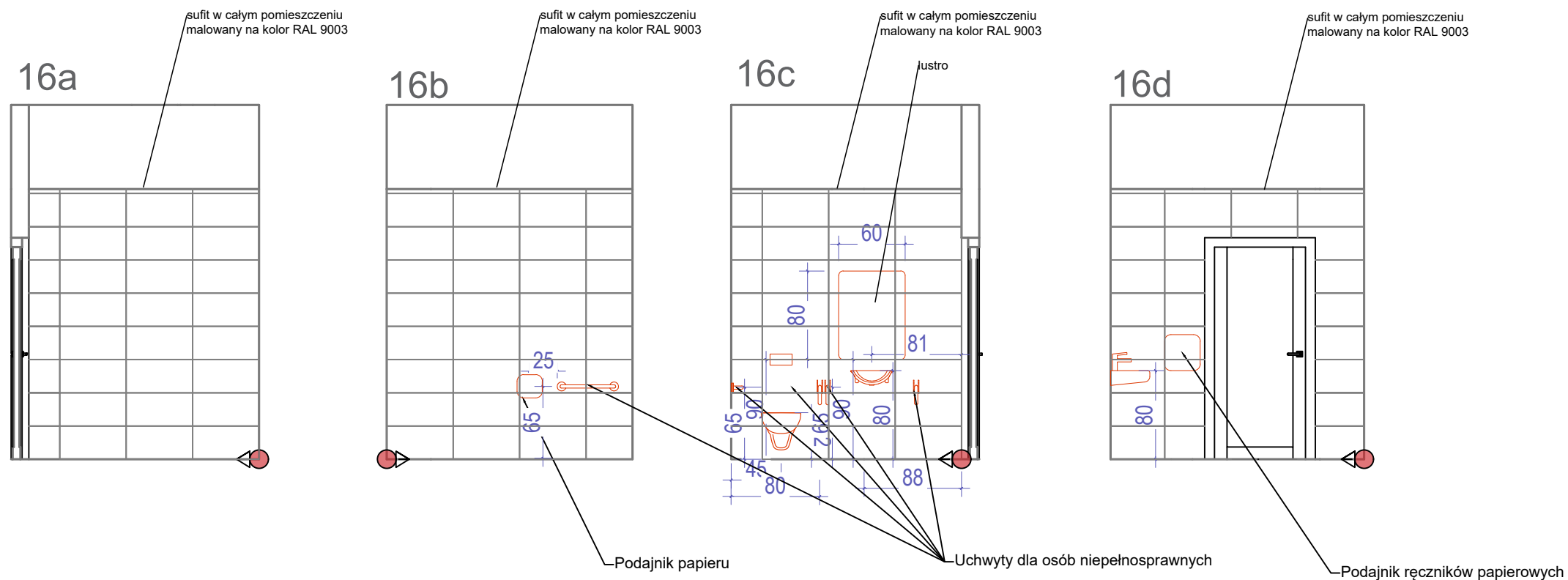

DS STUDIO DAMIAN SZULC ul. Jana Nowaka Jeziorańskiego 53b/27, 03–982 Warszawa tel. 607 411 866, e-mail: damianszulc@op.pl		
Temat	Dostosowanie lokalu nr 0 znajdującego się w budynku przy ul. Stawki 3a w Warszawie na potrzeby funkcjonowania biblioteki uczelnianej z czytelnia, pomieszczeń do przechowywania dokumentów publicznych oraz blankietów tych dokumentów a także archiwum zakładowego	skala 1:50
Adres	ul. Stawki 3a, Warszawa	data 02.2024
Inwestor	Akademia Wymiaru Sprawiedliwości, z siedzibą w Warszawie (02-520) przy ul. Wiśniowej 50	rys. A20
główny projektant	mgr inż. arch. Damian Szulc	
WIDOKI ŚCIAN POM. 15		
OPRACOWAŁ	mgr inż. arch. Damian Szulc	

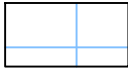

LEGENDA OZNACZEŃ:

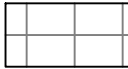
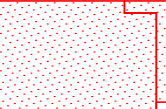
-  gres B 60x60
-  początek kładzenia płytek
-  gres A 30x60
-  brodzik i ściana do wyburzenia

DS STUDIO DAMIAN SZULC ul. Jana Nowaka Jeziorańskiego 53b/27, 03-982 Warszawa tel. 607 411 866, e-mail: damianszulc@op.pl		
Temat	Dostosowanie lokalu nr 0 znajdującego się w budynku przy ul. Stawki 3a w Warszawie na potrzeby funkcjonowania biblioteki uczelnianej z czytelnią, pomieszczeń do przechowywania dokumentów publicznych oraz blankietów tych dokumentów a także archiwum zakładowego	skala 1:50
Adres	ul. Stawki 3a, Warszawa	data 02.2024
Inwestor	Akademia Wymiaru Sprawiedliwości, z siedzibą w Warszawie (02-520) przy ul. Wiśniowej 50	rys. A21
główny projektant	mgr inż. arch. Damian Szulc	
WIDOKI ŚCIAN POM. 16		
OPRACOWAŁ	mgr inż. arch. Damian Szulc	

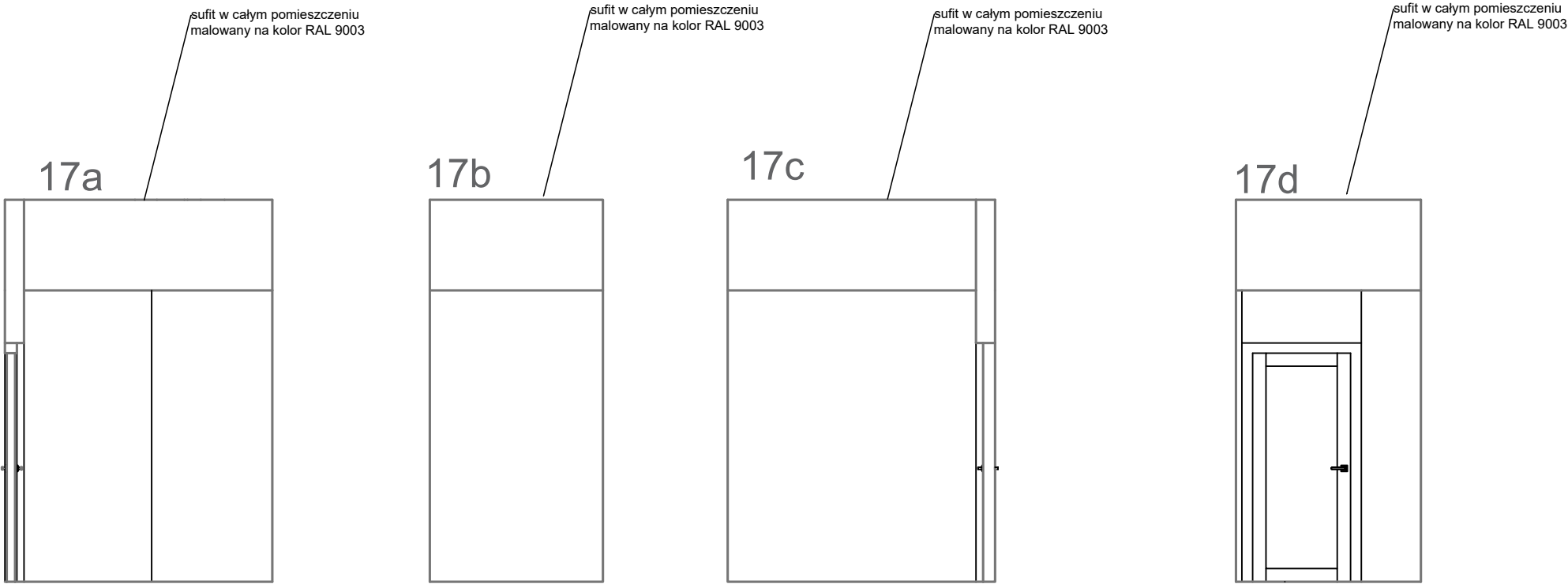

DS STUDIO DAMIAN SZULC ul. Jana Nowaka Jeziorańskiego 53b/27, 03–982 Warszawa tel. 607 411 866, e-mail: damianszulc@op.pl		
Temat	Dostosowanie lokalu nr 0 znajdującego się w budynku przy ul. Stawki 3a w Warszawie na potrzeby funkcjonowania biblioteki uczelnianej z czytelnia, pomieszczeń do przechowywania dokumentów publicznych oraz blankietów tych dokumentów a także archiwum zakładowego	skala 1:50
Adres	ul. Stawki 3a, Warszawa	data 02.2024
Inwestor	Akademia Wymiaru Sprawiedliwości, z siedzibą w Warszawie (02-520) przy ul. Wiśniowej 50	rys. A22
główny projektant	mgr inż. arch. Damian Szulc	
WIDOKI ŚCIAN POM. 17		
OPRACOWAŁ	mgr inż. arch. Damian Szulc	

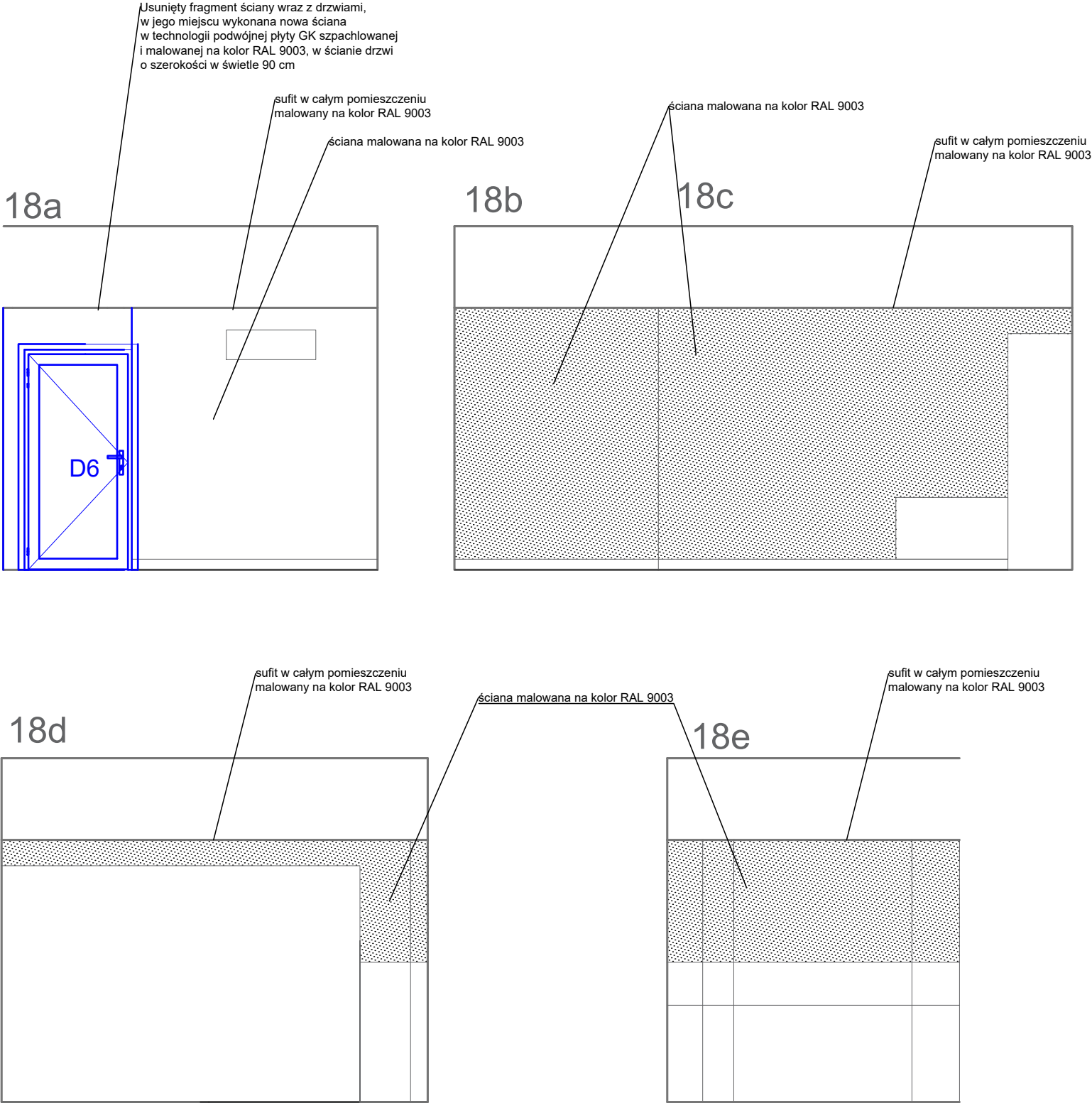

DS STUDIO DAMIAN SZULC ul. Jana Nowaka Jeziorańskiego 53b/27, 03–982 Warszawa tel. 607 411 866, e-mail: damianszulc@op.pl		
Temat	Dostosowanie lokalu nr 0 znajdującego się w budynku przy ul. Stawki 3a w Warszawie na potrzeby funkcjonowania biblioteki uczelnianej z czytelnią, pomieszczeń do przechowywania dokumentów publicznych oraz blankietów tych dokumentów a także archiwum zakładowego	skala 1:50
Adres	ul. Stawki 3a, Warszawa	data 02.2024
Inwestor	Akademia Wymiaru Sprawiedliwości, z siedzibą w Warszawie (02-520) przy ul. Wiśniowej 50	rys. A23
główny projektant	mgr inż. arch. Damian Szulc	
WIDOKI ŚCIAN POM. 18		
OPRACOWAŁ	mgr inż. arch. Damian Szulc	

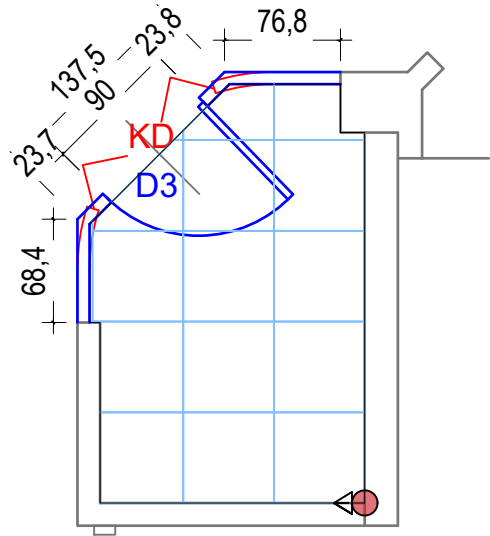
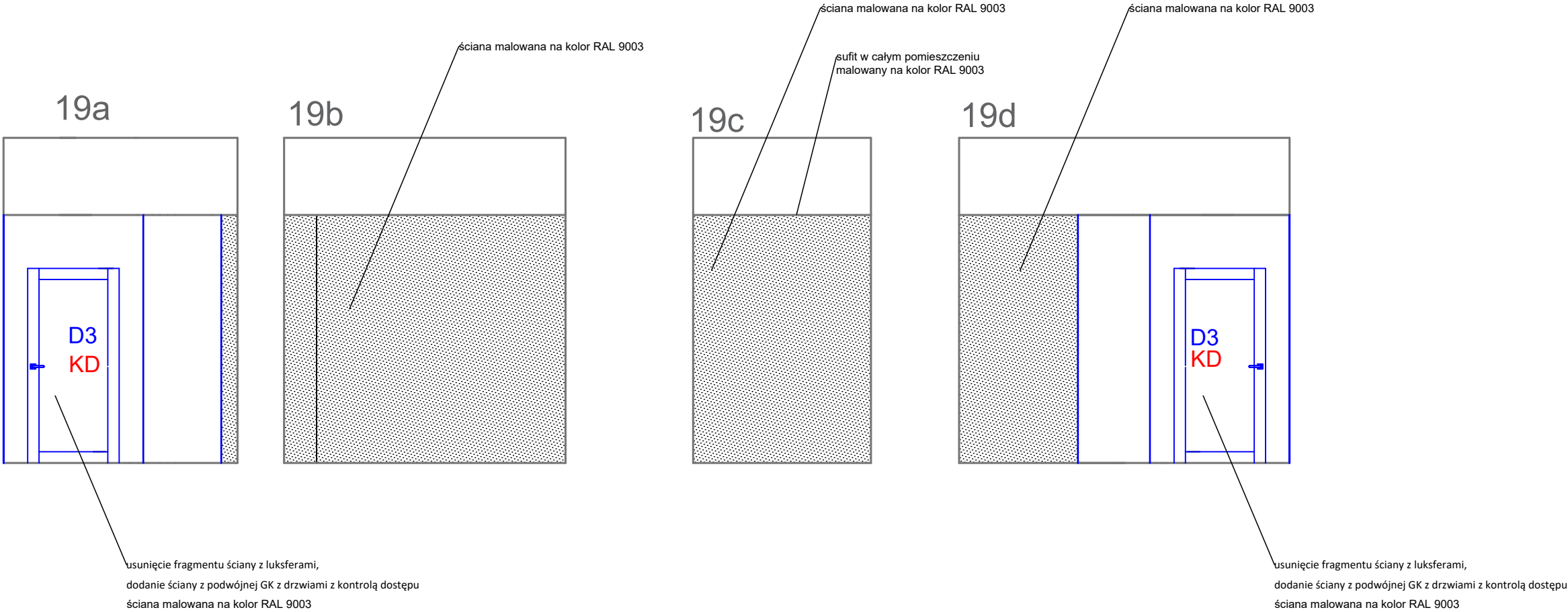

LEGENDA OZNACZEŃ:

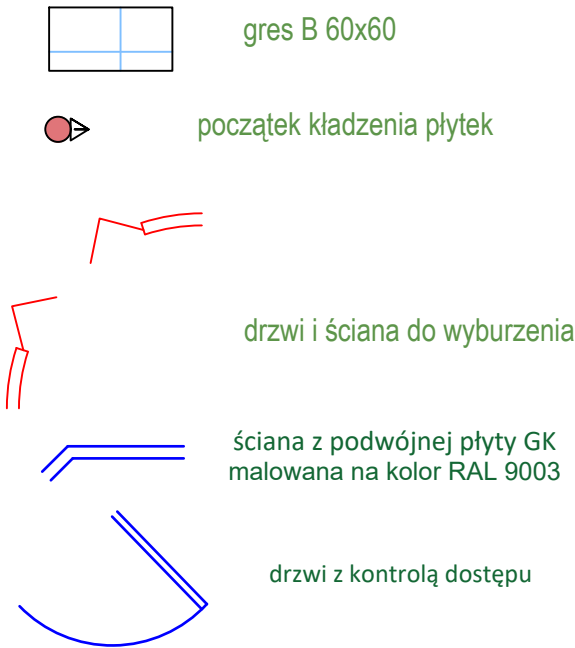

DS STUDIO DAMIAN SZULC ul. Jana Nowaka Jeziorańskiego 53b/27, 03-982 Warszawa tel. 607 411 866, e-mail: damianszulc@op.pl		
Temat	Dostosowanie lokalu nr 0 znajdującego się w budynku przy ul. Stawki 3a w Warszawie na potrzeby funkcjonowania biblioteki uczelnianej z czytelnią, pomieszczeń do przechowywania dokumentów publicznych oraz blankietów tych dokumentów a także archiwum zakładowego	skala 1:50
Adres	ul. Stawki 3a, Warszawa	data 02.2024
Inwestor	Akademia Wymiaru Sprawiedliwości, z siedzibą w Warszawie (02-520) przy ul. Wiśniowej 50	rys. A24
główny projektant	mgr inż. arch. Damian Szulc	
WIDOKI ŚCIAN POM. 19		
OPRACOWAŁ	mgr inż. arch. Damian Szulc	

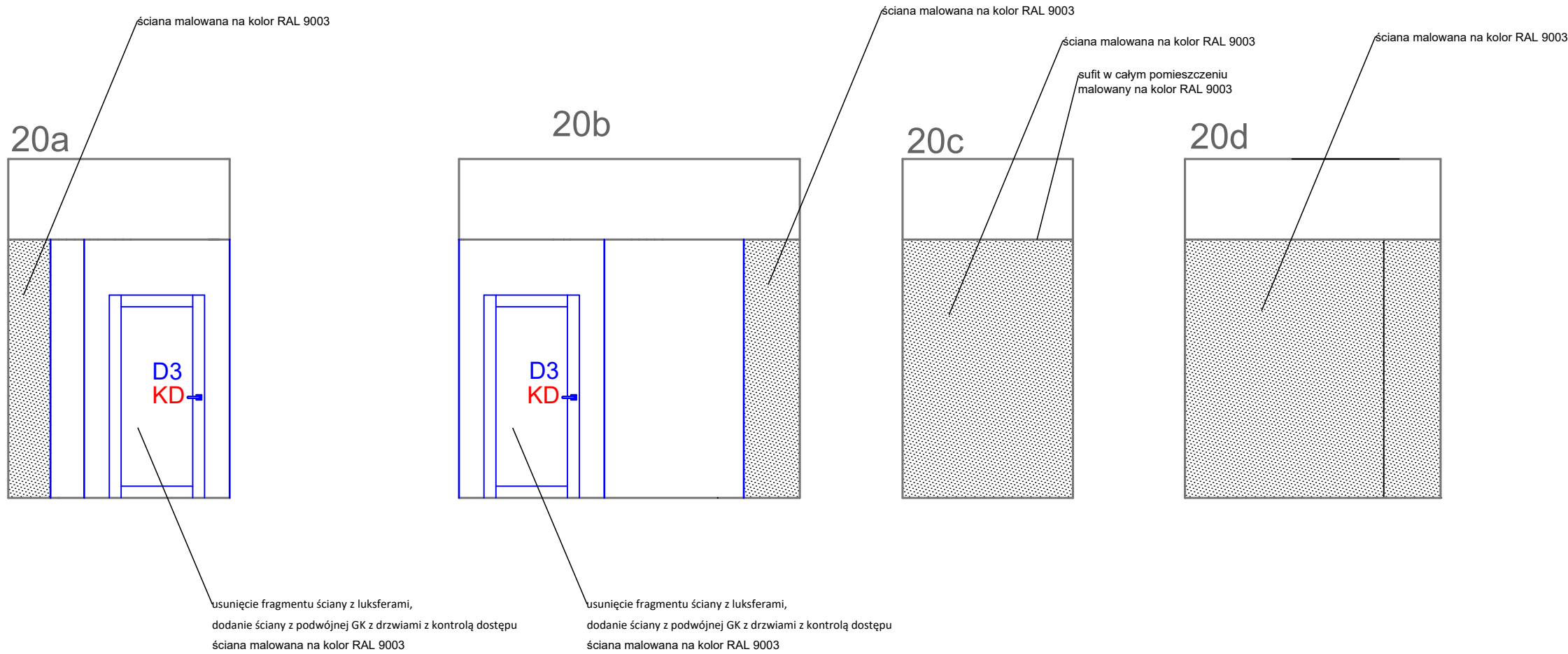

LEGENDA OZNACZEŃ:

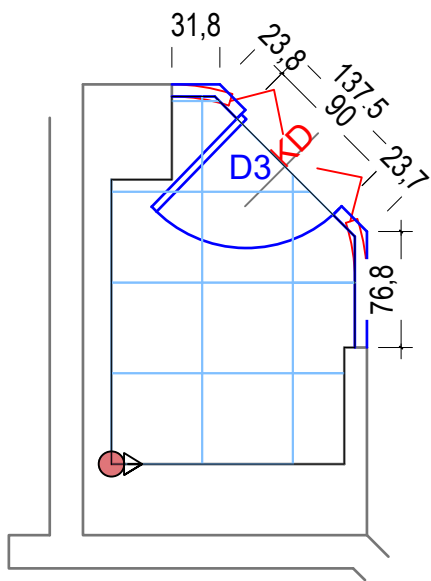

gres B 60x60



początek kładzenia płytek

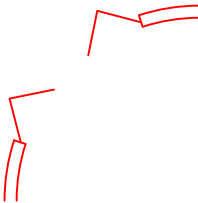

drzwi i ściana do wyburzenia



ściana z podwójnej płyty GK
malowana na kolor RAL 9003

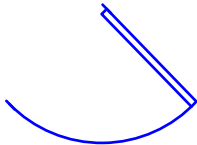

drzwi z kontrolą dostępu

DS STUDIO DAMIAN SZULC ul. Jana Nowaka Jeziorańskiego 53b/27, 03-982 Warszawa tel. 607 411 866, e-mail: damianszulc@op.pl		
Temat	Dostosowanie lokalu nr 0 znajdującego się w budynku przy ul. Stawki 3a w Warszawie na potrzeby funkcjonowania biblioteki uczelnianej z czytelnią, pomieszczeń do przechowywania dokumentów publicznych oraz blankietów tych dokumentów a także archiwum zakładowego	skala 1:50
Adres	ul. Stawki 3a, Warszawa	data 02.2024
Inwestor	Akademia Wymiaru Sprawiedliwości, z siedzibą w Warszawie (02-520) przy ul. Wiśniowej 50	rys. A25
główny projektant	mgr inż. arch. Damian Szulc	
WIDOKI ŚCIAN POM. 20		
OPRACOWAŁ	mgr inż. arch. Damian Szulc	

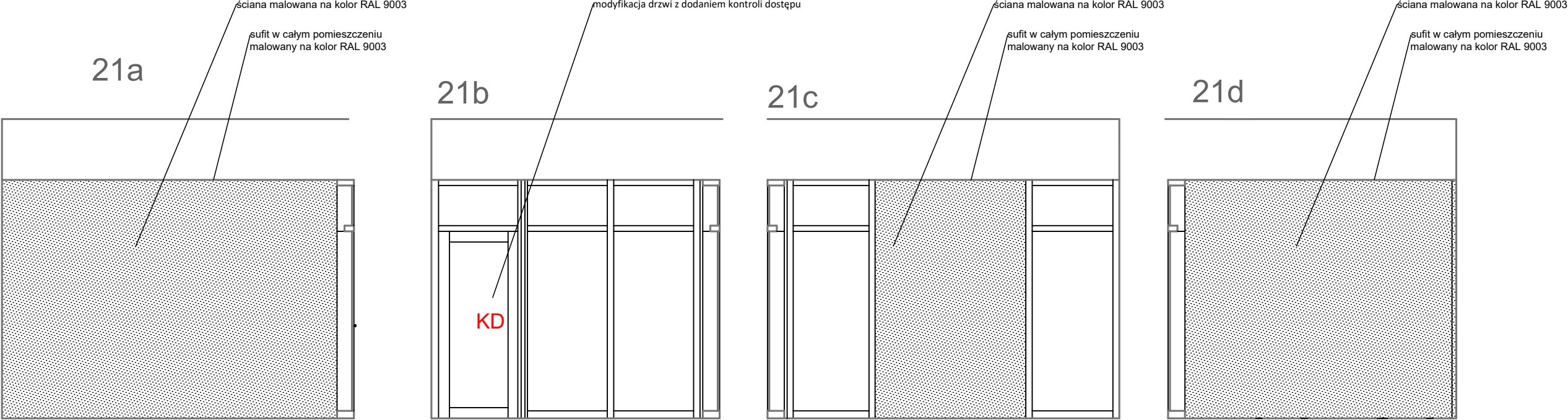

21e

21f

21g

21h

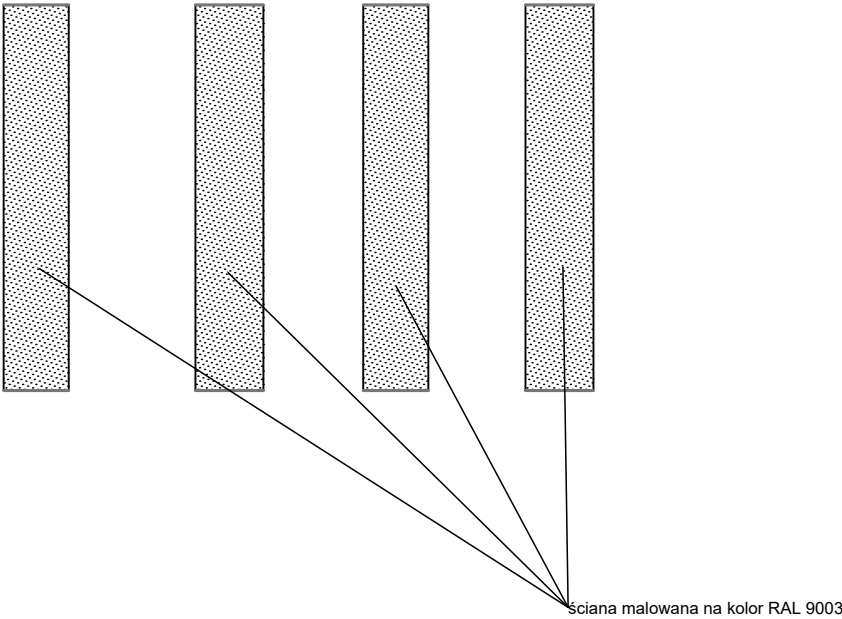

DS STUDIO DAMIAN SZULC ul. Jana Nowaka Jeziorańskiego 53b/27, 03–982 Warszawa tel. 607 411 866, e-mail: damianszulc@op.pl		
Temat	Dostosowanie lokalu nr 0 znajdującego się w budynku przy ul. Stawki 3a w Warszawie na potrzeby funkcjonowania biblioteki uczelnianej z czytelnią, pomieszczeń do przechowywania dokumentów publicznych oraz blankietów tych dokumentów a także archiwum zakładowego	skala 1:50
Adres	ul. Stawki 3a, Warszawa	data 02.2024
Inwestor	Akademia Wymiaru Sprawiedliwości, z siedzibą w Warszawie (02-520) przy ul. Wiśniowej 50	rys. A26
główny projektant	mgr inż. arch. Damian Szulc	
WIDOKI ŚCIAN POM. 21		
OPRACOWAŁ	mgr inż. arch. Damian Szulc	

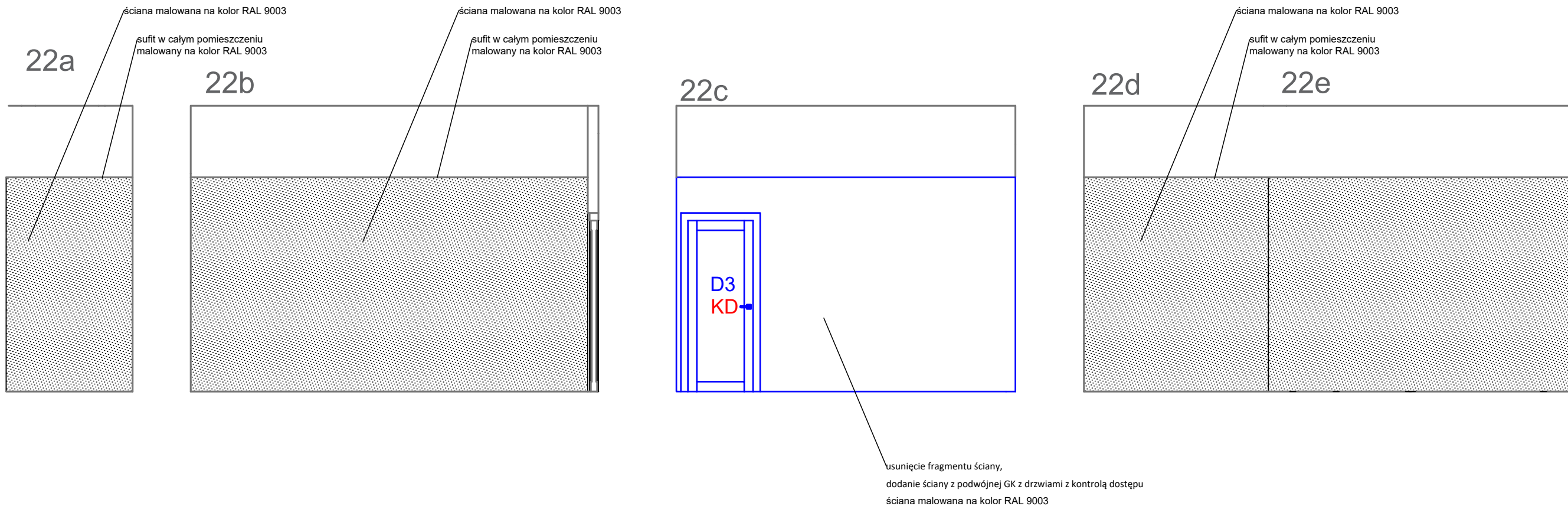

DS STUDIO DAMIAN SZULC ul. Jana Nowaka Jeziorańskiego 53b/27, 03–982 Warszawa tel. 607 411 866, e-mail: damianszulc@op.pl		
Temat	Dostosowanie lokalu nr 0 znajdującego się w budynku przy ul. Stawki 3a w Warszawie na potrzeby funkcjonowania biblioteki uczelnianej z czytelnią, pomieszczeń do przechowywania dokumentów publicznych oraz blankietów tych dokumentów a także archiwum zakładowego	skala 1:50
Adres	ul. Stawki 3a, Warszawa	data 02.2024
Inwestor	Akademia Wymiaru Sprawiedliwości, z siedzibą w Warszawie (02-520) przy ul. Wiśniowej 50	rys. A27
główny projektant	mgr inż. arch. Damian Szulc	
WIDOKI ŚCIAN POM. 22		
OPRACOWAŁ	mgr inż. arch. Damian Szulc	

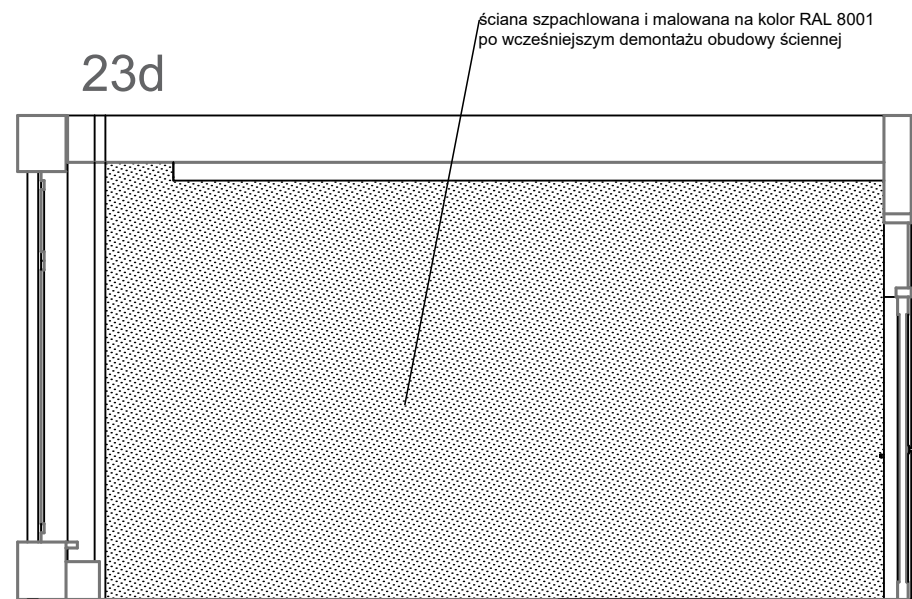
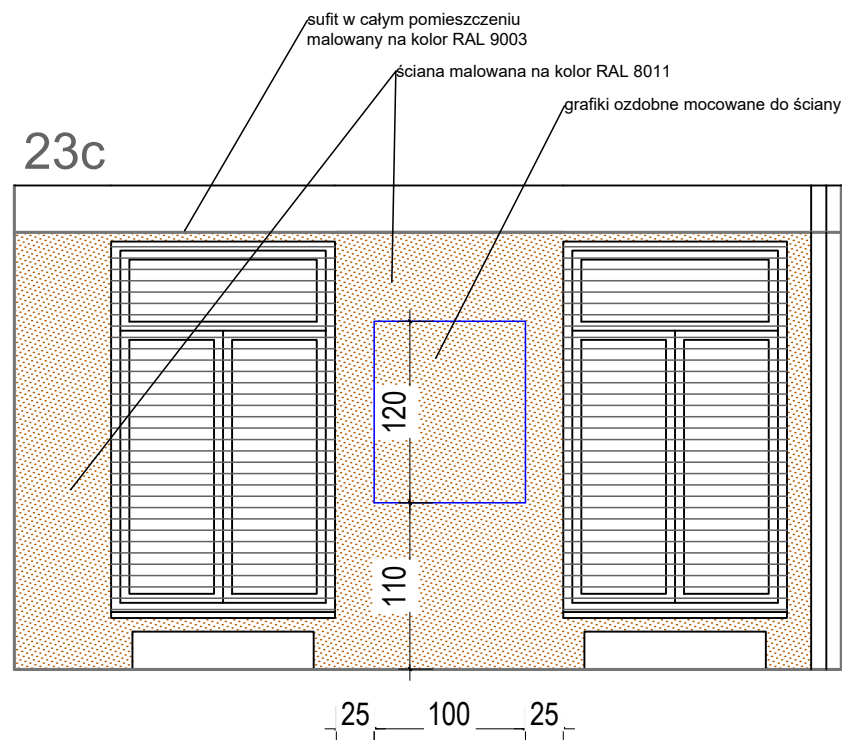
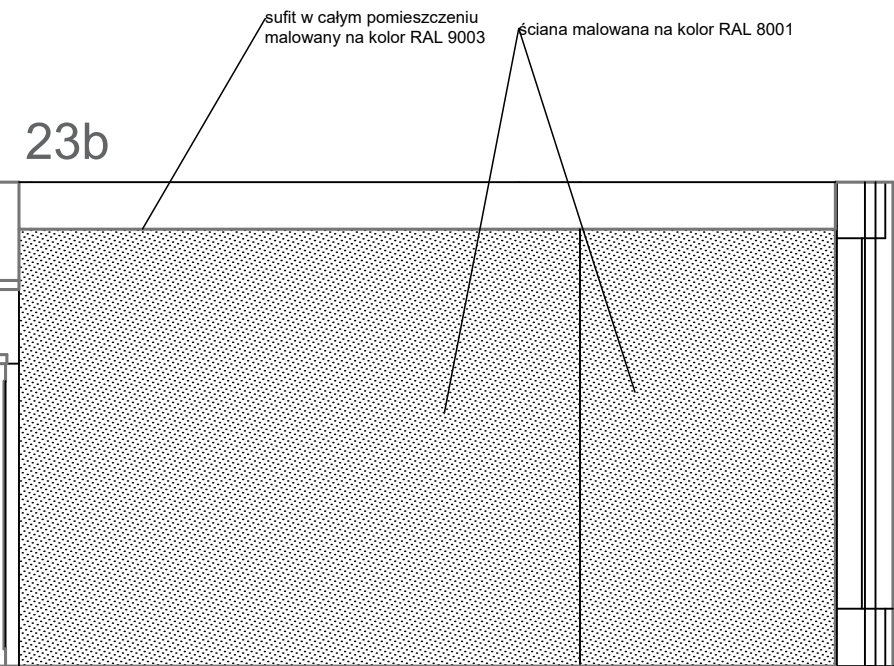
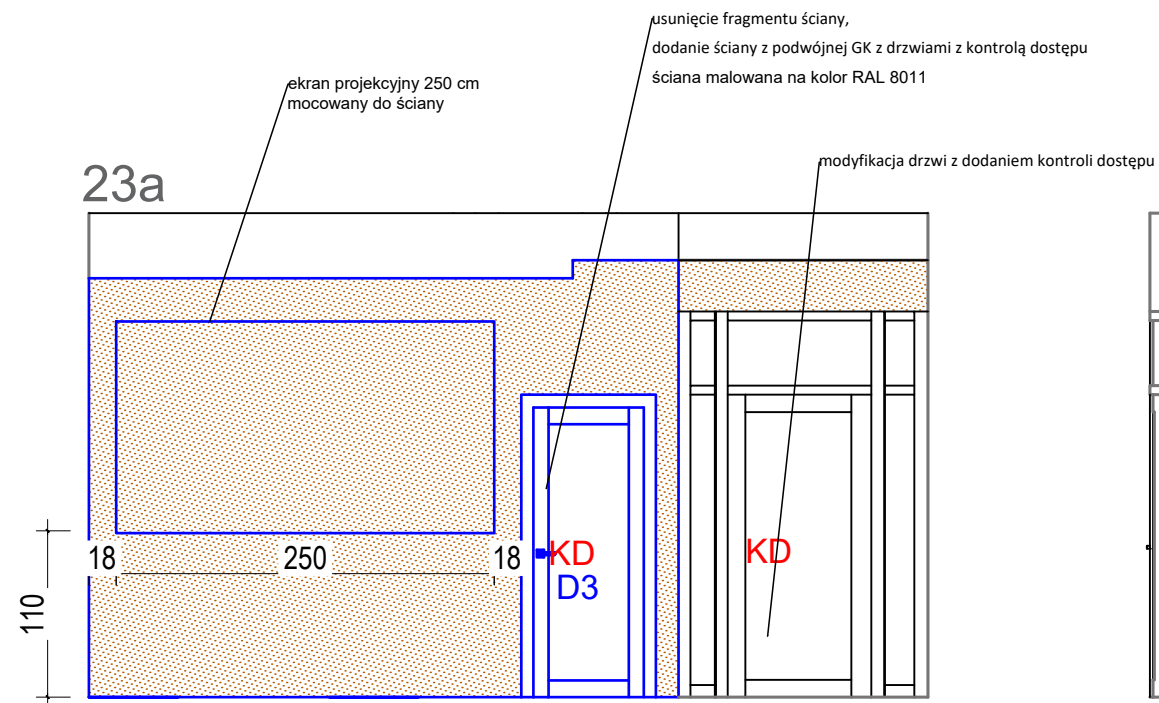

DS STUDIO DAMIAN SZULC ul. Jana Nowaka Jeziorańskiego 53b/27, 03-982 Warszawa tel. 607 411 866, e-mail: damianszulc@op.pl		
Temat	Dostosowanie lokalu nr 0 znajdującego się w budynku przy ul. Stawki 3a w Warszawie na potrzeby funkcjonowania biblioteki uczelnianej z czytelnią, pomieszczeń do przechowywania dokumentów publicznych oraz blankietów tych dokumentów a także archiwum zakładowego	skala 1:50
Adres	ul. Stawki 3a, Warszawa	data 02.2024
Inwestor	Akademia Wymiaru Sprawiedliwości, z siedzibą w Warszawie (02-520) przy ul. Wiśniowej 50	rys. A28
główny projektant	mgr inż. arch. Damian Szulc	
WIDOKI ŚCIAN POM. 23		
OPRACOWAŁ	mgr inż. arch. Damian Szulc	

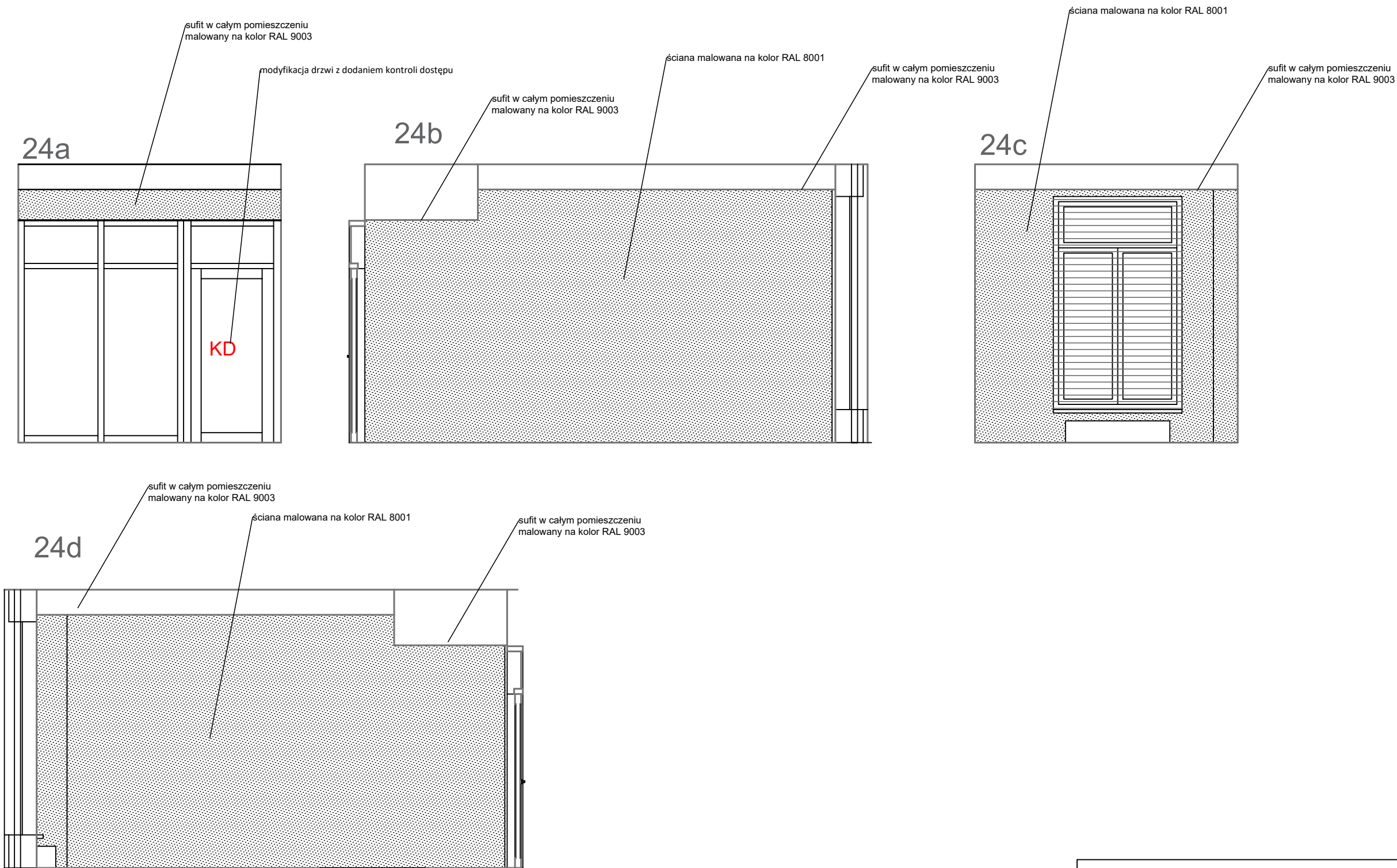

DS STUDIO DAMIAN SZULC ul. Jana Nowaka Jeziorańskiego 53b/27, 03–982 Warszawa tel. 607 411 866, e-mail: damianszulc@op.pl		
Temat	Dostosowanie lokalu nr 0 znajdującego się w budynku przy ul. Stawki 3a w Warszawie na potrzeby funkcjonowania biblioteki uczelnianej z czytelnią, pomieszczeń do przechowywania dokumentów publicznych oraz blankietów tych dokumentów a także archiwum zakładowego	skala 1:50
Adres	ul. Stawki 3a, Warszawa	data 02.2024
Inwestor	Akademia Wymiaru Sprawiedliwości, z siedzibą w Warszawie (02-520) przy ul. Wiśniowej 50	rys. A29
główny projektant	mgr inż. arch. Damian Szulc	
WIDOKI ŚCIAN POM. 24		
OPRACOWAŁ	mgr inż. arch. Damian Szulc	

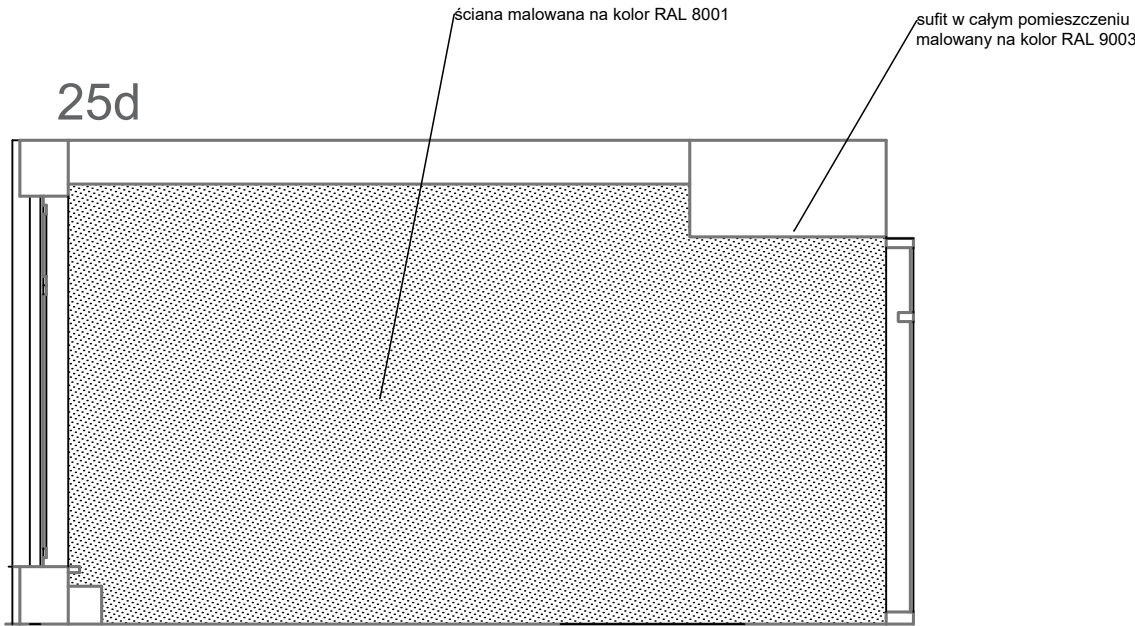
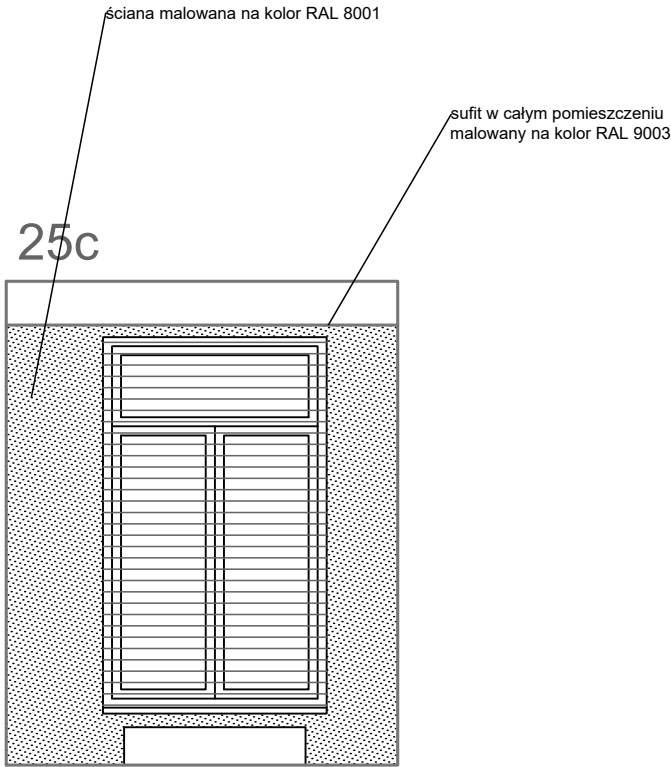
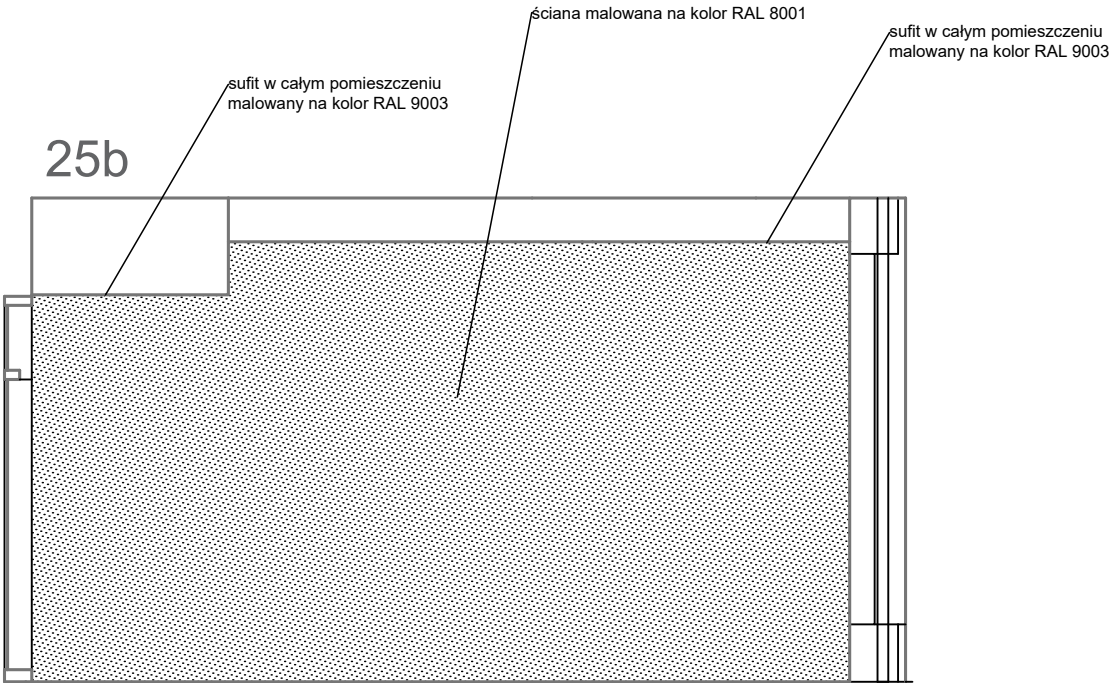
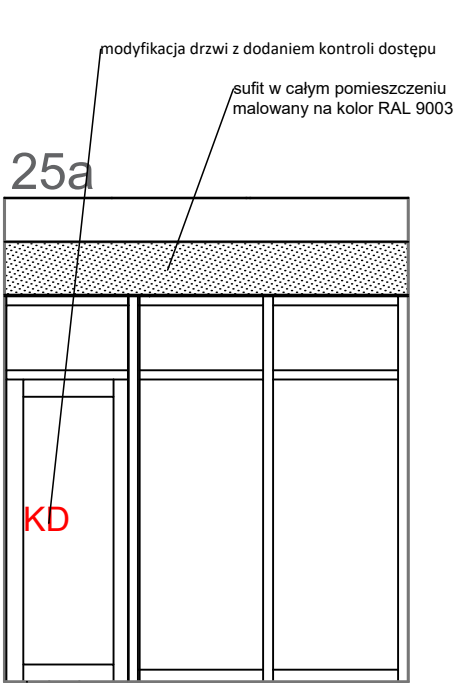

DS STUDIO DAMIAN SZULC ul. Jana Nowaka Jeziorańskiego 53b/27, 03-982 Warszawa tel. 607 411 866, e-mail: damianszulc@op.pl		
Temat	Dostosowanie lokalu nr 0 znajdującego się w budynku przy ul. Stawki 3a w Warszawie na potrzeby funkcjonowania biblioteki uczelnianej z czytelnia, pomieszczeń do przechowywania dokumentów publicznych oraz blankietów tych dokumentów a także archiwum zakładowego	skala 1:50
Adres	ul. Stawki 3a, Warszawa	data 02.2024
Inwestor	Akademia Wymiaru Sprawiedliwości, z siedzibą w Warszawie (02-520) przy ul. Wiśniowej 50	rys. A30
główny projektant	mgr inż. arch. Damian Szulc	
WIDOKI ŚCIAN POM. 25		
OPRACOWAŁ	mgr inż. arch. Damian Szulc	

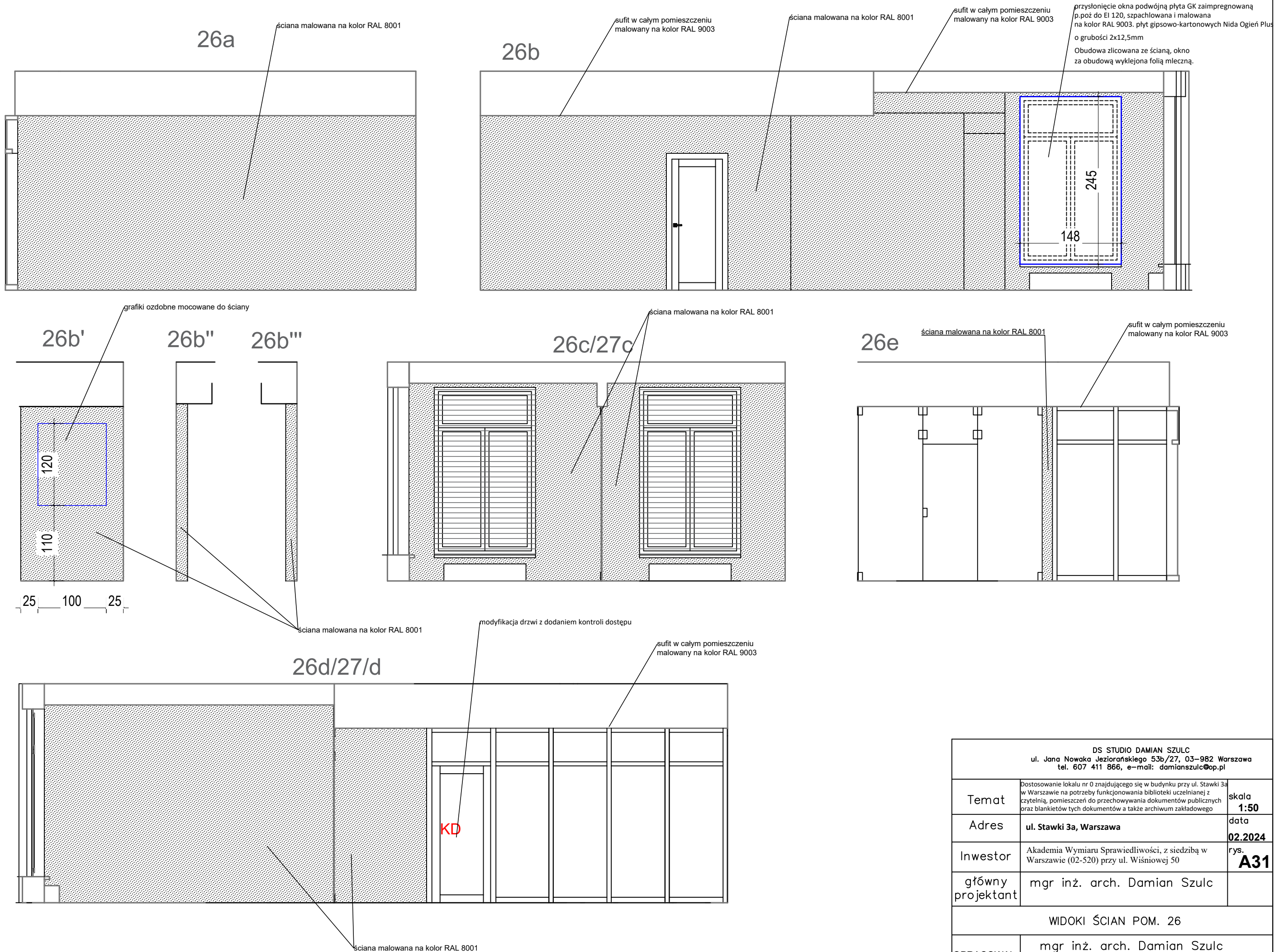

DS STUDIO DAMIAN SZULC ul. Jana Nowaka Jeziorańskiego 53b/27, 03–982 Warszawa tel. 607 411 866, e-mail: damianszulc@op.pl		
Temat	Dostosowanie lokalu nr 0 znajdującego się w budynku przy ul. Stawki 3a w Warszawie na potrzeby funkcjonowania biblioteki uczelnianej z czytelnią, pomieszczeń do przechowywania dokumentów publicznych oraz blankietów tych dokumentów a także archiwum zakładowego	skala 1:50
Adres	ul. Stawki 3a, Warszawa	data 02.2024
Inwestor	Akademia Wymiaru Sprawiedliwości, z siedzibą w Warszawie (02-520) przy ul. Wiśniowej 50	rys. A31
główny projektant	mgr inż. arch. Damian Szulc	
WIDOKI ŚCIAN POM. 26		
OPRACOWAŁ	mgr inż. arch. Damian Szulc	

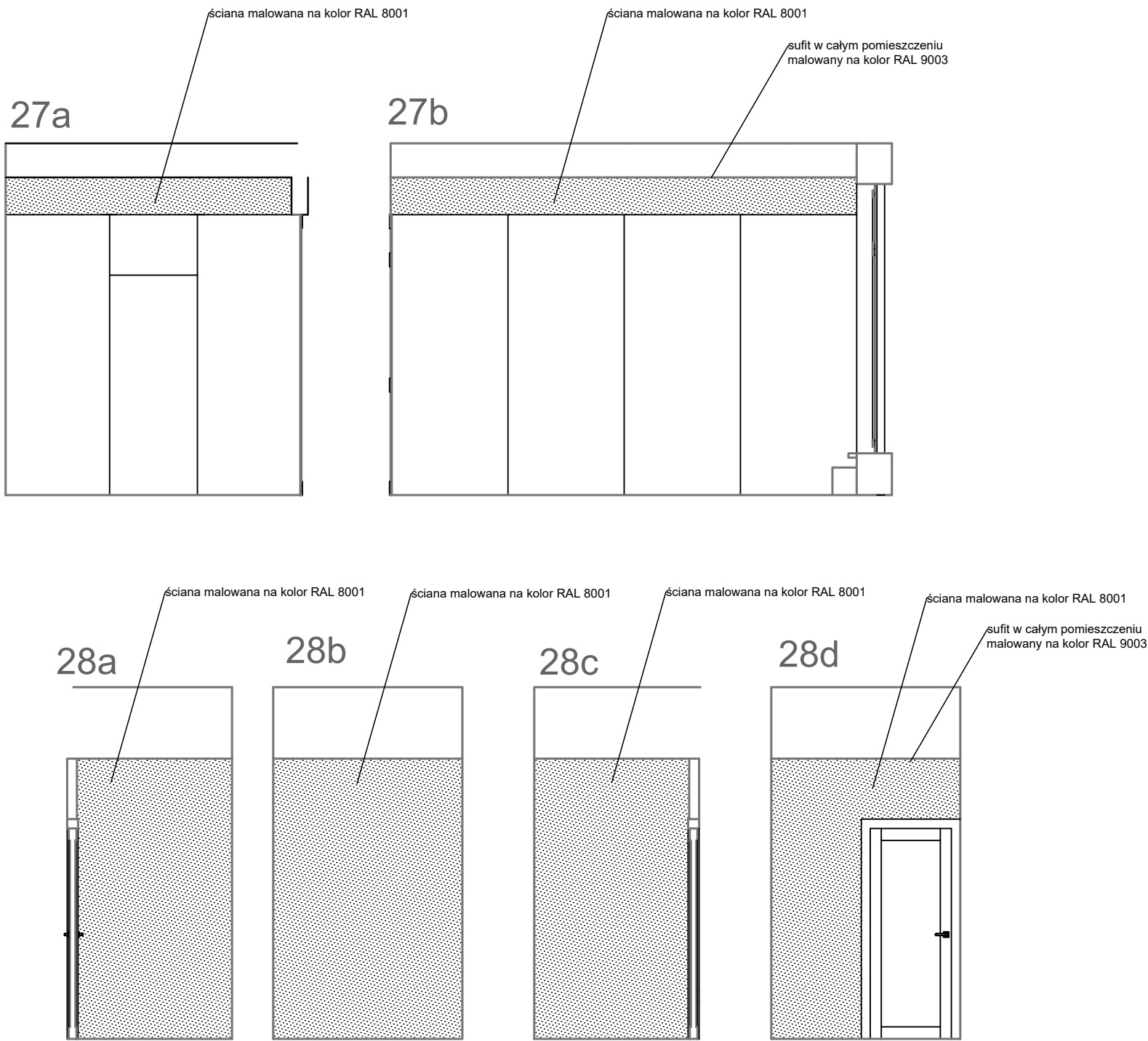

DS STUDIO DAMIAN SZULC ul. Jana Nowaka Jeziorańskiego 53b/27, 03–982 Warszawa tel. 607 411 866, e-mail: damianszulc@op.pl		
Temat	Dostosowanie lokalu nr 0 znajdującego się w budynku przy ul. Stawki 3a w Warszawie na potrzeby funkcjonowania biblioteki uczelnianej z czytelnią, pomieszczeń do przechowywania dokumentów publicznych oraz blankietów tych dokumentów a także archiwum zakładowego	skala 1:50
Adres	ul. Stawki 3a, Warszawa	data 02.2024
Inwestor	Akademia Wymiaru Sprawiedliwości, z siedzibą w Warszawie (02-520) przy ul. Wiśniowej 50	rys. A32
główny projektant	mgr inż. arch. Damian Szulc	
WIDOKI ŚCIAN POM. 27, 28		
OPRACOWAŁ	mgr inż. arch. Damian Szulc	

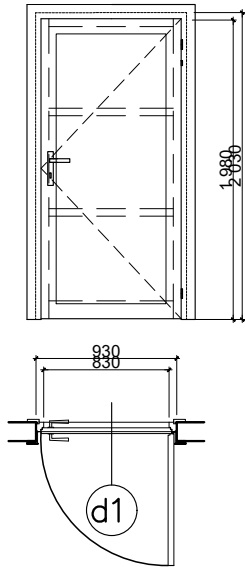
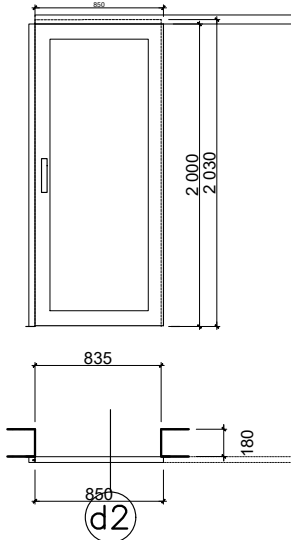
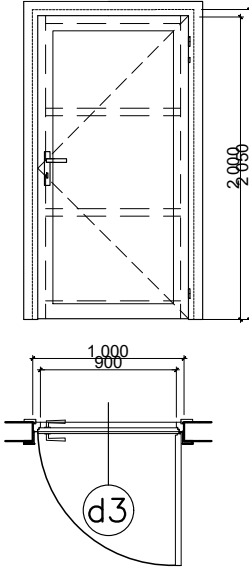
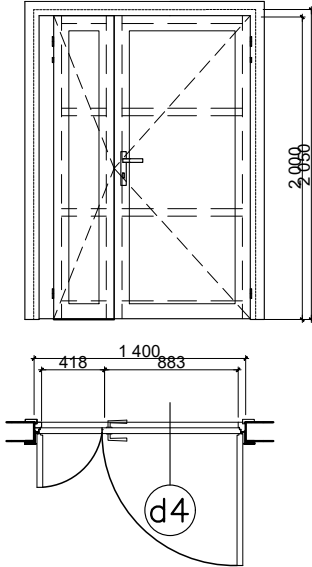
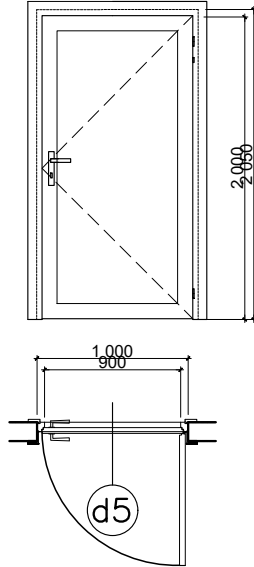
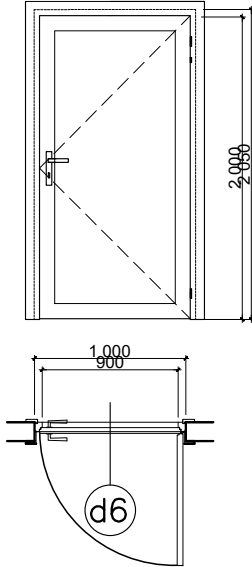
STOLARKA /ŚLUSARKA/ DRZWIOWA															
SYMBOL		d1		d2		d3		d4		d5		d6			
RYSUNEK / SCHEMAT															
		WYMIAR W ŚWIEŹLE OŚCIEŻNICY.		S		83		85		90		90+40		90	
		H		198		200		200		200		200		200	
		WYMIAR W ŚWIEŹLE MURU.		So		93		83,5		100		140		100	
		Ho		203		203		205		205		205		205	
lewe/prawe		(l/p)		l-lewe		p-prawe		l-lewe		p-prawe		l-lewe		p-prawe	
ŁĄCZNIE		01		10		12		01		05		11			
RODZAJ ZAMKA		ZAMEK SYSTEMOWY /KOTROLA DOSTĘPU		ZAMEK Zaczep zamka hakowego		ZAMEK SYSTEMOWY /KOTROLA DOSTĘPU		ZAMEK SYSTEMOWY /KOTROLA DOSTĘPU		ZAMEK STANDARDOWY		ZAMEK STANDARDOWY			
UWAGI		DRZWI WEWNĘTRZNE PEŁNE WZM. ANTYWŁAMANIOWE		DRZWI WEWNĘTRZNE PEŁNE PRZESUWNE		DRZWI WEWNĘTRZNE PEŁNE WZM. ANTYWŁAMANIOWE		DRZWI WEWNĘTRZNE PEŁNE WZM. ANTYWŁAMANIOWE		DRZWI WEWNĘTRZNE PEŁNE		DRZWI WEWNĘTRZNE PEŁNE			
WYKONANIE /STANDARD/		FUTRYNA, OPASKA – METALOWE W OKLEINIE DREWNOPODOBNEJ RENOLIT Ciemny Orzech SKRZYDŁO blacha stalowa w okleinie RENOLIT – ciemny orzech OKUCIA – INOX – SZLIF. ZAWIASA x3 WG TECHNOLOGII DOSTAWCY		SKRZYDŁO mdf w okleinie OKLEINA ciemny orzech WG TECHNOLOGII DOSTAWCY		FUTRYNA, OPASKA – METALOWE Płyta HDF – mahoń SKRZYDŁO blacha stalowa Płyta HDF – mahoń OKUCIA – INOX – SZLIF. ZAWIASA x3 WG TECHNOLOGII DOSTAWCY		FUTRYNA, OPASKA – METALOWE Płyta HDF – mahoń SKRZYDŁO blacha stalowa Płyta HDF – mahoń OKUCIA – INOX – SZLIF. ZAWIASA x3 WG TECHNOLOGII DOSTAWCY		FUTRYNA, OPASKA – mdf OKLEINA – ciemny orzech SKRZYDŁO MDF OKLEINA – ciemny orzech OKUCIA – INOX – SZLIF. ZAWIASA x3 WG TECHNOLOGII DOSTAWCY		FUTRYNA, OPASKA – mdf OKLEINA – mahoń SKRZYDŁO MDF – mahoń OKUCIA – INOX – SZLIF. ZAWIASA x3 WG TECHNOLOGII DOSTAWCY			
UWAGA!! ZESTAWIENIE NIE MOŻE SŁUżyć JAKO PROJEKT WARSZTATOWY. DOSTAWCA STOLARKI MA OBOWIĄZEK ZDJAĆ WYMIARY Z NATURY I WYKONAĆ RYSUNKI WARSZTATOWE WG SWOJEJ TECHNOLOGII I DO UZGODNIĆ JE Z PROJEKTANTEM LUB INŻYNIEREM BUDOWY PRZED PRZYSTĄPIENIEM DO PRODUKCJI															

DS STUDIO DAMIAN SZULC ul. Jana Nowaka Jeziorańskiego 53b/27, 03–982 Warszawa tel. 607 411 866, e-mail: damianszulc@op.pl		
Temat	Dostosowanie lokalu nr 0 znajdującego się w budynku przy ul. Stawki 3a w Warszawie na potrzeby funkcjonowania biblioteki uczelnianej z czytelnia, pomieszczeń do przechowywania dokumentów publicznych oraz blankietów tych dokumentów a także archiwum zakładowego	skala 1:50
Adres	ul. Stawki 3a, Warszawa	data 02.2024
Inwestor	Akademia Wymiaru Sprawiedliwości, z siedzibą w Warszawie (02-520) przy ul. Wiśniowej 50	rys. A33
główny projektant	mgr inż. arch. Damian Szulc	
ZESTAWIENIE PROJEKTOWANEJ STOLARKI DRZWIOWEJ		
OPRACOWAŁ	mgr inż. arch. Damian Szulc	