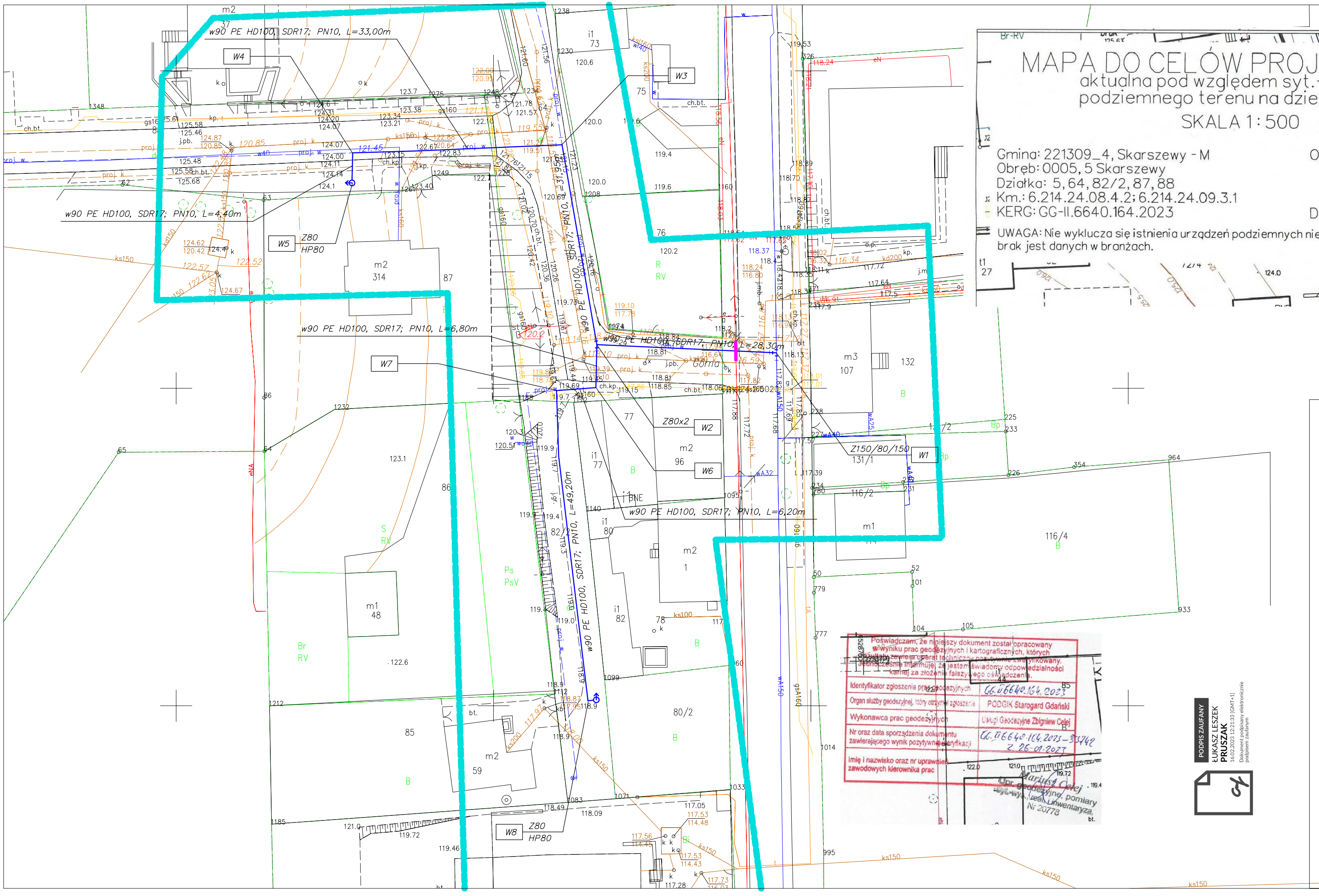

MAPA DO CELÓW PROJEKTOWYCH

aktualna pod względem syt.-wys. i uzbrojenia podziemnego terenu na dzień 18-01-2023

SKALA 1:500

Gmina: 221309_4, Skarszewy - M
Obręb: 0005, 5 Skarszewy
Działka: 5, 64, 82/2, 87, 88
Km.: 6.214.24.08.4.2; 6.214.24.09.3.1
KERG: GG-II.6640.164.2023

Opracował:
Mariusz Celej
Upr. geodezyjne, pomiary syt.-wys., real. i inwentaryza
Nr 20778
USŁUGI GEODEZYJNE
Zbigniew Celej
83-206 Kleszczewo 36
Upr. 10510, tel. 58 561 68 96
Tel. 592-105-14-14, Reg. 190777876

Dnia: 26-01-2023

UWAGA: Nie wyklucza się istnienia urządzeń podziemnych nie zgłoszonych do inwentaryzacji, o których brak jest danych w branżach.

Mapa została wykonana bez ustalenia obciążeń służebnościami gruntowymi

Potwierdzam za zgodność z oryginałem mapy do celów projektowych w zakresie znaków, symboli, treści oraz skali.

Trasę wyznaczyć przez uprawnionego geodetę.
Wszystkie wymiary i domiary sprawdzić na etapie realizacji inwestycji.
Zmiany kierunku zabezpieczyć blokami oporowymi.
Wszystkie przewody zabezpieczyć rurami ochronnymi typu "AROT"
Zasuwy, hydranty zabezpieczyć przed uszkodzeniami mechanicznymi.
Całość robót wykonać zgodnie z uzgodnieniami branżowymi.
W miejscu występowania uzbrojenia prace wykonać ręcznie.

OZNACZENIA

w90 PE HD100, SDR17; PN10 — proj. wodociąg o średnicy Ø90 PEHD

proj. rura chronna do zabezpieczenia kabli; L=3,0m

W1 W2 — proj. węzły wodociągowe

HP80 — proj. hydrant naziemny Hp80

Długości przewodu zmierzono między węzłami W.

bps
BIURO PROJEKTÓW SANITARNYCH
mgr inż. Łukasz Pruszak
tel. 516 016 918
Trzcińsk 37B, 83-209 Godziszewo
e-mail: lukasz.pruszak@interia.pl

nazwa obiektu budowlanego: Sieć wodociągowa.	adres obiektu budowlanego: działki numer 5, 64, 82/2, 88; obręb 5 Skarszewy		
Przedmiot rysunku: Projekt zagospodarowania terenu.	styczeń 2023	skala: 1:500	1
opracował: mgr inż. Łukasz Pruszak	podpisy:		
projektant: mgr inż. Łukasz Pruszak uprawn. nr POM/0163/POOS/06			
sprawdził: mgr inż. Adam Szymborski uprawn. nr POM/0239/POOS/11			