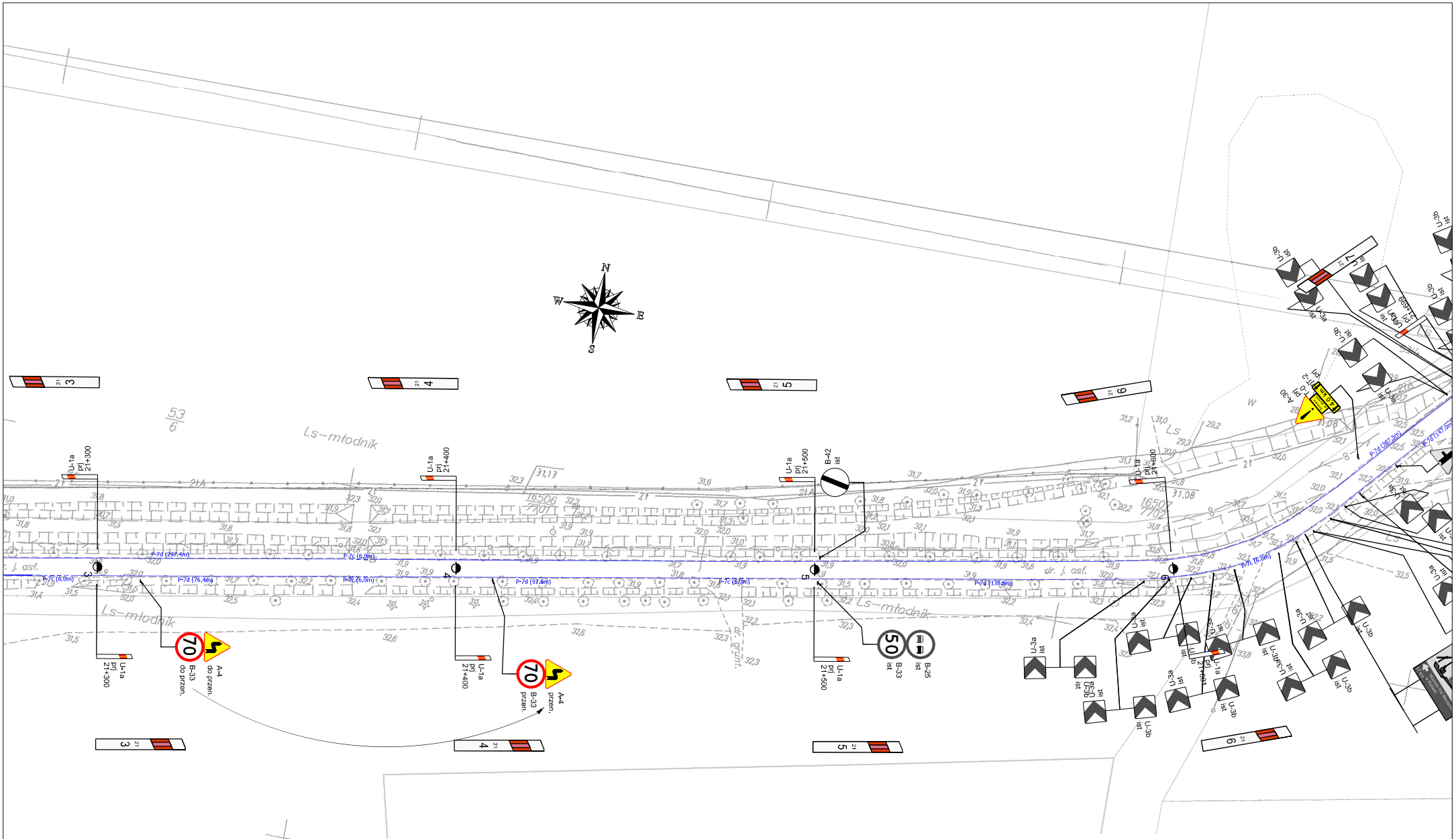

WYKONAWCA:
JAROS INŻYNIERIA RUCHU
JAROS - INŻYNIERIA RUCHU
ul. Cyprysowa 19
80-297 Banino

ZAMAWIAJĄCY:
Zarząd Dróg Wojewódzkich w Gdańsku,
Ul. Mostowa 11A,
80-778 Gdańsk
ZDW GDAŃSK

Aktualizacja projektów stałej organizacji ruchu dla odcinków dróg zarządzanych przez Zarząd Dróg Wojewódzkich w Gdańsku na terenie Rejonu Dróg Wojewódzkich w Lęborku

Zadanie 4. DW 213 – odcinek Słupsk – granica powiatów Lębork/Puck

21+275 do 21+688

Stadium:
Projekt Wykonawczy
Przedmiot rysunku:
Stan projektowany

	Imię i nazwisko	Specjalność	podpis
Zespół opracowujący:	inż. Angelika Lipka	inżynieria ruchu	
	mgr inż. Klaudia Przybysz	inżynieria ruchu	
	mgr inż. Daniel Jaros	inżynieria ruchu	
Sprawdził:	mgr inż. Wojciech Krawiec	inżynieria ruchu	
Data:	WRZESIEŃ 2022	Rysunek:	3.46
Skala:	1:1000		

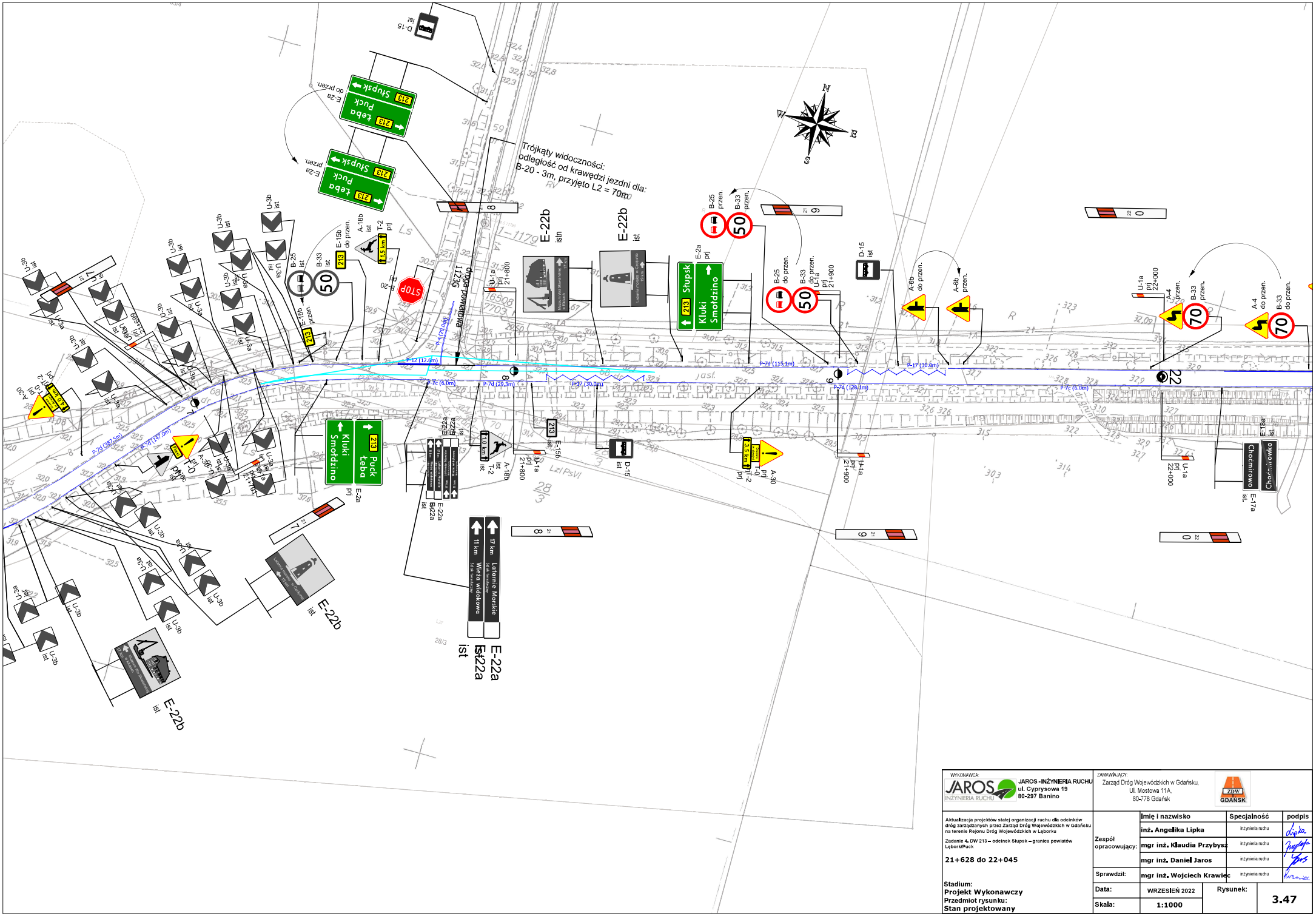

WYKONAWCA: JAROS - INŻYNIERIA RUCHU, ul. Cyprysowa 19, 80-297 Banino	ZAMAWIAJĄCY: Zarząd Dróg Wojewódzkich w Gdańsku, Ul. Mostowa 11A, 80-778 Gdańsk			
Aktualizacja projektów stałej organizacji ruchu dla odcinków dróg zarządzanych przez Zarząd Dróg Wojewódzkich w Gdańsku na terenie Rejonu Dróg Wojewódzkich w Lęborku Zadanie 4. DW 213 – odcinek Słupsk – granica powiatów Lębork/Puck 21+628 do 22+045	Zespół opracowujący:	Imię i nazwisko	Specjalność	podpis
		inż. Angelika Lipka	inżynieria ruchu	
		mgr inż. Klaudia Przybysz	inżynieria ruchu	
		mgr inż. Daniel Jaros	inżynieria ruchu	
Stadium: Projekt Wykonawczy	Sprawdził:	mgr inż. Wojciech Krawiec	inżynieria ruchu	
Przedmiot rysunku: Stan projektowany	Data:	WRZESIEŃ 2022	Rysunek:	3.47
	Skala:	1:1000		

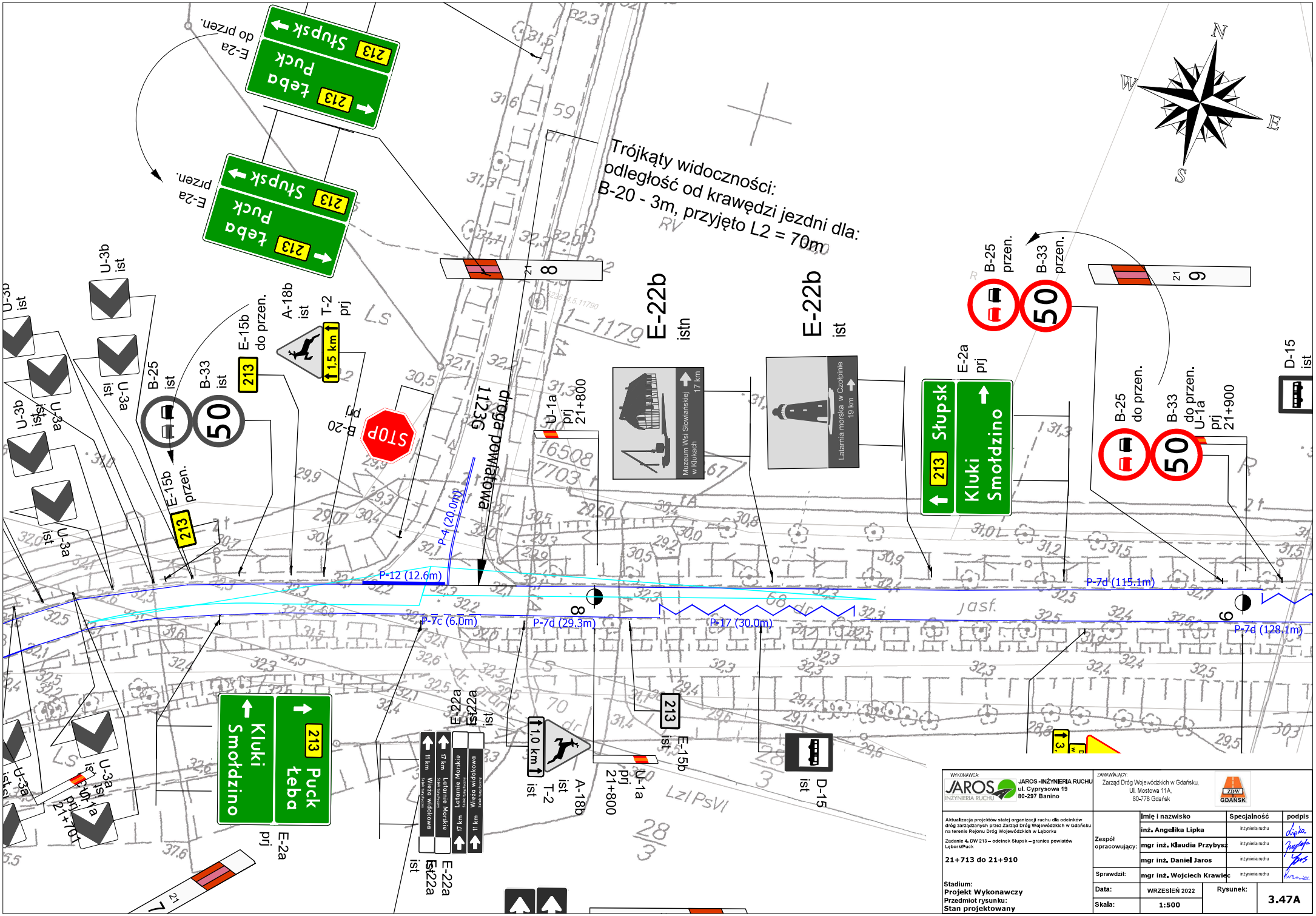

WYKONAWCA:
JAROS INŻYNIERIA RUCHU
JAROS - INŻYNIERIA RUCHU
ul. Cyprysowa 19
80-297 Banino

ZAMAWIAJĄCY:
Zarząd Dróg Wojewódzkich w Gdańsku,
Ul. Mostowa 11A,
80-778 Gdańsk

ZDW GDAŃSK

Aktualizacja projektów stałej organizacji ruchu dla odcinków dróg zarządzanych przez Zarząd Dróg Wojewódzkich w Gdańsku na terenie Rejonu Dróg Wojewódzkich w Lęborku

Zadanie 4. DW 213 – odcinek Słupsk – granica powiatów Lębork/Puck

21+713 do 21+910

Stadium:
Projekt Wykonawczy
Przedmiot rysunku:
Stan projektowany

	Imię i nazwisko	Specjalność	podpis
Zespół opracowujący:	inż. Angelika Lipka	inżynieria ruchu	
	mgr inż. Klaudia Przybysz	inżynieria ruchu	
	mgr inż. Daniel Jaros	inżynieria ruchu	
Sprawdził:	mgr inż. Wojciech Krawiec	inżynieria ruchu	
Data:	WRZESIEŃ 2022	Rysunek:	3.47A
Skala:	1:500		

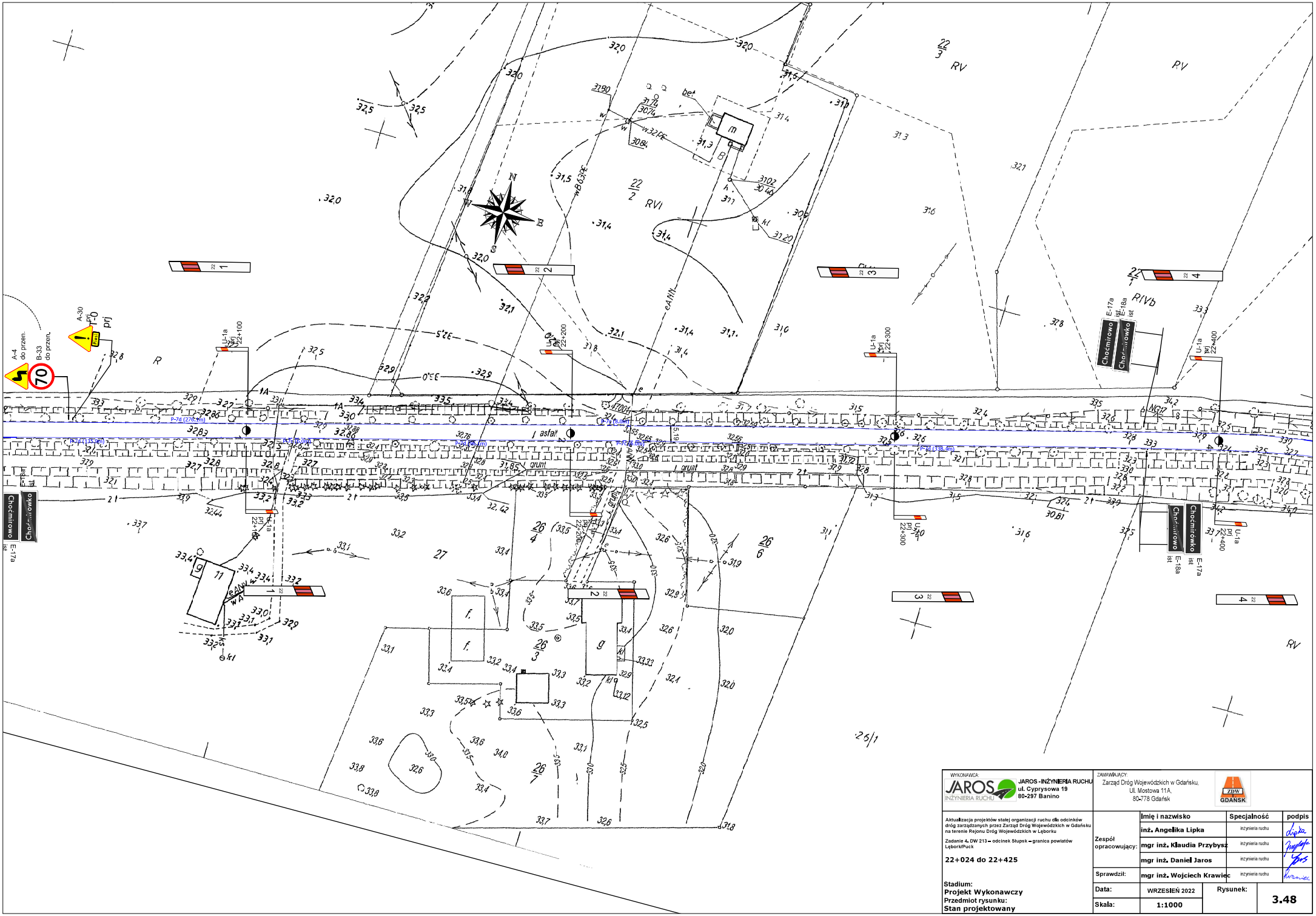

WYKONAWCA:
JAROS - INŻYNIERIA RUCHU
ul. Cyprysowa 19
80-297 Banino

ZAMAWIAJĄCY:
Zarząd Dróg Wojewódzkich w Gdańsku,
Ul. Mostowa 11A,
80-778 Gdańsk

Aktualizacja projektów stałej organizacji ruchu dla odcinków dróg zarządzanych przez Zarząd Dróg Wojewódzkich w Gdańsku na terenie Rejonu Dróg Wojewódzkich w Lęborku

Zadanie 4. DW 213 – odcinek Słupsk – granica powiatów Lębork/Puck

22+024 do 22+425

Stadium:
Projekt Wykonawczy
Przedmiot rysunku:
Stan projektowany

	Imię i nazwisko	Specjalność	podpis
Zespół opracowujący:	inż. Angelika Lipka	inżynieria ruchu	
	mgr inż. Klaudia Przybysz	inżynieria ruchu	
	mgr inż. Daniel Jaros	inżynieria ruchu	
Sprawdził:	mgr inż. Wojciech Krawiec	inżynieria ruchu	
Data:	WRZESIEŃ 2022	Rysunek:	3.48
Skala:	1:1000		

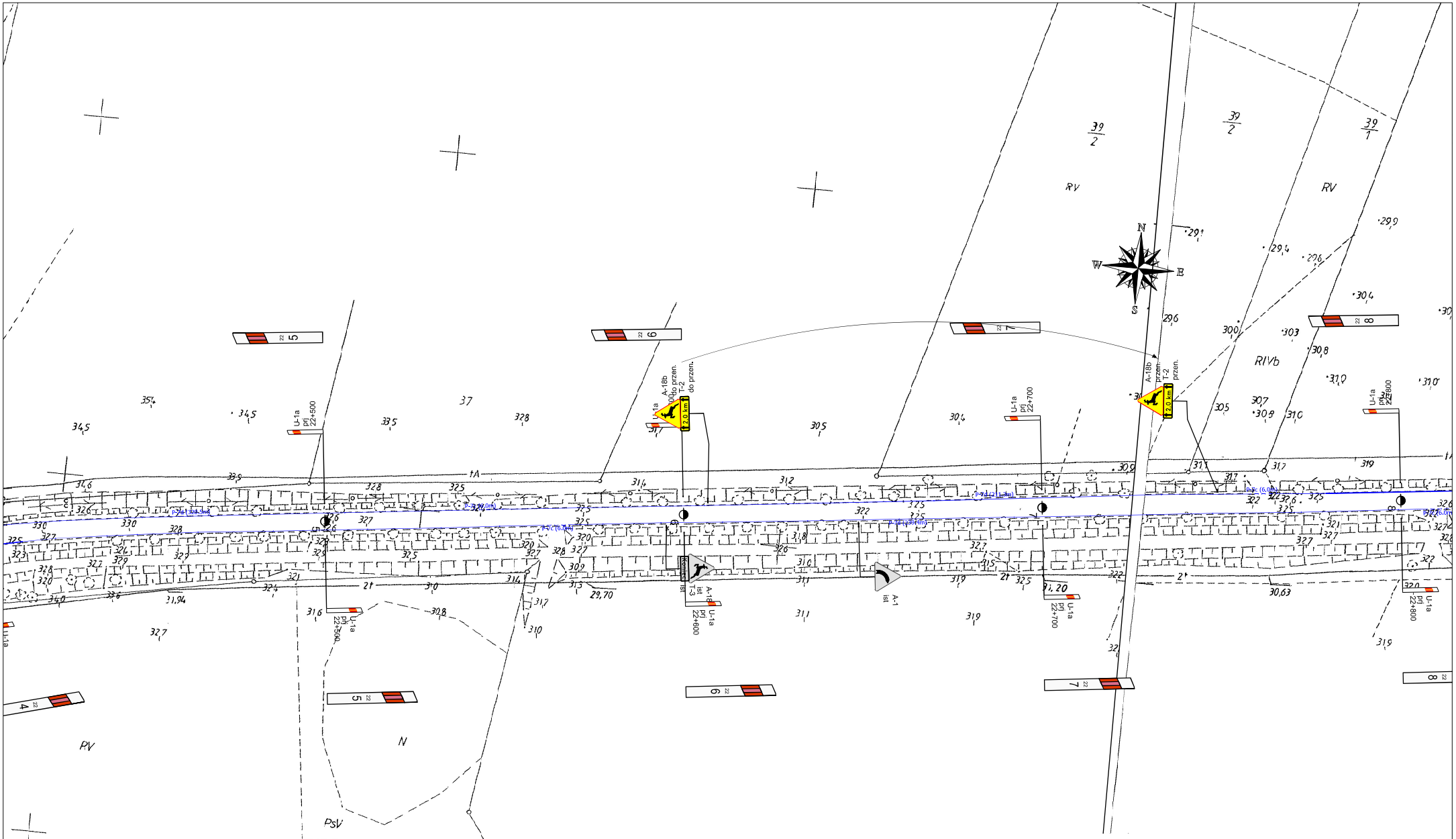

WYKONAWCA:
JAROS - INŻYNIERIA RUCHU
ul. Cyprysowa 19
80-297 Banino

ZAMAWIAJĄCY:
Zarząd Dróg Wojewódzkich w Gdańsku,
Ul. Mostowa 11A,
80-778 Gdańsk

Aktualizacja projektów stałej organizacji ruchu dla odcinków dróg zarządzanych przez Zarząd Dróg Wojewódzkich w Gdańsku na terenie Rejonu Dróg Wojewódzkich w Lęborku

Zadanie 4. DW 213 – odcinek Słupsk – granica powiatów Lębork/Puck

22+425 do 22+811

Stadium:
Projekt Wykonawczy
Przedmiot rysunku:
Stan projektowany

	Imię i nazwisko	Specjalność	podpis
Zespół opracowujący:	inż. Angelika Lipka	inżynieria ruchu	
	mgr inż. Klaudia Przybysz	inżynieria ruchu	
	mgr inż. Daniel Jaros	inżynieria ruchu	
Sprawdził:	mgr inż. Wojciech Krawiec	inżynieria ruchu	
Data:	WRZESIEŃ 2022	Rysunek:	3.49
Skala:	1:1000		

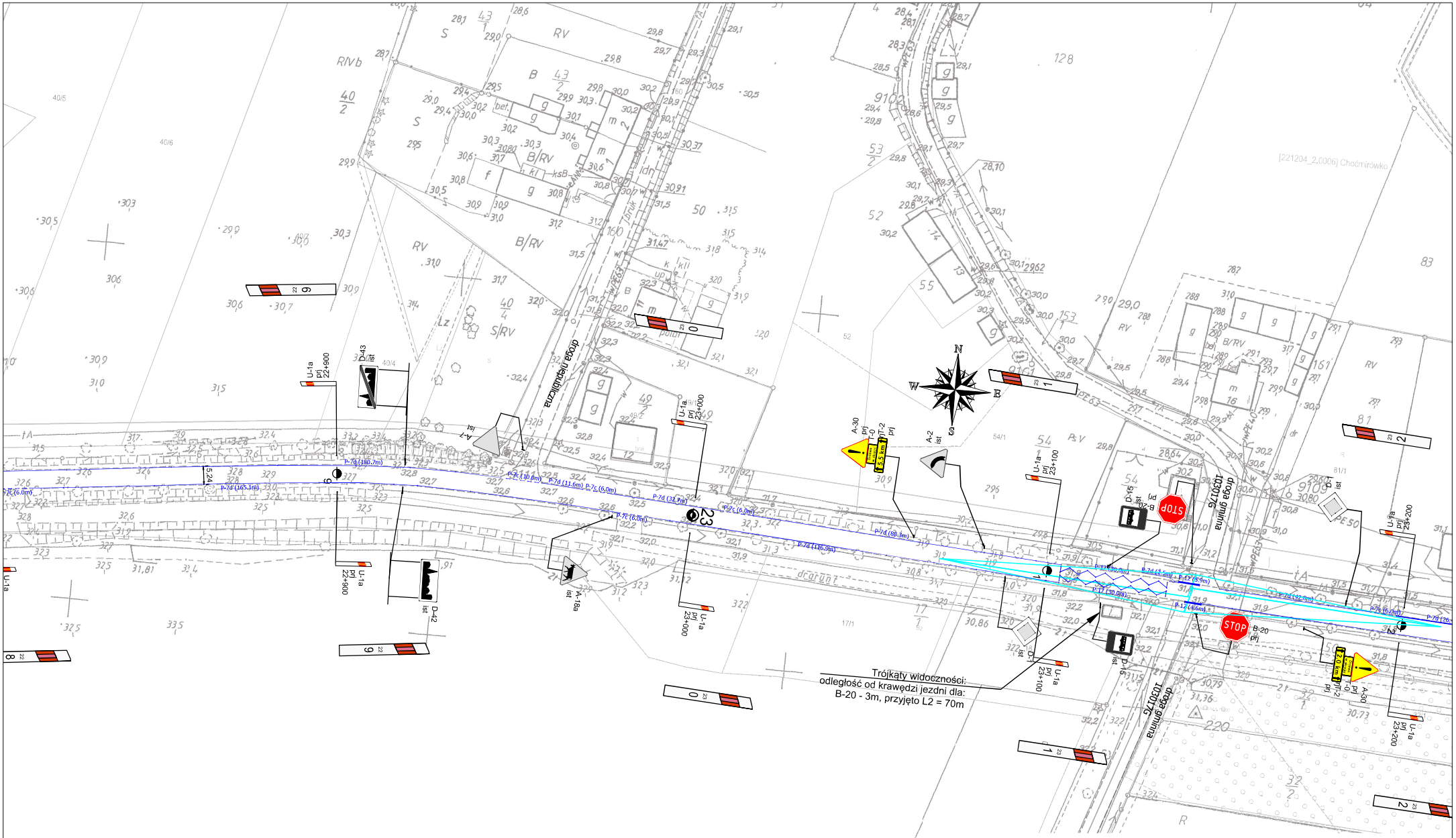

WYKONAWCA: JAROS - INŻYNIERIA RUCHU, ul. Cyprysowa 19, 80-297 Banino	ZAMAWIAJĄCY: Zarząd Dróg Wojewódzkich w Gdańsku, Ul. Mostowa 11A, 80-778 Gdańsk			
Aktualizacja projektów stałej organizacji ruchu dla odcinków dróg zarządzanych przez Zarząd Dróg Wojewódzkich w Gdańsku na terenie Rejonu Dróg Wojewódzkich w Lęborku Zadanie 4. DW 213 – odcinek Słupsk – granica powiatów Lębork/Puck **22+811 do 23+212**	Zespół opracowujący:	Imię i nazwisko	Specjalność	podpis
		inż. Angelika Lipka	inżynieria ruchu	
		mgr inż. Klaudia Przybysz	inżynieria ruchu	
		mgr inż. Daniel Jaros	inżynieria ruchu	
	Sprawdził:	mgr inż. Wojciech Krawiec	inżynieria ruchu	
Stadium: **Projekt Wykonawczy** Przedmiot rysunku: **Stan projektowany**	Data:	WRZESIEŃ 2022	Rysunek:	3.50
	Skala:	1:1000		

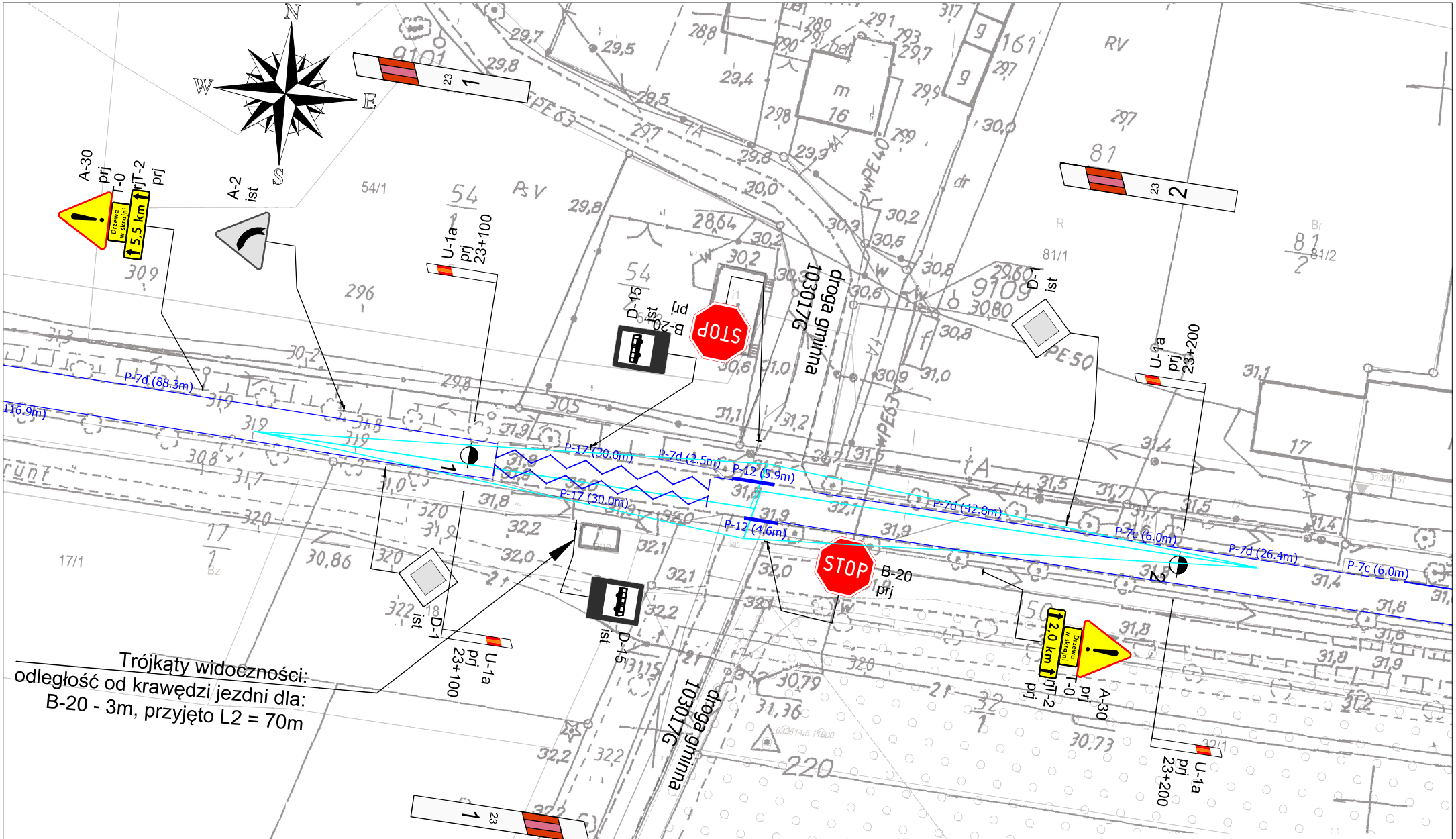

WYKONAWCA:
JAROS - INŻYNIERIA RUCHU
ul. Cyprysowa 19
80-297 Banino

ZAMAWIAJĄCY:
Zarząd Dróg Wojewódzkich w Gdańsku,
Ul. Mostowa 11A,
80-778 Gdańsk

Aktualizacja projektów stałej organizacji ruchu dla odcinków dróg zarządzanych przez Zarząd Dróg Wojewódzkich w Gdańsku na terenie Rejonu Dróg Wojewódzkich w Lęborku

Zadanie 4. DW 213 – odcinek Słupsk – granica powiatów Lębork/Puck

23+035 do 23+236

Stadium:
Projekt Wykonawczy
Przedmiot rysunku:
Stan projektowany

	Imię i nazwisko	Specjalność	podpis
Zespół opracowujący:	inż. Angelika Lipka	inżynieria ruchu	
	mgr inż. Klaudia Przybysz	inżynieria ruchu	
	mgr inż. Daniel Jaros	inżynieria ruchu	
Sprawdził:	mgr inż. Wojciech Krawiec	inżynieria ruchu	
Data:	WRZESIEŃ 2022	Rysunek:	3.50A
Skala:	1:500		

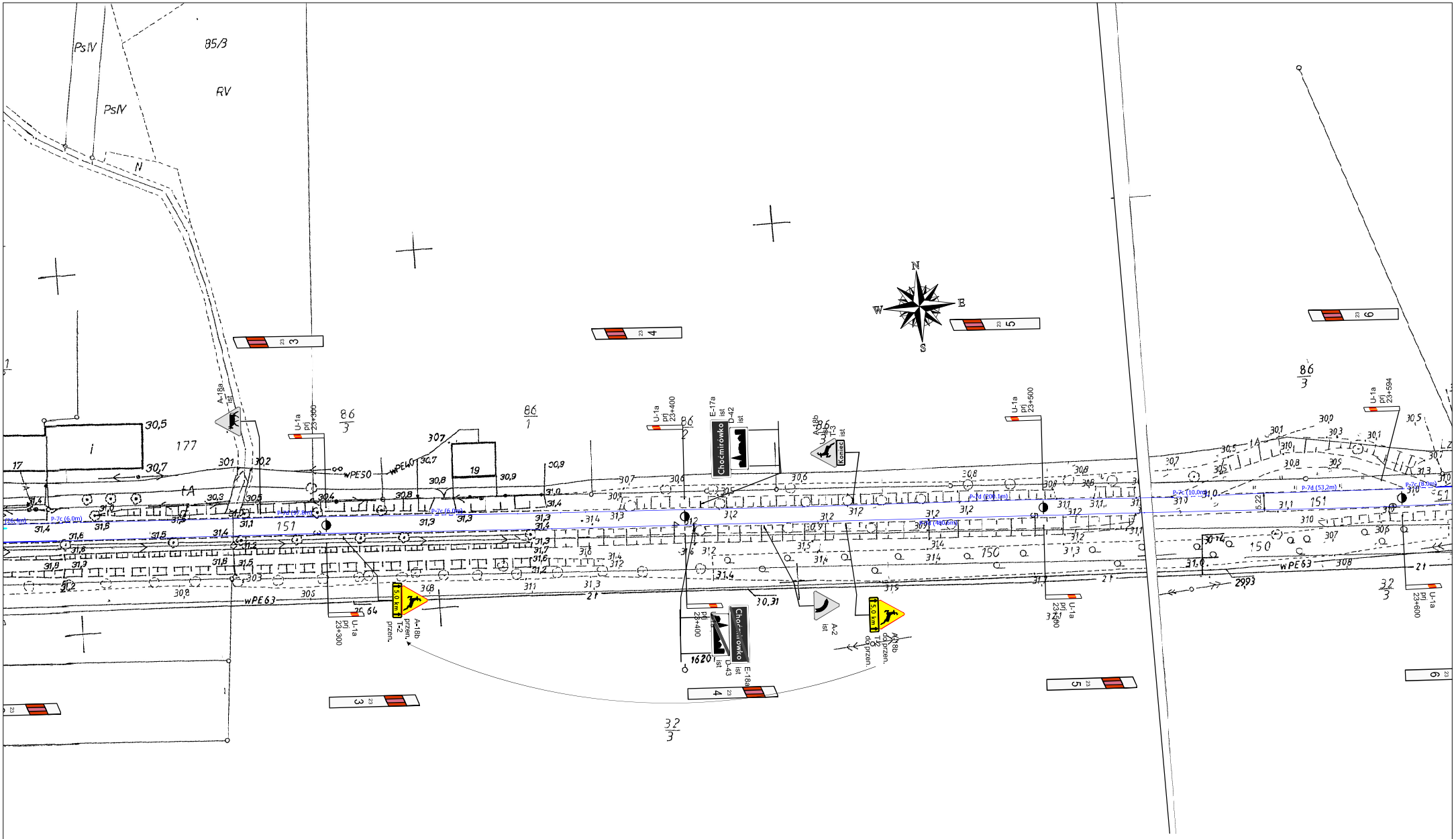

WYKONAWCA:
JAROS - INŻYNIERIA RUCHU
ul. Cyprysowa 19
80-297 Banino

ZAMAWIAJĄCY:
Zarząd Dróg Wojewódzkich w Gdańsku,
Ul. Mostowa 11A,
80-778 Gdańsk

Aktualizacja projektów stałej organizacji ruchu dla odcinków dróg zarządzanych przez Zarząd Dróg Wojewódzkich w Gdańsku na terenie Rejonu Dróg Wojewódzkich w Lęborku

Zadanie 4. DW 213 – odcinek Słupsk – granica powiatów Lębork/Puck

23+212 do 23+612

Stadium:
Projekt Wykonawczy
Przedmiot rysunku:
Stan projektowany

Zespół opracowujący:	Imię i nazwisko	Specjalność	podpis
	inż. Angelika Lipka	inżynieria ruchu	
	mgr inż. Klaudia Przybysz	inżynieria ruchu	
	mgr inż. Daniel Jaros	inżynieria ruchu	
Sprawdził:	mgr inż. Wojciech Krawiec	inżynieria ruchu	
Data:	WRZESIEŃ 2022	Rysunek:	3.51
Skala:	1:1000		

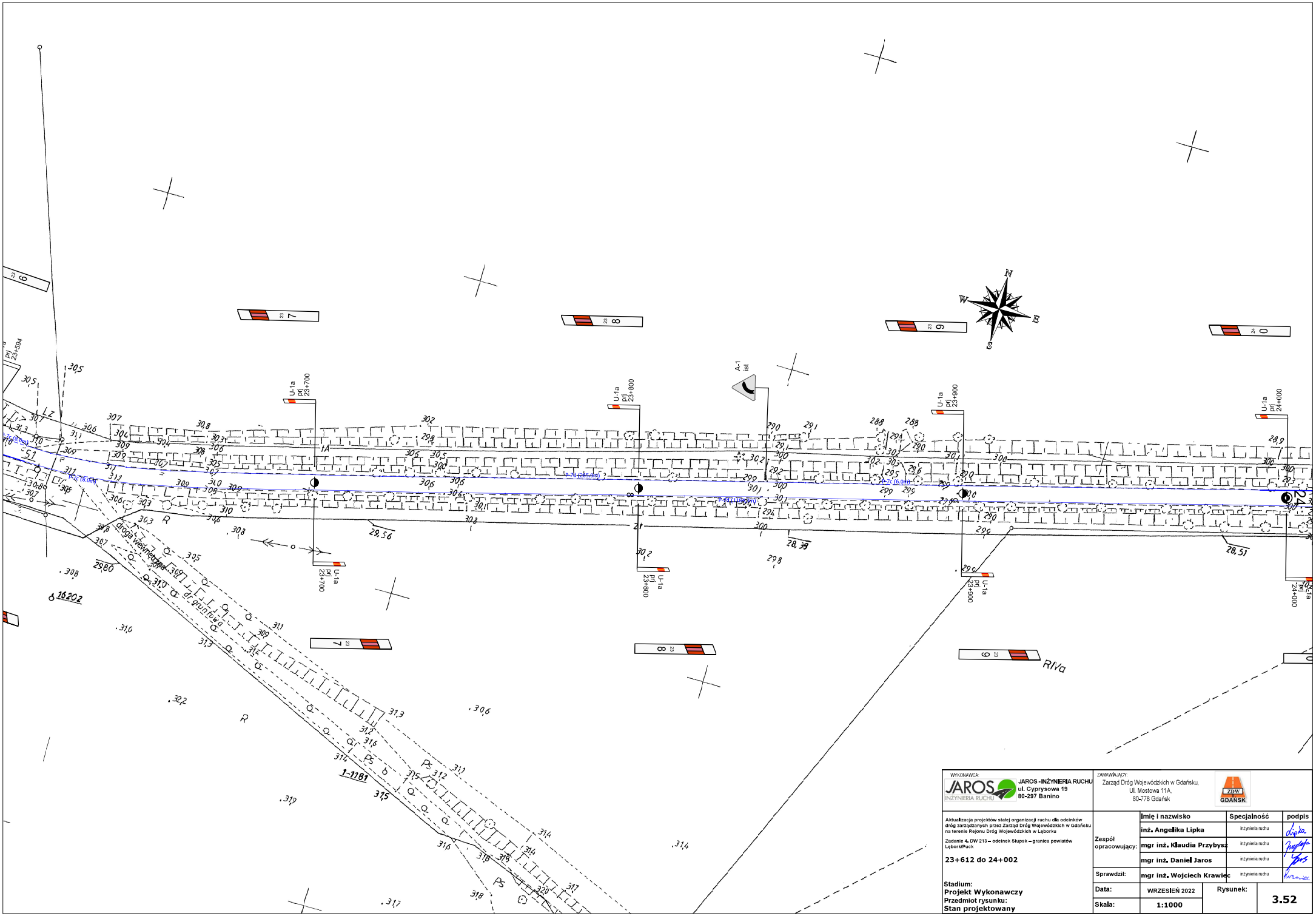

WYKONAWCA:
JAROS - INŻYNIERIA RUCHU
ul. Cyprysowa 19
80-297 Banino

ZAMAWIAJĄCY:
Zarząd Dróg Wojewódzkich w Gdańsku,
Ul. Mostowa 11A,
80-778 Gdańsk

Aktualizacja projektów stałej organizacji ruchu dla odcinków dróg zarządzanych przez Zarząd Dróg Wojewódzkich w Gdańsku na terenie Rejonu Dróg Wojewódzkich w Lęborku

Zadanie 4. DW 213 – odcinek Słupsk – granica powiatów Lębork/Puck

23+612 do 24+002

Stadium:
Projekt Wykonawczy
Przedmiot rysunku:
Stan projektowany

	Imię i nazwisko	Specjalność	podpis
Zespół opracowujący:	inż. Angelika Lipka	inżynieria ruchu	
	mgr inż. Klaudia Przybysz	inżynieria ruchu	
	mgr inż. Daniel Jaros	inżynieria ruchu	
Sprawdził:	mgr inż. Wojciech Krawiec	inżynieria ruchu	
Data:	WRZESIEŃ 2022	Rysunek:	3.52
Skala:	1:1000		

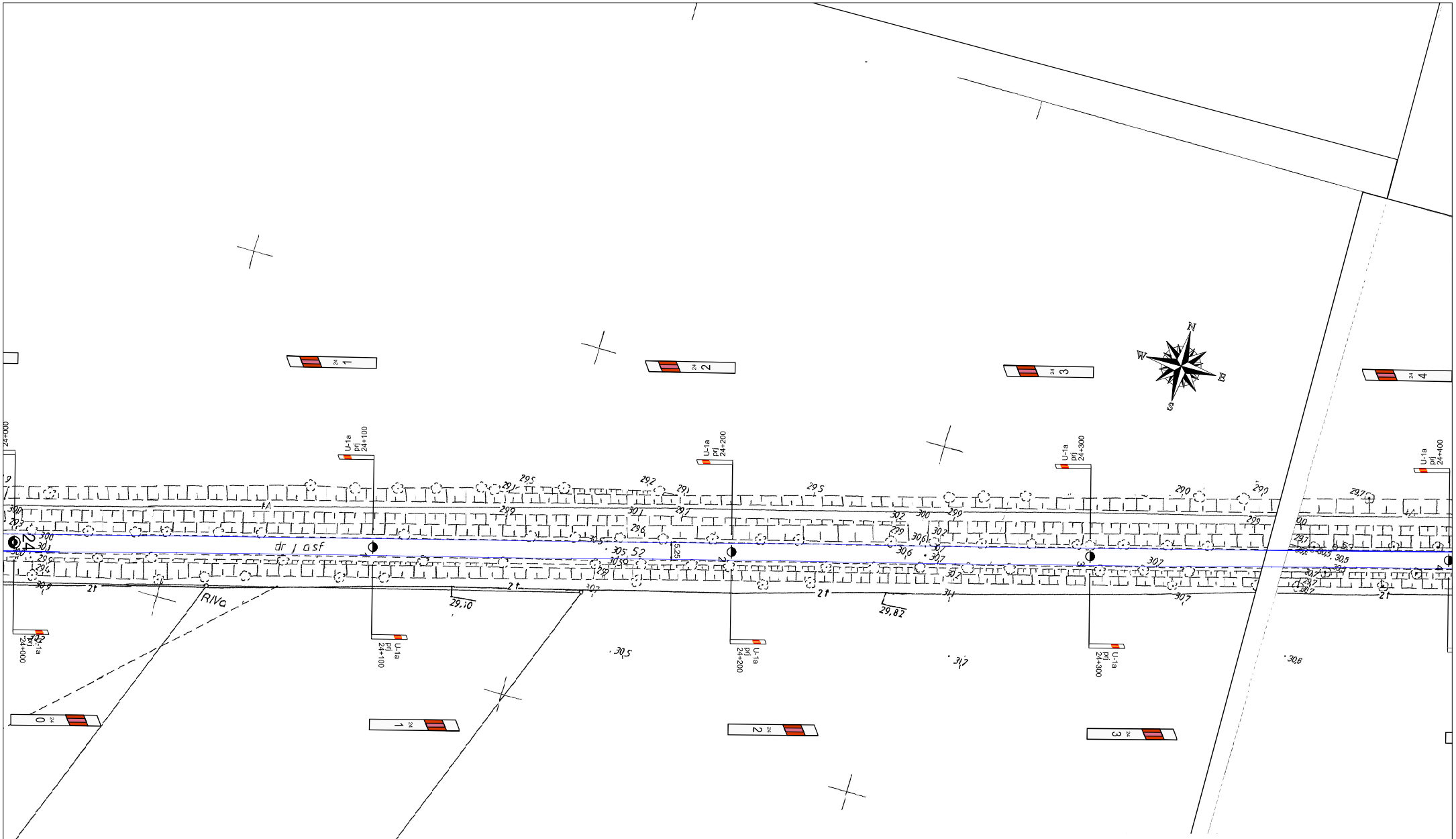

WYKONAWCA: JAROS INŻYNIERIA RUCHU — JAROS - INŻYNIERIA RUCHU, ul. Cyprysowa 19, 80-297 Banino	ZAMAWIAJĄCY: Zarząd Dróg Wojewódzkich w Gdańsku, Ul. Mostowa 11A, 80-778 Gdańsk — ZDW GDAŃSK		
Aktualizacja projektów stałej organizacji ruchu dla odcinków dróg zarządzanych przez Zarząd Dróg Wojewódzkich w Gdańsku na terenie Rejonu Dróg Wojewódzkich w Lęborku Zadanie 4. DW 213 – odcinek Słupsk – granica powiatów Lębork/Puck **24+002 do 24+399**	Zespół opracowujący:	**Imię i nazwisko**	**Specjalność** / **podpis**
		inż. Angelika Lipka	inżynieria ruchu
		mgr inż. Klaudia Przybysz	inżynieria ruchu
		mgr inż. Daniel Jaros	inżynieria ruchu
Stadium: **Projekt Wykonawczy**	Sprawdził:	**mgr inż. Wojciech Krawiec**	inżynieria ruchu
Przedmiot rysunku: **Stan projektowany**	Data:	WRZESIEŃ 2022	Rysunek: **3.53**
	Skala:	1:1000	

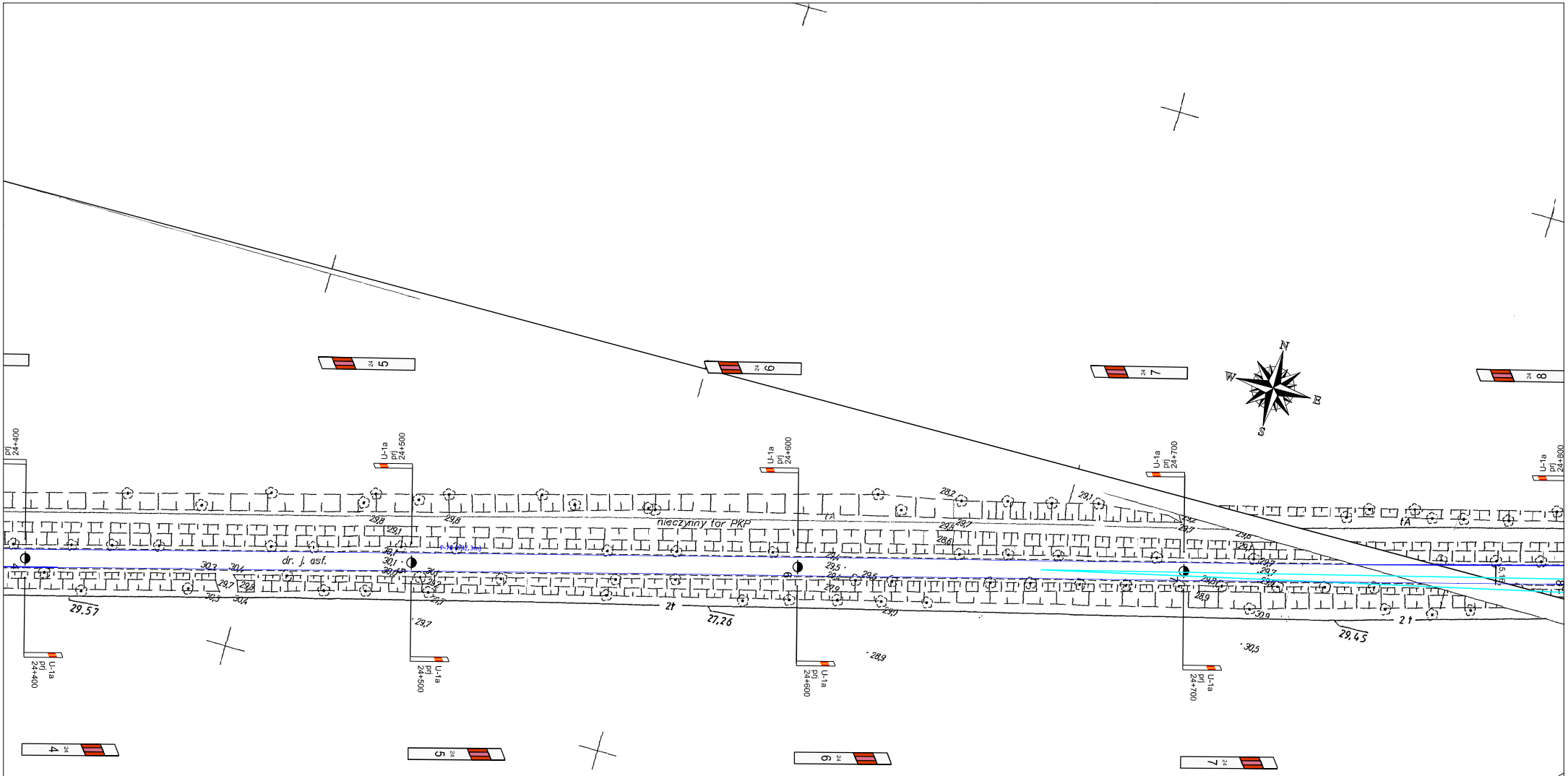

WYKONAWCA:
JAROS - INŻYNIERIA RUCHU
ul. Cyprysowa 19
80-297 Banino

ZAMAWIAJĄCY:
Zarząd Dróg Wojewódzkich w Gdańsku,
Ul. Mostowa 11A,
80-778 Gdańsk

Aktualizacja projektów stałej organizacji ruchu dla odcinków dróg zarządzanych przez Zarząd Dróg Wojewódzkich w Gdańsku na terenie Rejonu Dróg Wojewódzkich w Lęborku

Zadanie 4. DW 213 – odcinek Słupsk – granica powiatów Lębork/Puck

24+399 do 24+796

Stadium:
Projekt Wykonawczy
Przedmiot rysunku:
Stan projektowany

	Imię i nazwisko	Specjalność	podpis
Zespół opracowujący:	inż. Angelika Lipka	inżynieria ruchu	
	mgr inż. Klaudia Przybysz	inżynieria ruchu	
	mgr inż. Daniel Jaros	inżynieria ruchu	
Sprawdził:	mgr inż. Wojciech Krawiec	inżynieria ruchu	
Data:	WRZESIEŃ 2022	Rysunek:	3.54
Skala:	1:1000		

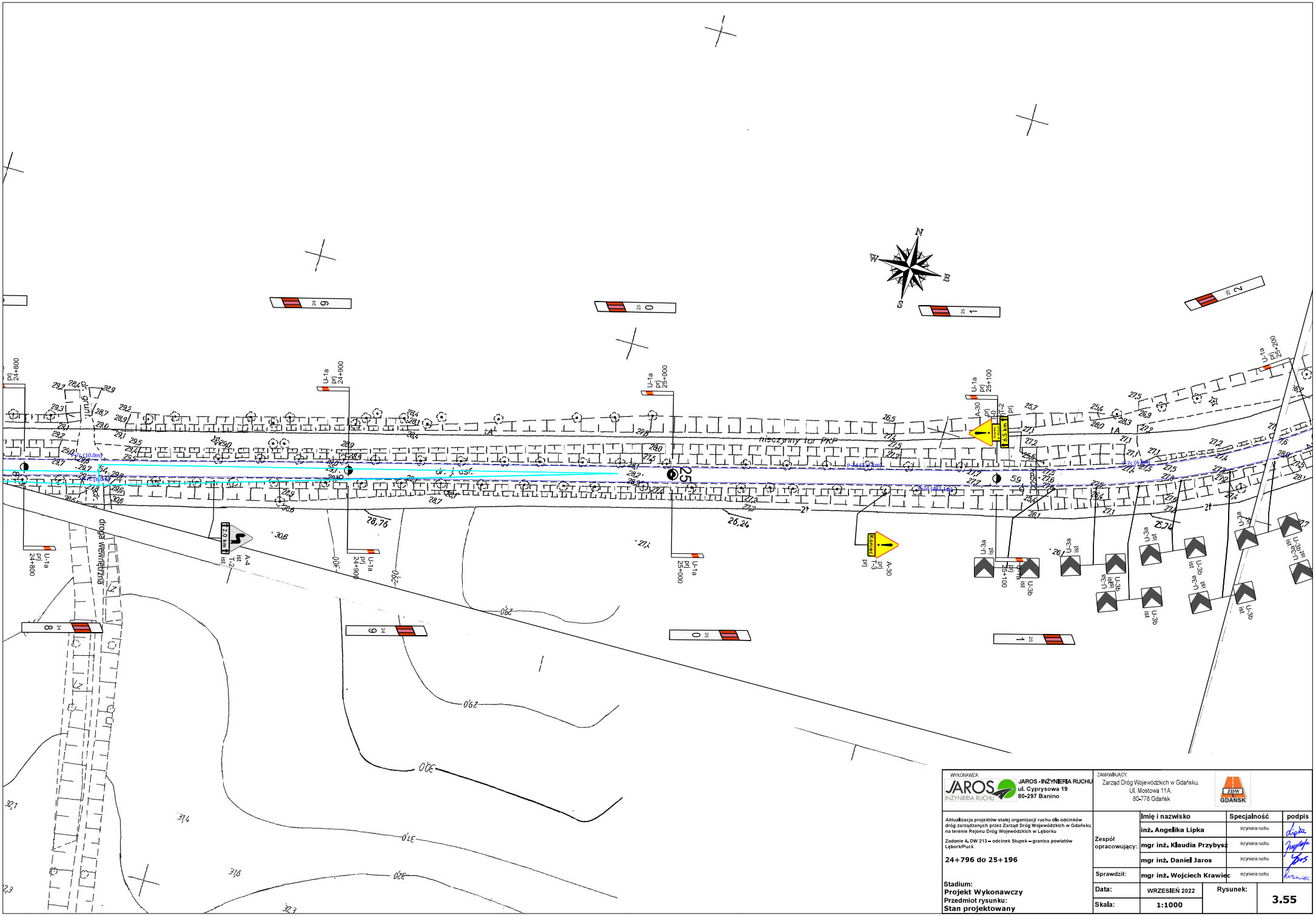

WYKONAWCA:

JAROS - INŻYNIERIA RUCHU
ul. Cyprysowa 19
80-297 Banino

ZAMAWIAJĄCY:

Zarząd Dróg Wojewódzkich w Gdańsku,
Ul. Mostowa 11A,
80-778 Gdańsk

Aktualizacja projektów stałej organizacji ruchu dla odcinków dróg zarządzanych przez Zarząd Dróg Wojewódzkich w Gdańsku na terenie Rejonu Dróg Wojewódzkich w Lęborku

Zadanie 4. DW 213 – odcinek Słupsk – granica powiatów Lębork/Puck

24+796 do 25+196

Stadium:
Projekt Wykonawczy
Przedmiot rysunku:
Stan projektowany

Zespół opracowujący:	Imię i nazwisko	Specjalność	podpis
	inż. Angelika Lipka	inżynieria ruchu	
	mgr inż. Klaudia Przybysz	inżynieria ruchu	
	mgr inż. Daniel Jaros	inżynieria ruchu	
Sprawdził:	mgr inż. Wojciech Krawiec	inżynieria ruchu	
Data:	WRZESIEŃ 2022	Rysunek:	3.55
Skala:	1:1000		

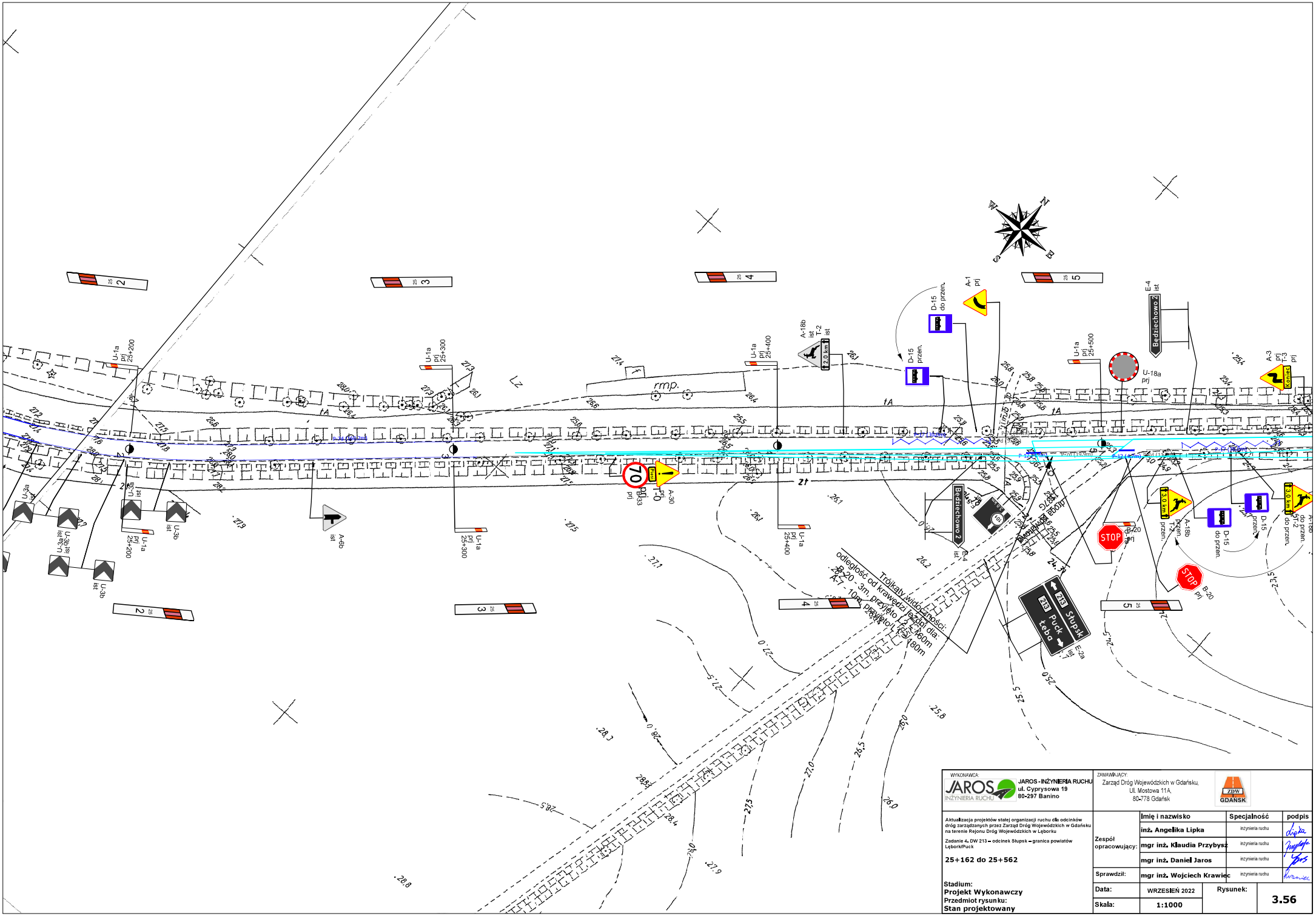

WYKONAWCA:
JAROS - INŻYNIERIA RUCHU
ul. Cyprysowa 19
80-297 Banino

ZAMAWIAJĄCY:
Zarząd Dróg Wojewódzkich w Gdańsku,
Ul. Mostowa 11A,
80-778 Gdańsk

Aktualizacja projektów stałej organizacji ruchu dla odcinków dróg zarządzanych przez Zarząd Dróg Wojewódzkich w Gdańsku na terenie Rejonu Dróg Wojewódzkich w Lęborku

Zadanie 4. DW 213 – odcinek Słupsk – granica powiatów Lębork/Puck

25+162 do 25+562

Stadium:
Projekt Wykonawczy
Przedmiot rysunku:
Stan projektowany

	Imię i nazwisko	Specjalność	podpis
Zespół opracowujący:	inż. Angelika Lipka	inżynieria ruchu	
	mgr inż. Klaudia Przybysz	inżynieria ruchu	
	mgr inż. Daniel Jaros	inżynieria ruchu	
Sprawdził:	mgr inż. Wojciech Krawiec	inżynieria ruchu	
Data:	WRZESIEŃ 2022	Rysunek:	3.56
Skala:	1:1000		