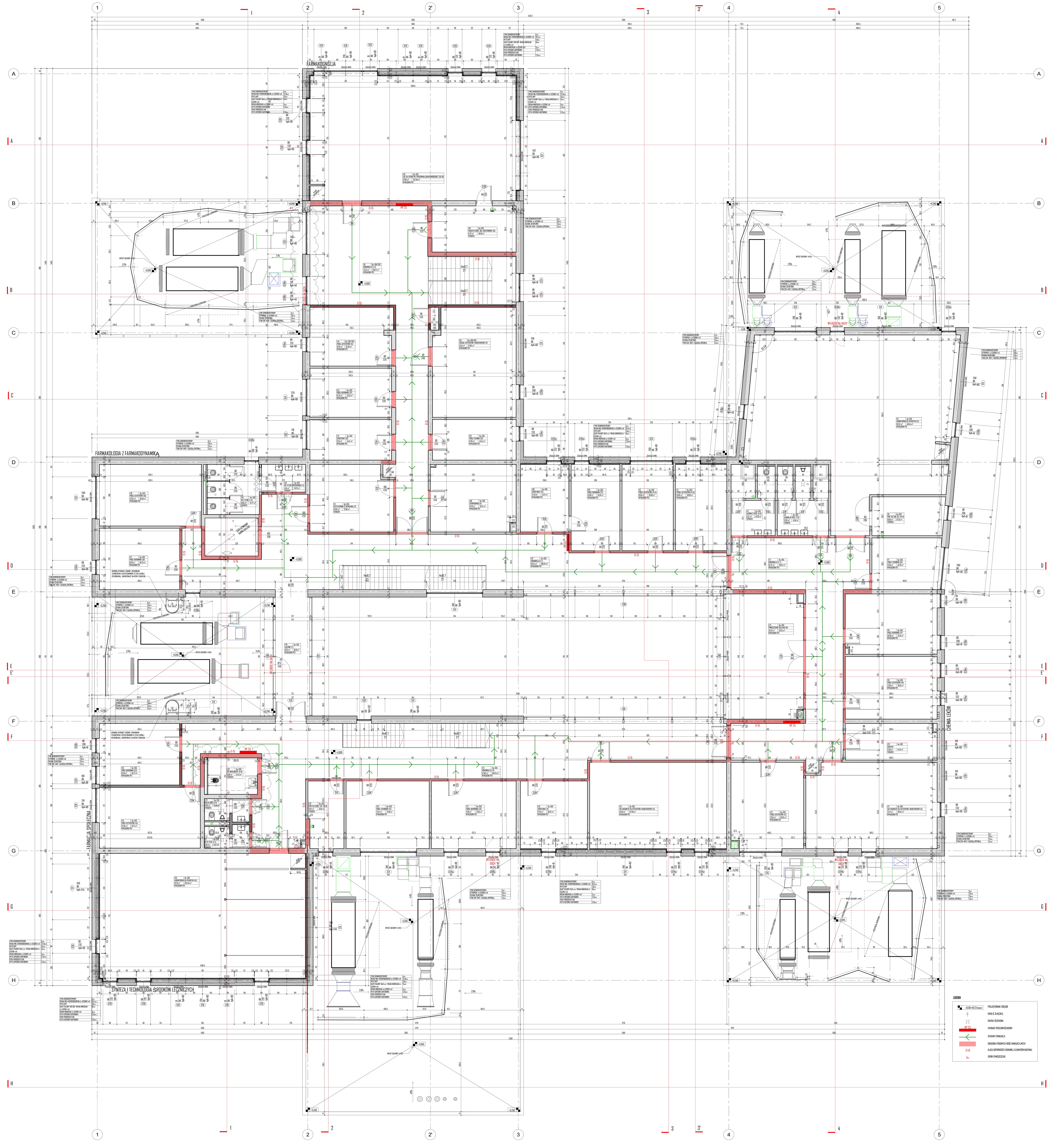

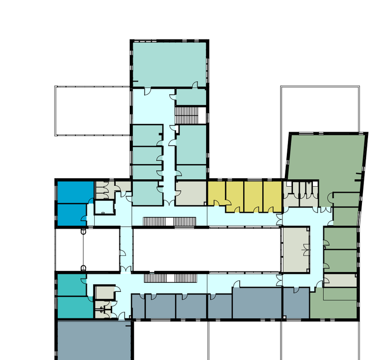

	CHEMIA FARMACEUTYCZNA - CHEMIA LEKÓW
	FARMAKOGNOZJA
	FARMACJA SPOŁECZNA
	FARMAKOLOGIA Z FARMAKODYNAMIKĄ
	KOMUNIKACJA
	OGÓLNE
	SYNTEZA I TECHNOLOGIA ŚRODKÓW LECZNICZYCH
	TECHNOLOGIA POSTACI LEKU

UWAGA:

WSZYSTKIE WYMIARY NALEŻY SPRAWDZIĆ NA BUDOWIE.
WSZYSTKIE ROBOTY BUDOWLANE NALEŻY PROWADZIĆ ZGODNIE Z ZASADAMI WIEDZY TECHNICZNEJ, SZTUKI BUDOWLANEJ ORAZ OBOWIĄZUJĄCYMI PRZEPISAMI I NORMAMI (OBOWIĄZUJĄCYMI I ZALECANYMI)
NA WSZYSTKICH ETAPACH REALIZACJI INWESTYCJI NALEŻY DOTRZYMAĆ REŻIMÓW TECHNOLOGICZNYCH ZALECANYCH PRZEZ DOSTAWCÓW TECHNOLOGII POSZCZEGÓLNYCH ELEMENTÓW WBUDOWYWANYCH W REALIZOWANYCH OBIEKTACH.

PROGI W DRZWIACH DO WYMUROWANIA DO POZIOMU SPODU PŁYT PODŁOGI PODNIESIONEJ.

HpK - Wysokość parapetu mierzona w świetle konstrukcji

REWIZJA NR 2:	ZMIANA KONSTRUKCJI ŚCIAN, PRZESUNIĘCIE UMYWALKI I DRZWI, DATA: 25.06.2020
REWIZJA NR 1:	USUNIĘCIE ŻALUZJI ZEWNĘTRZNYCH W OKNACH: 0.09A, 0.09B, 0.15, DATA: 23.06.2020

PROJEKT CHRONIONY PRAWEM AUTORSKIM DO JEDNORAZOWEGO WYKORZYSTANIA. ZABRANIA SIĘ PRZEKAZYWANIA OSOBOM TRZECIM, ROZPOWSZECHNIANIA ORAZ UŻYWANIA DO INNYCH CELÓW BEZ ZGODY AUTORA

JEDNOSTKA PROJEKTOWA	C+HO aR sp. z o.o.
adres:	ul. Sowińskiego 24/Ip, 70-236 Szczecin
telefony:	t/f: +48 91 433 1444, +48 601 276 161, +48 661 971 279
PROJEKT:	BUDOWA BUDYNKU MIĘDZYWYDZIAŁOWEGO CENTRUM DYDAKTYKI NR 3 POMORSKIEGO UNIWERSYTETU MEDYCZNEGO W SZCZECINIE WRAZ Z NIEZBĘDNĄ INFRASTR. PRZY UL. UNII LUBELSKIEJ/ KLONOWICA W SZCZECINIE
ADRES:	UL. UNII LUBELSKIEJ/ KLONOWICA (PL. PCK), 71-244 SZCZECIN
NR EWIDENCYJNY DZIAŁKI:	18/2; OBRĘB 2061; Pogodno
INWESTOR:	POMORSKI UNIWERSYTET MEDYCZNY W SZCZECINIE UL. RYBACKA 1, 70-204 SZCZECIN
FAZA:	PROJEKT WYKONAWCZY
PROJEKTANT:	mgr inż. arch. PAWEŁ WACHNICKI
ARCHITEKTURA	upr. proj. nr 25/ZPOIA/2006 w specjalności architektonicznej do projektowania bez ograniczeń
SPRAWDZAJĄCY:	mgr inż. arch. SZYMON ROZWAŁKA
ARCHITEKTURA	upr. proj. nr 13/ZPOIA/2002 w specjalności architektonicznej do projektowania bez ograniczeń
OPRACOWANIE:	
	RZUT I PIĘTRA 1:100
TYTUŁ RYSUNKU/SKALA:	
DATA:	25.06.2020
NR RYSUNKU:	02-R-2