

KARTUSKIE BIURO GEODEZYJNE
 ul. Sędzickiego 26A ; 83-300 Kartusy
 NIP: 5891758295 ; REGON: 221575577
 +48 605 657 875 +48 730 070 709
 www.geo.kartuszy.com

MAPA DO CELÓW PROJEKTOWYCH

1:500
 skala dla wydruku na formacie A20x1500

1 (1)
 arkusz mapy (ogólna liczba arkuszy)

Mapa aktualna na dzień: 08.09.2022 r.
 Mapę opracowano w dniu: 21.09.2022 r.
 Mapę opracował: Mateusz Jósowski
 ID: 6640.8080.2022
 Ks.rob.: 249/2022
 U.poz.: PL-ETRF2000(6)
 U.wys.: PL-EVRF2007-NH

Miejscowość: Kartuszy
 Jedn. ewid.: Kartuszy-M [220502_4]
 Obr. ewid.: 3 [0003], 4 [0004], 6 [0006]
 Działy: 159/5, 145/4, 151/9, 110, 3

nie wyklucza się istnienia w terenie innych urządzeń podziemnych nie wykazanych na tej mapie, których nie zgłoszono do inwentaryzacji powykonawczej. Mapa przedstawia granice działek wg. stanu ujawnionego w ewidencji gruntów i budynków.

OZNACZENIA DODATKOWE:
 - brak

Kierownik pracy: inż. Michał Pellowski
 Uprawnienia numer: 20305

Dokument podpisany przez Michał Pellowski
 Data: 2022.09.27 13:55:58 CEST

SZKIC ORIENTACJI - SKALA 1:5000

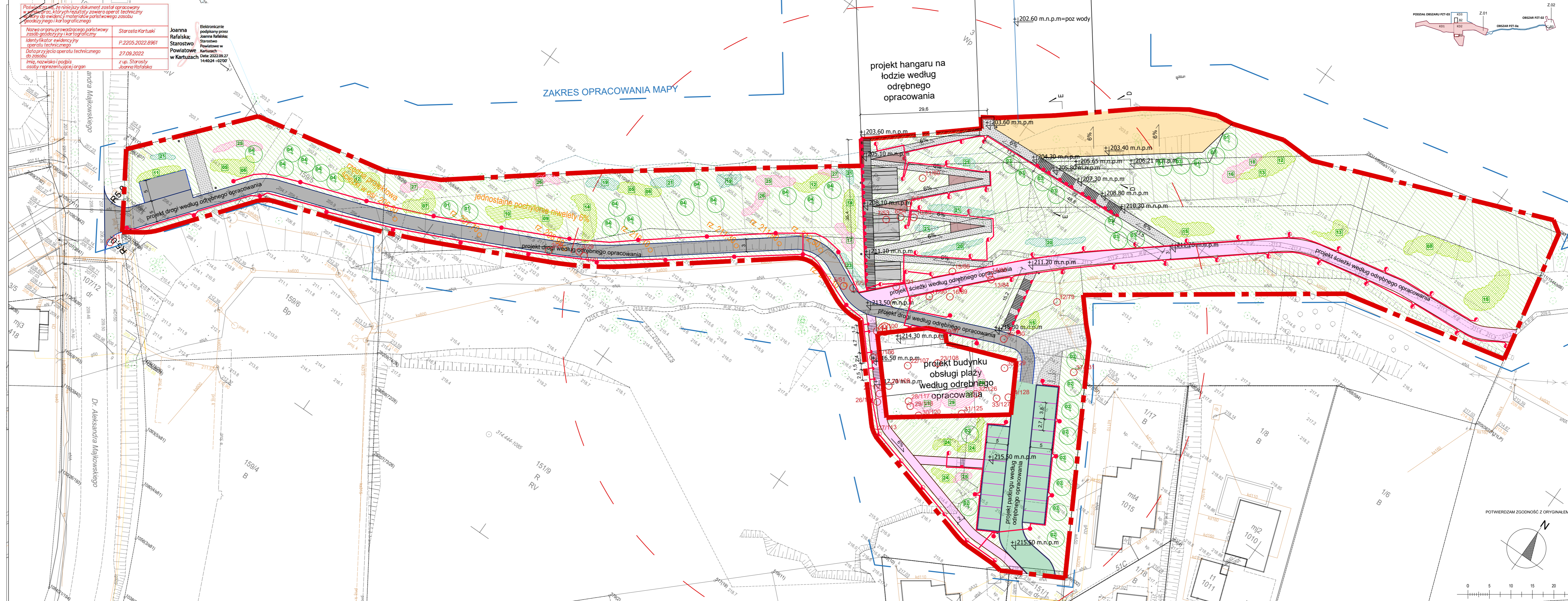

Poswiadczenie, że niniejszy dokument został opracowany w całości przez pracownika, którego rozstrzygnięcie zawiera operat techniczny i plany do ewidencji i materiałów parastatutowego zasobu geodezyjnego i kartograficznego.

Nazwa organu prowadzącego parastatutowy zasób geodezyjny i kartograficzny: Starosta Kartuski
 Identyfikator ewidencyjny operatu technicznego: P.2205.2022.8961
 Data przyjęcia operatu technicznego do zasobu: 27.09.2022
 Imię, nazwisko i podpis osoby reprezentującej organ: J. up. Starosta Joanna Rafalska

Joanna Rafalska
 Starosta
 Powiatowe w Kartuzach
 Data: 2022.09.27 14:02:41 +0200

Elektronicznie podpisany przez Joannę Rafalską, Starostę Powiatowe w Kartuzach, Data: 2022.09.27 14:02:41 +0200

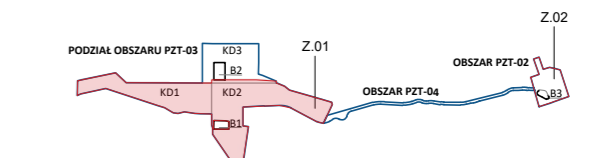

WYKAZ PROJEKTOWANYCH ROŚLIN

Lp.	Nazwa rośliny	Ilość / Pow.
DRZEWA		
01	Brzoza poszytca 'Doorenbos'	5 sztuk
02	Jarząb szwedzki	10 sztuk
03	Klon czerwony	9 sztuk
04	Grab pospolity	15 sztuk
KRZEWY		
05	Pęcherznica kalinolistna 'Dart's Gold'	29,35 m²
06	Pęcherznica kalinolistna 'Diabolo'	29,35 m²
07	Dereń biały 'Sibirica'	26,8 m²
08	Krzewuska 'Boskoop Glory'	51,93 m²
09	Tawuła japońska 'Crispa'	28,7 m²
10	Dereń świdwa 'Compressa'	28,7 m²
11	Forsycja pośrednia 'Spring Glory'	16,5 m²
12	Lilak pospolity 'Primrose'	79,7 m²
13	Kalina koronowa 'Roseum'	41,30 m²
14	Trzmielina 'Fortuna'	59,60 m²
15	Sosna górska	105,01 m²
ROŚLINY OKRYWOWE		
16	Runianka japońska 'Green Carpet'	12,20 m²
17	Rogownica kutnerowata	16,10 m²
18	Dąbrówka rozłogowa	12,20 m²
TRAWY		
19	Miskant olbrzymi	30,71 m²
20	Miskant chiński 'Zerinus'	36,40 m²
21	Turzyca zwiśla	66,29 m²
22	Kostrzewa sina	14,50 m²
23	Imperata cylindryczna 'Red Baron'	12,6 m²
24	Turówka wonna (Zubровка)	40,10 m²
BYLINY		
25	Jęczmica pomarańczowa	41,90 m²
26	Kosaciec syberyjski	26,75 m²
27	Kosaciec złoty	23,80 m²
28	Kamnik ościsły	22,90 m²
29	Rozchodnik 'Aureum'	14,50 m²
30	Rojnik ogrodowy	8,60 m²

ARKONATELIER (skala 2:0)

80-402 Gdańsk, ul. Kochanowskiego 64/4 tel./fax: (058) 344 92 80

PROJEKT: BUDOWA INFRASTRUKTURY TURYSTYCZNO-REKREACYJNEJ NAD JEZIOREM KLASZTORNYM DUŻYM

ADRES: Kartuszy, teren pomiędzy ul. Majkowskiego, Sambora i lasem

ZLECENIODAWCA: Gmina Kartuszy ul. gen. J. Hallera 1, 83_300 Kartuszy

STADIUM: PROJEKT WYKONAWCZY

BRANŻA: ARCHITEKTURA

TYTUŁ RYSUNKU: PROJEKT ZIELENI

PROJEKTOWAŁ: dr inż. arch. Ewa Brach, upr. nr 574745953 czł. POiA nr PO-006
 mgr inż. arch. Marcin Węgrzynowski
 inż. arch. Aleksandra Zdziarska

SPRAWDZIŁ: mgr inż. arch. Adam Spächt, upr. nr 28796087 czł. POiA nr PO-014

NR RYS.: A.04 SKALA: 1:500 DATA: 02.2023

PRAWA AUTORSKIE ZASTRZEŻONE - KOPIOWANIE BEZ PISEMNEJ ZGODY AUTORA ZABRONIONE
 Autodesk Building Design Suite Premium serial no.: 394-20927089
 AutoCAD LT serial no.: 341-56569511; 341-56569429; 341-56569830

