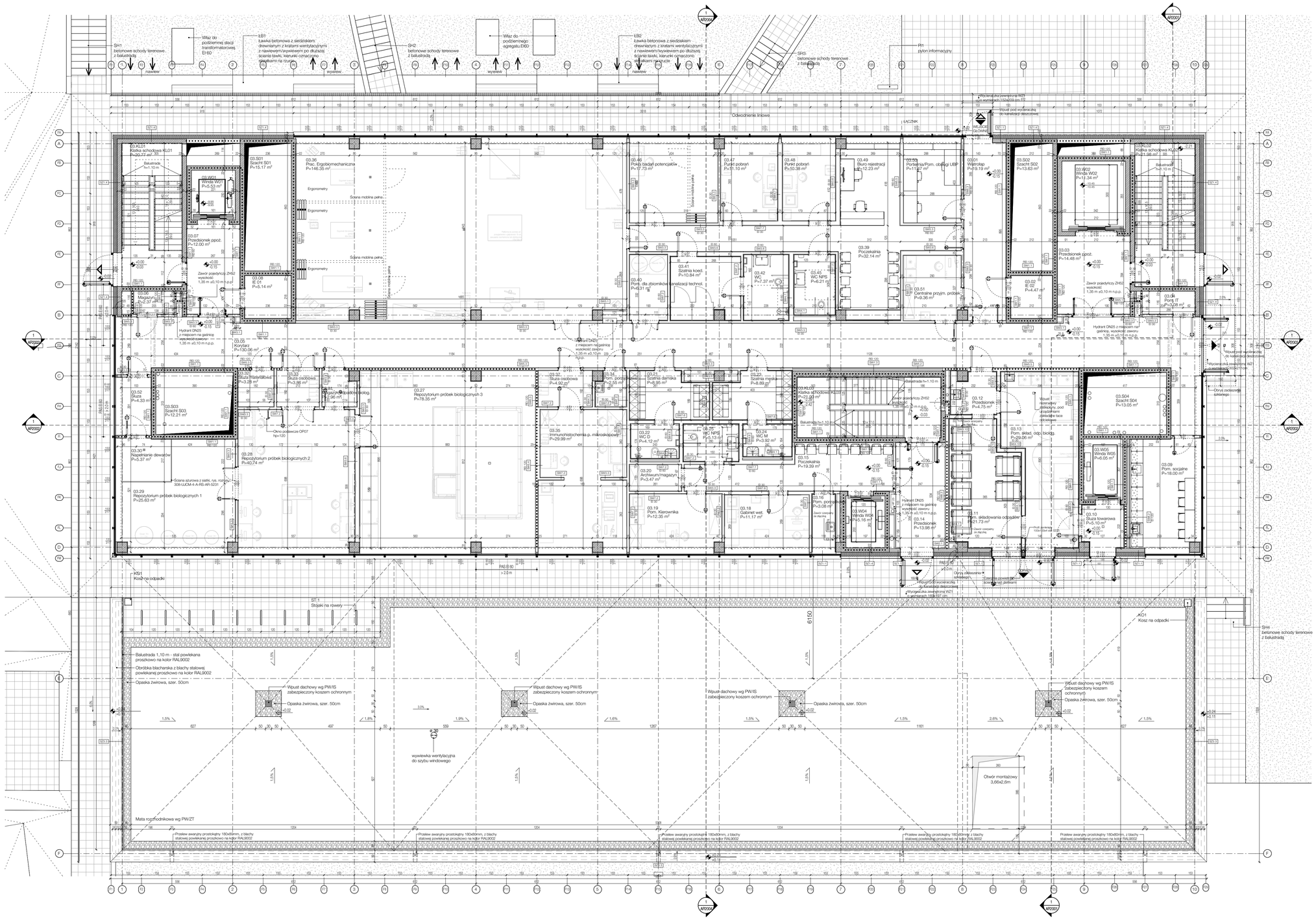


# LEGENDA

SYMBOLE I OZNACZENIA:

- Oś konstrukcyjna
- Oś rastra fasady
- Symbol przekroju (w rysunku, nr arkusza)
- ±0.00 Kota wysokościowa (rzut)
- 137.85 m n.p.m. Kota wysokościowa (rzut) - wysokość bezwzględna
- -0.25 Kota wysokościowa (przekrój) - wykopywanie
- ±0.10 Kota wysokościowa (przekrój) - konstrukcja
- Wejście do budynku
- Wyjście ewakuacyjne
- SM 1 Oznaczenie przegrody
- 90 / 200 Min. wymiar w świetle przejścia
- REI120 Klasa odporności ogniowej
- S Drzwi dymoszczelne
- ANT Dźwignia antyparaliczna
- Granica stref pożarowych
- Strzałka północy
- KL01 Oznaczenie klatki schodowej
- W01 Oznaczenie dźwigu windowego
- S01 Oznaczenie szachtu
- 0.5% Spadki powierzchni
- Mała architektura
- Przebicie w stropie powyżej
- Przebicie w stropie poniżej
- Przebicie w stropie powyżej i poniżej
- Zawór czerpalny ze złączką
- Wpust
- Otworowanie

MATERIAŁY:

- Ściana żelbetowa
- Ściana murowana
- Ściana GK
- Wylewka betonowa
- Izolacja termiczna twarda
- Izolacja przeciwwodna
- Izolacja termiczna miękka
- Zieleń (widok)
- Żwir (widok)
- Żwir (przekrój)
- Piasek
- Grunt
- Ścieżka serwisowa

Zmiany uwzględniające dotychczasowe uwagi i wytyczne Inwestora/Użytkowników dla pomieszczeń nr: 01.12, 01.13, 01.14, 01.120, 02.16.1, 02.12, 02.13, 02.14, 02.15, 02.16.2, 02.16.3, 02.17, 03.11, 03.12, 03.13; wraz z prowadzeniem czerpni i wyrzutni z tych pomieszczeń przez inne pomieszczenia – poza zakresem GW

**Uwagi:**

1. Dokumentację stanowią łącznie opisy techniczne oraz rysunki;
2. Dokumentację należy rozpatrywać łącznie z pozostałymi projektami branżowymi;
3. Przed przystąpieniem do prac budowlanych należy wykonać szczegółowe pomiary geodezyjne i tyczenia poszczególnych elementów budowlanych;
4. Poziom posadzki parteru z 0.00 = 249.30 m n.p.m.;
5. Na etapie budowy należy sprawdzić zgodność stanu faktycznego z projektem do projektu układem konstrukcyjnym określonym na podstawie dokumentacji archiwalnej. W przypadku wystąpienia rozbieżności należy uzgodnić ewentualne zmiany z autorem projektu

| Indeks | Data zmiany | Opis rewizji |
|---|---|---|
| R01 | 03.2024 | Rewizja uwzględniająca dotychczasowe uwagi i wytyczne Inwestora/Użytkowników dotyczące m.in.:<br>- ukształtowania i dodatkowych gniazd elektrycznych;<br>- zmian w Zwierzętarni i pomieszczeniu składowania odpadów, uwzględniających nowe wyposażenie laboratorium obrazowania MR/PET, prosektorzownie i nowe wyposażenie strefy Sterylizatorni i Mycia, dodanie systemu transportowania ścieliki. |

Numer rysunku

**308-UJCM-A-4-RS-AR-1030**

Schemat poglądowy

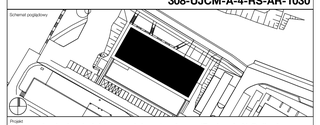

Projekt

**Budowa budynku dydaktyczno-laboratoryjnego (Budynek A) Collegium Medicum Uniwersytetu Jagiellońskiego**

działki: 89/8, 89/9, 108/22, 108/23, 108/24, 89/2, 101/6, 101/7, 101/11, 89/12, 89/13, 89/15, 89/16, 89/17, 89/18, 89/20, 89/21, 89/22, 89/23, 89/25, 89/27, obręb Podgórze, jednostka ewid. 126104_8.0059

| Stadium | Plik |
|---|---|
| Projekt wykonawczy | 308-UJCM-A-X-AR |
| **Branża** | **Opracował** |
| Architektoniczna | HWP |

Nazwa rysunku

**Rzut poziomu K03 - parter**

Inwestor

Uniwersytet Jagielloński Collegium Medicum

ul. św. Anny 12
31-008 Kraków
tel. + 48 12 4220411

Generalny wykonawca

Warbud S.A.

ul. Domaniewska 32
02-672 Warszawa
tel. +48 22 5676000
fax +48 22 5676001
warbud@warbud.pl

Jednostka projektowa

Heinle, Wischer und Partner Architekci Sp. z o.o.

Plac Solny 4/2
50-060 Wrocław
tel. +48 71 3719600
fax +48 71 3719610
wroclaw@heinlewischer.de

| Projektant | Podpis |
|---|---|
| mgr inż. arch. Anna Stryszewska - Słońska<br>upr. bud. nr 23/DSOKK/2018<br>architektoniczna do projektowania bez ograniczeń | |
| **Sprawdzający** | **Podpis** |
| mgr inż. arch. Thomas Heinle<br>upr. bud. nr W/55/2007<br>architektoniczna do projektowania bez ograniczeń | |

| Data wydania | Status | Format | Skala |
|---|---|---|---|
| 09.2022 | R01 | 841 x 594 mm | 1 : 100 |

| Data zmiany | Indeks zmiany | Numer arkusz |
|---|---|---|
| 03.2024 | | **AR1030** |