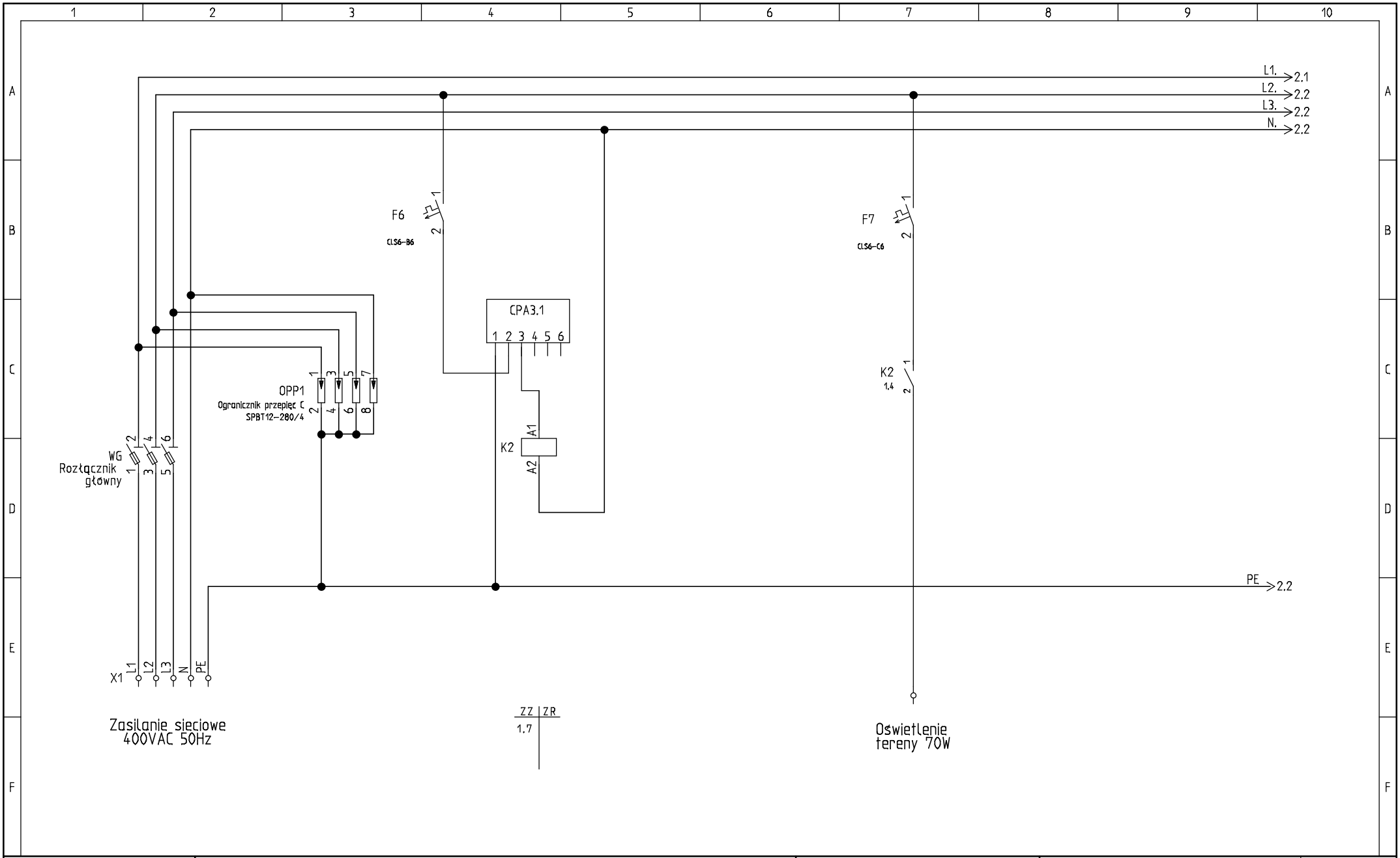

ecol-unicon	Projekt: S2P-SH2P-10_16A-SF-MT1P-PP (P1 i Po1)	Kreślił: Krzysztof Grelewicz	Lb. sch: 9	Schemat: 1
	Temat strony: Obwody główne i sterowanie oświetleniem	Sprawdził: Paweł Łukaszewicz	Data: 2015-02-26	Sch. nast: 2

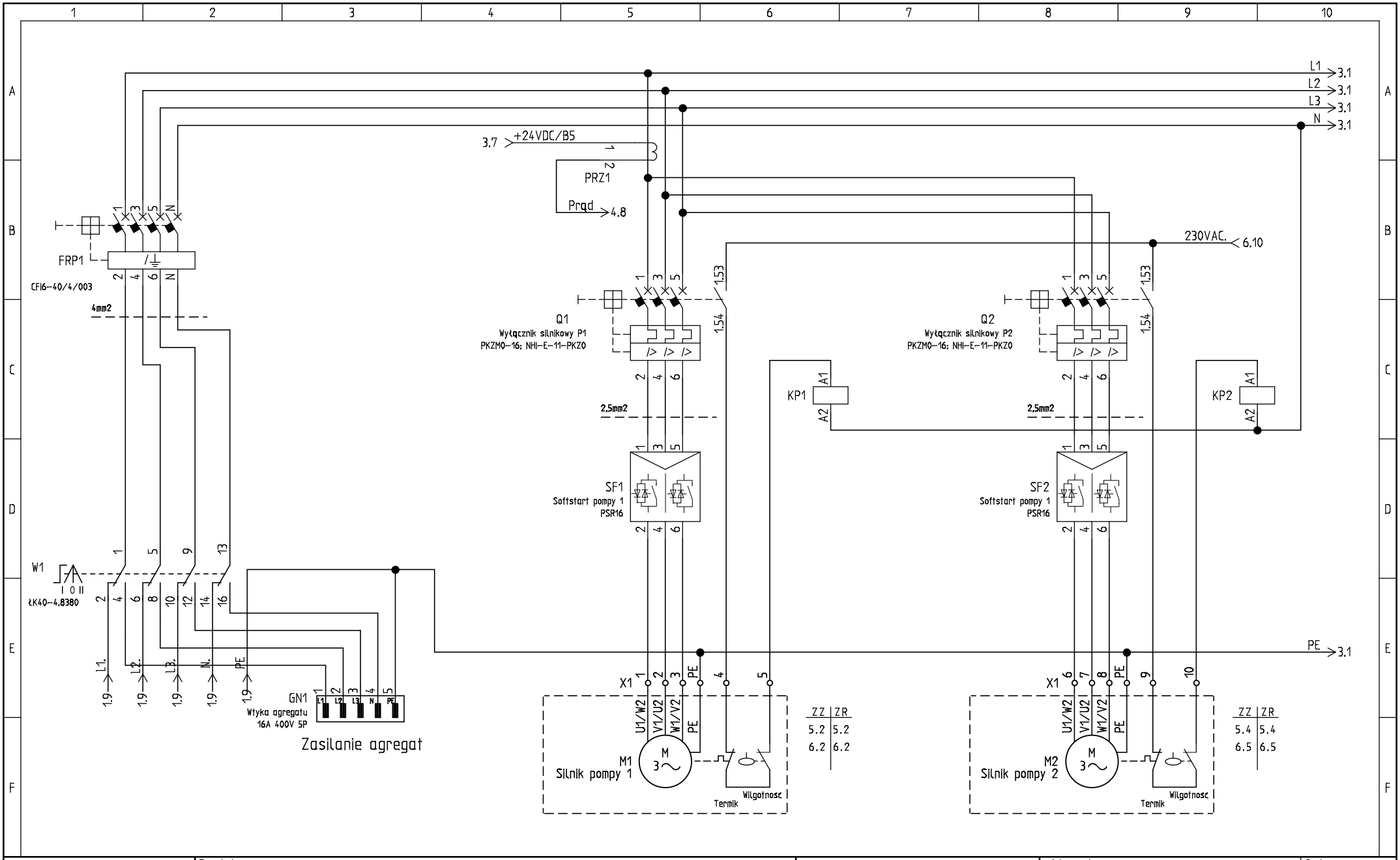

ecol-unicon	Projekt: S2P-SH2P-10_16A-SF-MT1P-PP (P1 i Po1)	Kreślił: Krzysztof Grelewicz	Lb. sch: 9	Schemat: 2
	Temat strony: Obwody główne	Sprawdził: Paweł Łukaszewicz	Data: 2015-02-26	Sch. nast: 3

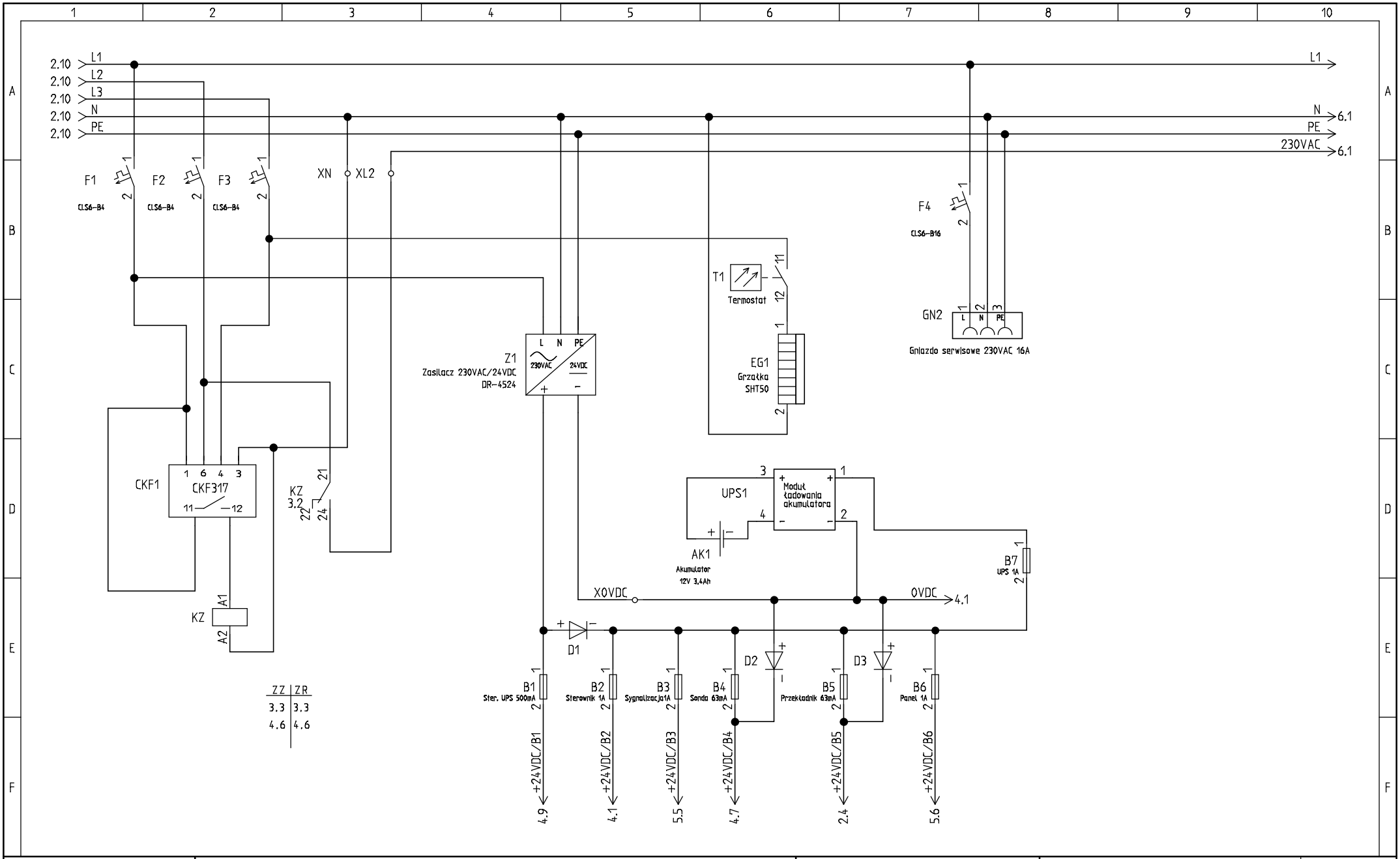

ecol-unicon	Projekt: S2P-SH2P-10_16A-SF-MT1P-PP (P1 i Po1)	Kreślił: Krzysztof Grelewicz	Lb. sch: 9	Schemat: 3
	Temat strony: Obwody pomocnicze 1	Sprawdził: Paweł Łukaszewicz	Data: 2015-02-26	Sch. nast: 4

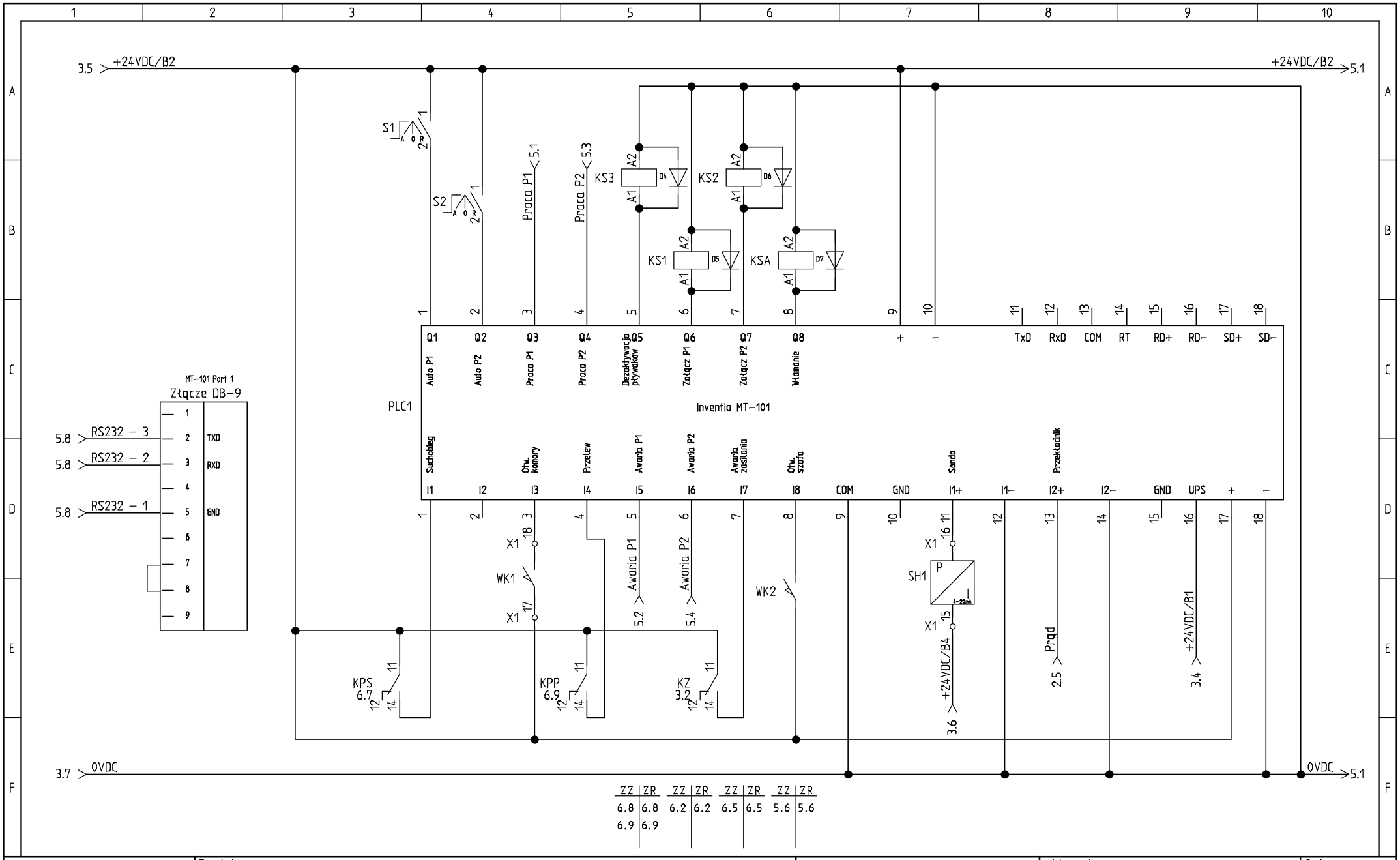

ecol-unicon	Projekt: S2P-SH2P-10_16A-SF-MT1P-PP (P1 i Po1)	Kreślił: Krzysztof Grelewicz	Lb. sch: 9	Schemat: 4
	Temat strony: Sterownik PLC	Sprawdził: Paweł Łukaszewicz	Data: 2015-02-26	Sch. nast: 5

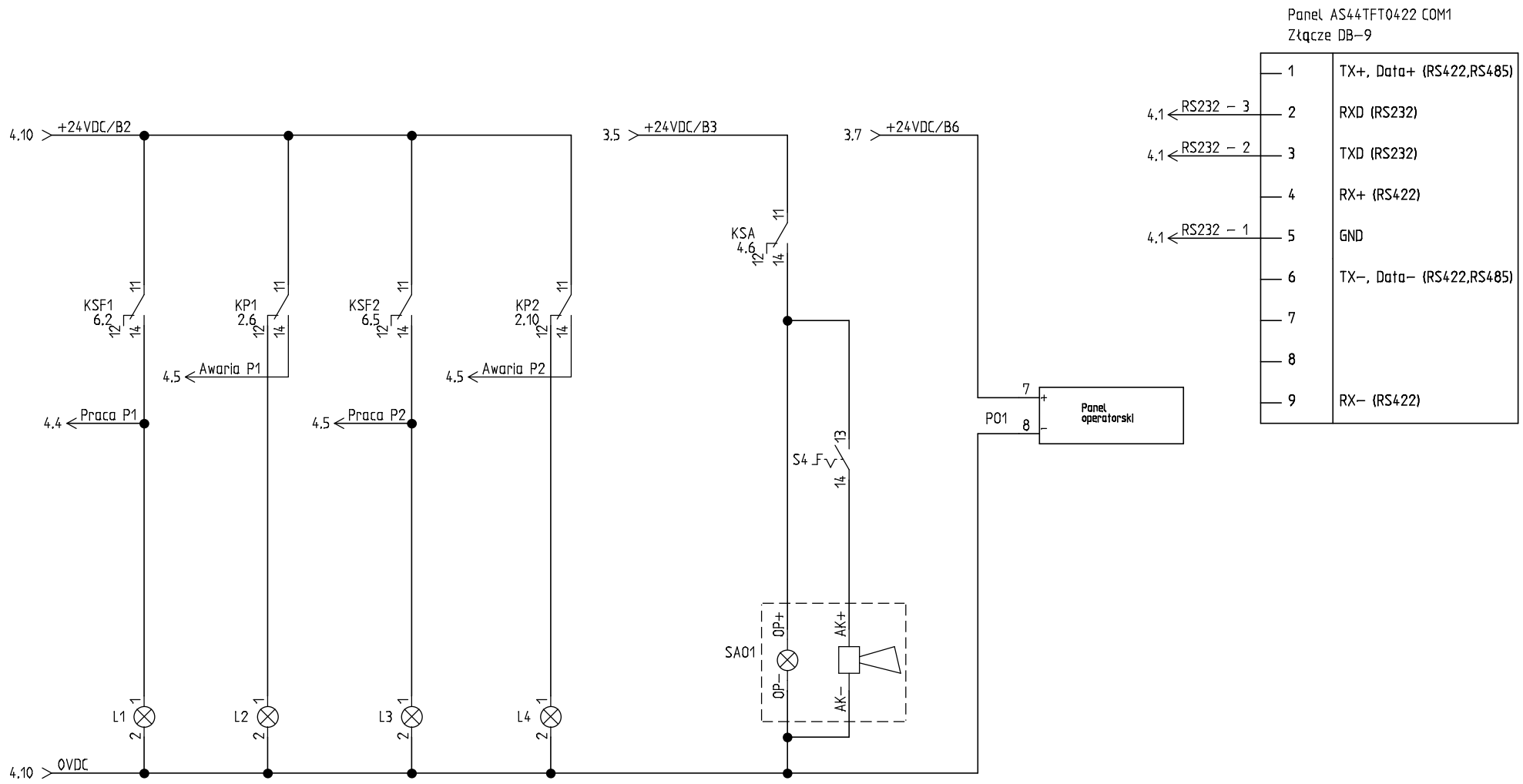

ecol-unicon	Projekt: S2P-SH2P-10_16A-SF-MT1P-PP (P1 i Po1)	Kreślił: Krzysztof Grelewicz	Lb. sch: 9	Schemat: 5
	Temat strony: Sygnalizacja	Sprawdził: Paweł Łukaszewicz	Data: 2015-02-26	Sch. nast: 6

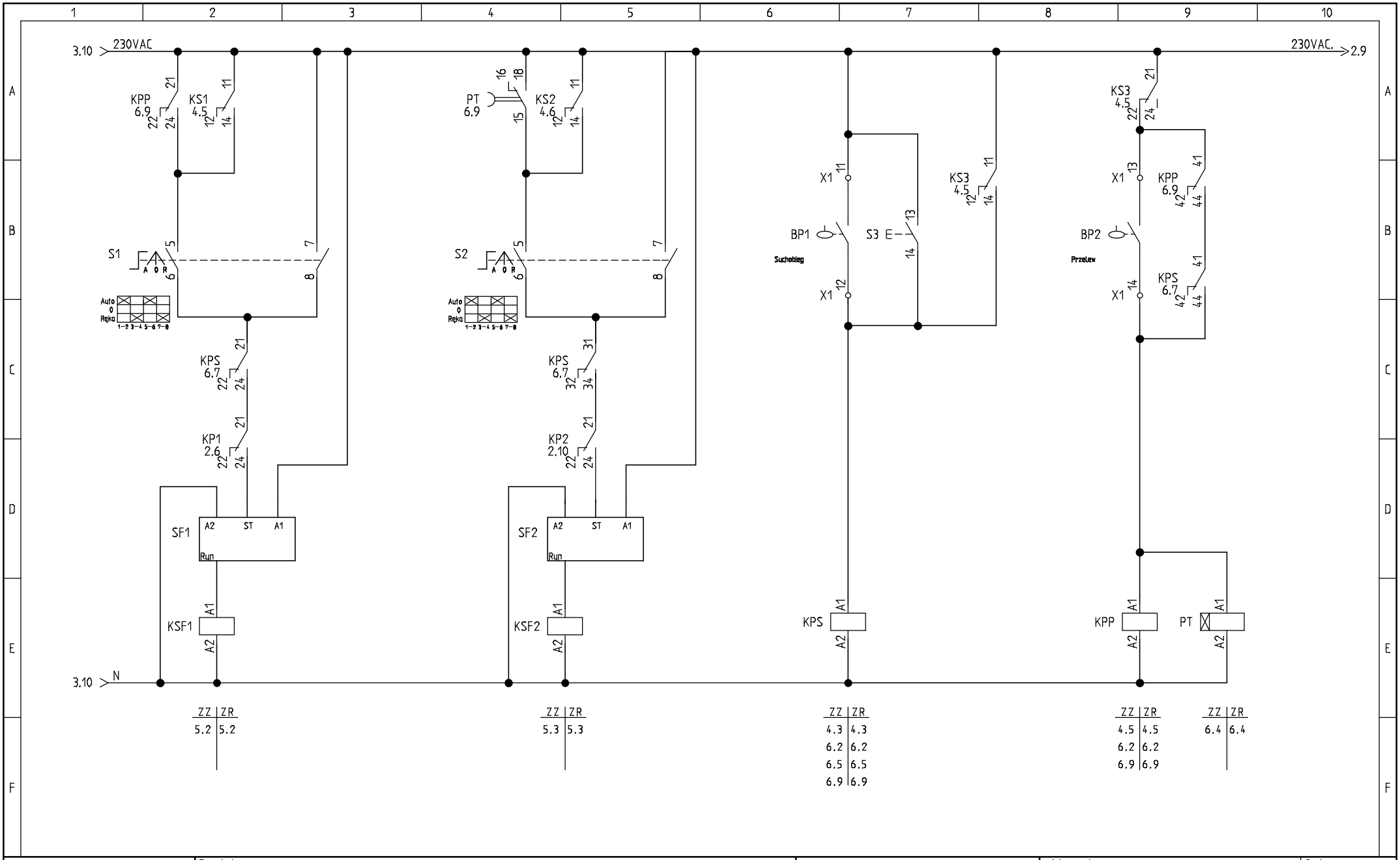

ecol-unicon	Projekt: S2P-SH2P-10_16A-SF-MT1P-PP (P1 i Po1)	Kreślił: Krzysztof Grelewicz	Lb. sch: 9	Schemat: 6
	Temat strony: Sterowanie i sygnalizacja poziomów	Sprawdził: Paweł Łukaszewicz	Data: 2015-02-26	Sch. nast: 7

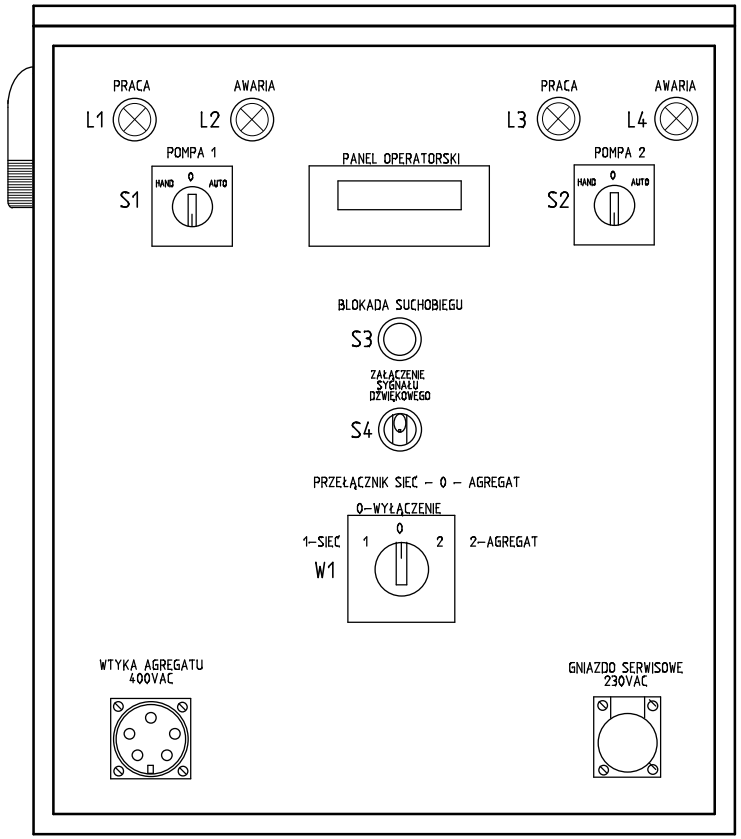

1000x800x300mm IP65 ALUCYNK

ecol-unicon	Projekt: S2P-SH2P-10_16A-SF-MT1P-PP (P1 i Po1)	Kreślił: Krzysztof Grelewicz	Lb. sch: 9	Schemat: 7
	Temat strony: Zabudowa aparatury	Sprawdził: Paweł Łukaszewicz	Data: 2015-02-26	Sch. nast: 8