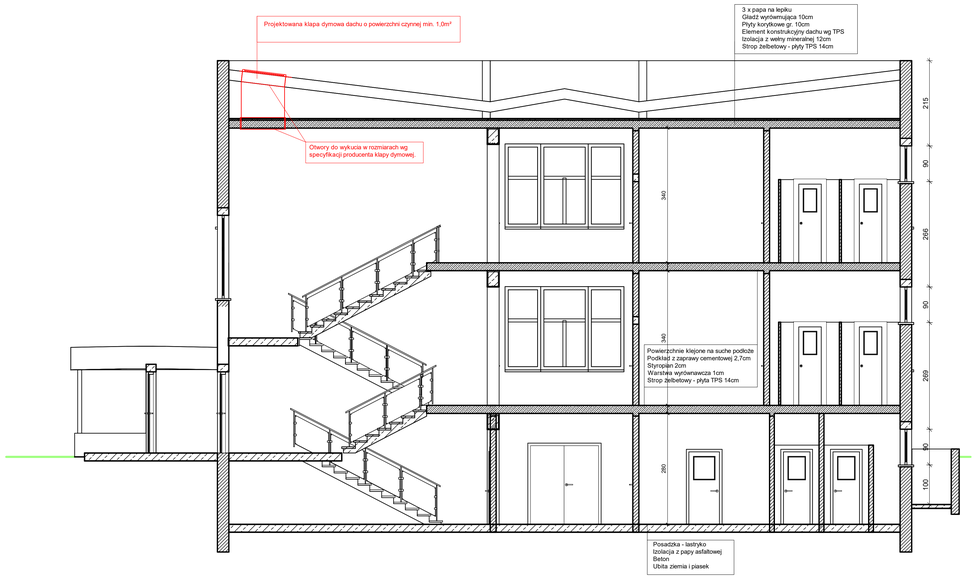

PRZEKRÓJ PIONOWY A - A
PRZEZ ISTNIEJĄCY BUDYNEK

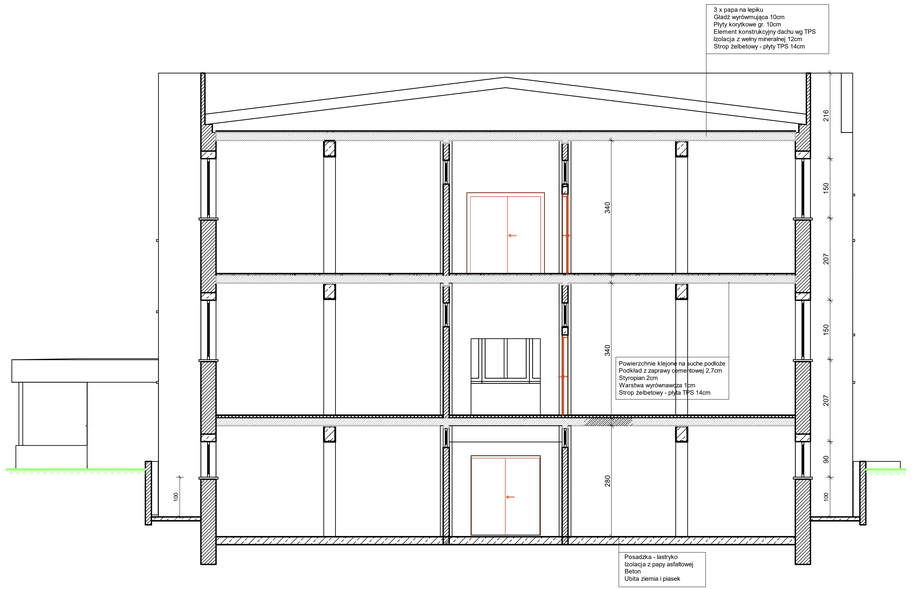

PRZEKRÓJ PIONOWY B - B
PRZEZ ISTNIEJĄCY BUDYNEK

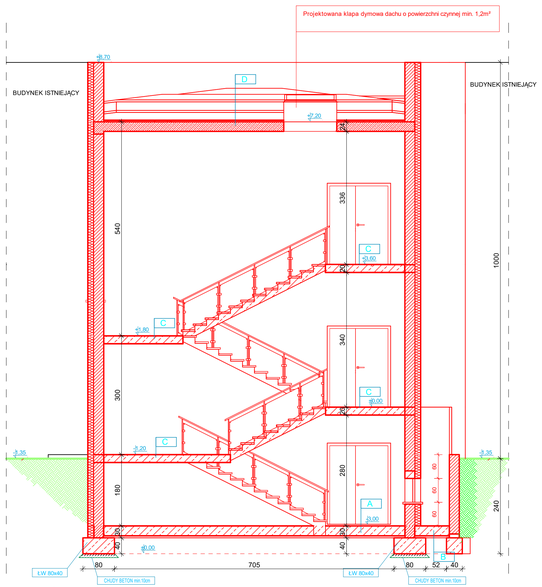

PRZEKRÓJ PIONOWY C - C
PRZEZ PROJEKTOWANĄ KLATKĘ SCHODOWĄ

A

TOWACITA/PANELE	~2cm
WYLEWKA BETONOWA	~5cm
STYROPIAN	~50cm
DYLATACJA PRZECIWWODNA	
BETON STRUKTURALNY C25/30	~15cm
PASZEK ZAGĘSZCZONY	~50cm

B

DYLATACJA PRZECIWWODNA	~2cm
WYLEWKA BETONOWA	~5cm
STYROPIAN	~50cm
DYLATACJA PRZECIWWODNA	
BETON STRUKTURALNY C25/30	~15cm
PASZEK ZAGĘSZCZONY	~50cm

C

TOWACITA	~1cm
Fb + FS LEJEK ETONIE	~25cm
TYNK CEM.-WAP.	

D

2 x PAPA TERMOZGRZEWALNA	~2cm
DEKATYRYSKANIE	~15cm
WSTĘPNIE LEKANE SZKŁACHN STYROPIANEM	
STYROPIAN ze spadkiem mapowy	~20cm
ETNOP TERIVA	~24cm
TYNK CEM.-WAP.	

NAZWA OBIEKTU	Rozbudowa o klatkę schodową i przebudowa części budynku szkolnego na żłobek
ADRES OBIEKTU	Obręb: 1 Łęczyca; Jednostka ewid. 100401_1 m. Łęczyca; dz. nr ew. 423/69
ADRES INWESTORA	ul. M. Konopnickiej 14, 99-100 Łęczyca
INWESTOR	Miasto Łęczyca
NAZWA RYSUNKU	Przekrój pionowy A - A, B - B, C - C
PROJEKTANT	JACEK KUBIAK upr.bud. GP.8346/II/62/90
NR RYSUNKU	A- 5
SKALA	1: 50
DATA	Październik 2023 r.
PODPIS	