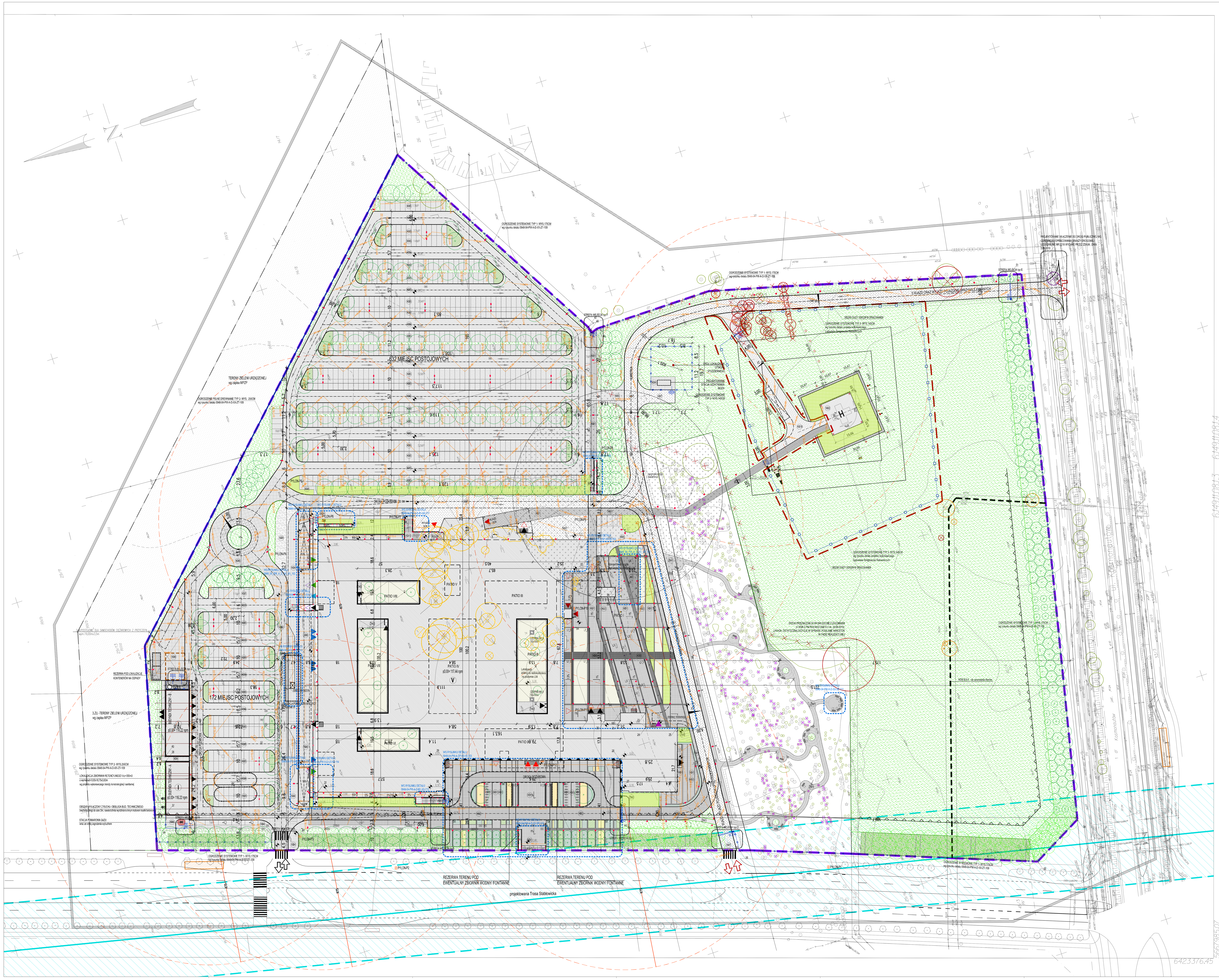

Zestawienie współrzędnych pkt. charakterystycznych [m]

Nr punktu	Wsp. X	Wsp. Y
1	5668311.4740	6423684.3189
2	5668257.3307	6423666.4364
3	5668256.3271	6423669.4749
4	5668258.4594	6423670.1792
5	5668253.9386	6423675.5946
6	5668240.7642	6423671.2433
7	5668237.1772	6423670.7626
8	5668237.9476	6423665.0140
9	5668230.2658	6423663.9846
10	5668223.7599	6423661.8358
11	5668224.7351	6423658.8832
12	5668217.8446	6423656.7877
13	5668218.8550	6423653.7285
14	5668194.9264	6423645.8253
15	5668197.1260	6423638.3374
16	5668199.4089	6423631.4246
17	5668209.9109	6423634.8932
18	5668230.9422	6423571.2165
19	5668221.0574	6423567.9517
20	5668213.5559	6423565.4741
21	5668206.8426	6423563.2568
22	5668205.7199	6423566.6562
23	5668194.8191	6423563.0558
24	5668196.8764	6423556.8268
25	5668183.2787	6423552.2725
26	5668192.4484	6423524.3180
27	5668216.8518	6423532.9520
28	5668212.5066	6423546.1080
29	5668288.1287	6423571.0846
30	5668292.4739	6423557.9286
31	5668347.4148	6423575.5006
32	5668198.1113	6423624.1296
33	5668199.4535	6423620.0655
34	5668190.0306	6423621.4607
35	5668191.3729	6423617.3966
36	5668405.9920	6423583.9085
37	5668416.2376	6423587.2924
38	5668408.6379	6423610.3095
39	5668398.3922	6423606.9256
40	5668407.8510	6423612.6846
41	5668397.6076	6423609.3014
42	5668398.4195	6423641.2477
43	5668388.1739	6423637.8638
44	5668423.9401	6423576.9330
45	5668401.0597	6423663.2504
46	5668222.3532	6423838.9461
47	5668164.7229	6423737.4642
48	5668164.3307	6423735.6809
49	5668161.2226	6423735.5629
50	5668107.8582	6423735.8572
51	5667975.5842	6423700.1040
52	5667978.4230	6423689.9655
53	5667972.7335	6423688.4240
54	5668024.0608	6423455.6428
55	5668047.1168	6423443.1947
56	5668173.9939	6423490.4364
57	5668224.1230	6423510.9369
58	5668299.7536	6423535.9164

OGÓLNY BILANS TERENU

POWIERZCHNIA CAŁEJ DZIAŁKI : 100 849 m2 = 10,0849 ha

1.OBIEKTY BUDOWLANE
a) szpital: 12 095,92m2
b) budynek techniczny: 586,04m2
c) stacja uzdatniania wody: 20 m2
ŁĄCZNIE: 12 701,96

2.PARKINGI
a)utwardzone dla samochodów osobowych (783 miejsca)= 9 004,5m2
b)utwardzone nieprzepuszczalne dla karetek (4 miejsca)=112m2
c)utwardzone dla samochodów osobowych (parkowanie równoległe -21 miejsc)= 289,8m2
d)utwardzone dla samochodów ciężarowych(tymczasowe)=90 m2
ŁĄCZNIE: 9 496,3m2

3.DROGI
a)nawierzchnia utwardzona: 13 608,79 m2
b)nawierzchnia utwardzona przepuszczalna(np. kratka betonowa): 198,2m2

4.PLACE MANEWROWE
a) plac główny (nawierzchnia utwardzona): 2 267,76m2
b) strefa dostaw (nawierzchnia utwardzona): 1 131,52m2
c) plac dla karetek przed SOR: 1 283,16 m2
d) dla ciężarówek naw. utwardzona nieprzepuszczalna: 486,73 m2
e) plac przy izbie przyjęć (nawierzchnia utwardzona): 301,4 m2
f) plac przy restauracji (nawierzchnia utwardzona): 247,65 m2

ŁĄCZNIE- nawierzchnia utwardzona nieprzepuszczalna: 5 718,22 m2

5.LĄDOWISKO
a) FATO (nawierzchnia utwardzona): 230,37 m2
b) opaska wolna od przeszkód- nawierzchnia przepuszczalna (trawa):513,75 m2
- nawierzchnia nieprzepuszczalna: 109,24 m2
c)droga (nawierzchnia utwardzona nieprzepuszczalna): 467,57 m2
ŁĄCZNIE- nawierzchnia utwardzona nieprzepuszczalna: 807,18 m2
ŁĄCZNIE- nawierzchnia utwardzona przepuszczalna: 513,75 m2

6.ZIELEŃ
a) izolacyjna: 4 628,25m2
b)leśna: 7 791,72 m2
c)wypełniająca:35 989,03 m2
e)w patio: 2 371,88m2
f)na placu głównym: 980,54 m2
ŁĄCZNIE: 51 761,42 m2

8.KOMUNIKACJA PIESZA
a)ciągi piesze: -utwardzone nieprzepuszczalne: 1753,32 m2
-utwardzone przepuszczalne: 251,12 m2
b) patio (nawierzchnia utwardzona nieprzepuszczalna): 2 978,36 m2
c) ścieżki w lesie (nawierzchnia utwardzona przepuszczalna): 787,11 m2
d) chodnik ratunkowy -nawierzchnia utwardzona przepuszczalna: 273,27 m2

ŁĄCZNIE- nawierzchnia utwardzona nieprzepuszczalna: 5004,95 m2
ŁĄCZNIE- nawierzchnia utwardzona przepuszczalna: 1038,23 m2

F | 29.11.2013 | -dodanie pylonów informacyjnych (wg rysunku NSZW-PW-IW-4 ...

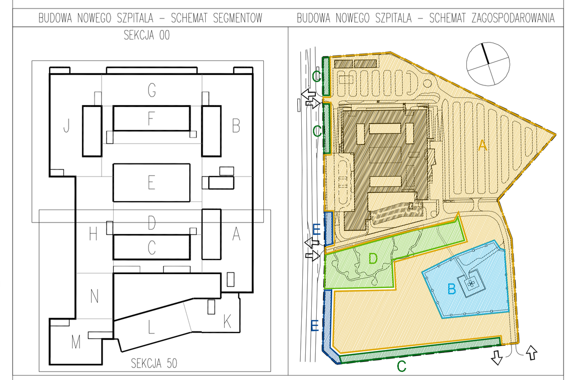

WERSJA PAPIEROWA DOKUMENTACJI PROJEKTOWEJ JEST ZGODNA Z WERSJA ELEKTRONICZNA.
NINIEJSZE OPRACOWANIE ZOSTAŁO WYKONANE ZA POMOCĄ LICENCJONOWANEGO OPROGRAMOWANIA AUTOCAD LT

investor: NOWY SZPITAL WOJEWÓDZKI SP. Z O.O.
ul. Igielna 13
50-117 Wrocław

generalny wykonawca: KONSORCJUM FIRM:
VILLART BOGDAN KOŁTOWSKI – LIDER KONSORCJUM
ul. gen. Romualda Traugutta 57/59, 50-417 Wrocław
P.W. HARAS ARKADIUSZ HARASIMOWICZ – CZŁONEK KONSORCJUM
ul. Białoskórnicza 22/23/4, 50-134 Wrocław
NR UMOWY: DN-I/2127/09

VILLART
ARCH. BOGDAN KOŁTOWSKI
BIURO ARCHITEKTONICZNE
HARAS

jednostka projektowa: główny projektant / technologia medyczna/ koordynacja projektu
VILLART BOGDAN KOŁTOWSKI
ul. gen. Romualda Traugutta 57/59, 50-417 Wrocław
tel/fax 71-33-68-344

VILLART
ARCH. BOGDAN KOŁTOWSKI
BIURO ARCHITEKTONICZNE

podwykonawca w zakresie architektury, opracowań branżowych i koordynacji międzybranżowej:
MAĆKÓW PRACOWNIA PROJEKTOWA
ul. Podwale 61/1, 50-010 Wrocław
tel/fax 71-377-00-77

MAĆKÓW PRACOWNIA PROJEKTOWA SP. Z O.O.
tel: 071.377.00.88
fax:
web: www.mackow.pl
email: mackow@mackow.pl
adres: ul. Podwale 61/1, 50-010 Wrocław

temat: Budowa "Nowego Szpitala"
wraz z niezbędną infrastrukturą techniczną oraz z zagospodarowaniem terenu,
Wrocław obręb: Stabłowice, ul. Kosmonautów,
Działki nr 36/3, 39/3, 43/3, 45/4, 29/14, AM – 33; Działka nr 14/9, AM – 34

nr projektu: 0948_03

		nr uprawnień:	podpisy:
główny projektant:	mgr inż. arch. Bogdan Kołtowski	230/99 DUW	
BRANŻE: architektura i koordynacja:		nr uprawnień:	podpisy:
projektanci:	mgr inż. arch. Zbigniew Maćków	122/97/UW	[signature]
opracowanie:	mgr inż. arch. Kinga Bender		[signature]
	mgr inż. arch. Anna Patyk		[signature]
	mgr inż. arch. Ewa Pobudejska		[signature]
	mgr inż. arch. Łukasz Reszka		[signature]
	mgr inż. arch. Agnieszka Trebenda		[signature]
	mgr inż. arch. Bartosz Zięba		[signature]
sprawdzający:	mgr inż. arch. Jerzy Kopka	55/2010/DSOIA	[signature]
technologia:		nr uprawnień:	podpisy:
projektant:	arch. Małgorzata Barancewicz	286/86/UW	
sprawdzający :	mgr inż. arch. Bogdan Kołtowski	230/99 DUW	
aprojekt wnetrz- kolorystyka i informacja wizualna :			podpisy:
projektant:	mgr sztuki Iwona Petryszyn		

stadium: PW-PROJEKT WYKONAWCZY
branża: ARCHITEKTURA
data: 2013-12-06

symbol rysunku: nr tematu 0948 _ nr fazy 04 _ faza PW _ branza A _ typ rysunku SP _ kondygnacja XX _ sekcja 00 _ numer 102
zmiana: F
skala: 1:500

temat rysunku: PZT-PROJEKT ZAGOSPODAROWANIA TERENU
RZUT BEZ UWZGLĘDNIENIA SIECI

nr rysunku: A-2