

LEGENDA:

- OF1 - OZNACZENIE OKNA, ZGODNE Z OZNACZENIAMI OKIENNYMI W ZESTAWIENIU STOLARKI OKIENNEJ
- N - MONTAŻ NAWIEWNIKA W OKNIE
- D - RODZAJ MONTOWANEGO OKNA:
 D - okno drewniane
 A - okno aluminiowe
 EI - naświetle EI60
- rodzaj wykonywanych prac:
 R - renowacja okna
 W - wymiana okna

UWAGI:

- Rysunek rozpatrywać łącznie z pozostałymi rysunkami oraz opisem technicznym.
- Wszystkie roboty należy wykonywać zgodnie z Polskimi Normami, "Warunkami technicznymi wykonania i odbioru robót budowlano-montażowych" opracowanymi przez Instytut Techniki Budowlanej oraz wiedzą i zasadami sztuki budowlanej.
- Wszystkie wymiary podawane są w centymetrach, a rzędne w metrach. Obowiązkiem wykonawcy jest sprawdzenie wymiaru w naturze. W przypadku jakiegokolwiek zmiany lub różnicy zauważonej między projektem a stanem faktycznym wykonawca zobowiązany jest przekazać tę informację do biura projektowego.
- Ze względu na sposób zaokrąglania wymiarów w użytym programie CAD mogą wystąpić niewielkie niezgodności sumy wymiarów częściowych ze zbiorczym wymiarem elementu. W takich przypadkach decydujący jest wymiar sumaryczny.
- Wszystkie wymiary bezwzględnie zweryfikować na budowie na podstawie obmiarów rzeczywistych.
- Dopuszcza się zastosowanie materiałów zamiennych pod warunkiem, że posiadają one cechy nie gorsze jakościowo i technicznie od wskazanych w projekcie a także pod warunkiem uzyskania zgody projektanta.
- Brak wskazania na rysunku technicznym elementu, którego zastosowanie wynika ze znanych lub powszechnie przyjętych rozwiązań w zakresie sztuki budowlanej nie zwalnia wykonawcy z konieczności skalkulowania i zastosowania takiego elementu w porozumieniu z inwestorem a także z projektantem i za jego zgodą.
- W przypadku jakiegokolwiek rozbieżności w dokumentacji należy konsultować się z projektantem.

WYMIARY OKIEN SPRAWDZIĆ NA BUDOWIE PRZED ZAMÓWIENIEM STOLARKI OKIENNEJ!

WYMIARY OKIEN OPISANE NA SCHMATACH ORAZ RYSUNKACH ELEWACJI JAK I W ZESTAWIENIU STOLARKI OKIENNEJ - są wymiarami zewnętrznymi!

NA RYSUNKACH ZESTAWIENIA STOLARKI LINIĄ PRZERYWANĄ ZAZNACZONO ŚREDNI WYMIAR WEWNĘTRZNY OKNA. NA RZUTACH PODANO WYMIARY POSZCZEGÓLNYCH WNĘK OKIENNYCH.

Niniejsze opracowanie dokumentacji projektowej objęte jest ochroną zgodnie z ustawą z dnia 4 lutego 1994 o prawie autorskim i prawach pokrewnych z późn. zmianami.

JEDNOSTKA PROJEKTOWA:



NAZWA INWESTYCJI:
REMONT ORAZ PRZEBUDOWA BUDYNKU MIESZKALNEGO WIELORODZINNEGO WRAZ Z BUDOWĄ WEWNĘTRZNEJ INSTALACJI GAZOWEJ ORAZ KOTŁOWNIĄ GAZOWĄ

ADRES OBIEKTU BUDOWLANEGO:
ul. Graniczna 3, 61-001 Poznań/ul. Strusia 7, 61-001 Poznań

INWESTOR:
**Miasto Poznań
 Plac Kolegiacki 17, 61-841 Poznań**

PROJEKTANT ARCHITEKTURY:	BRANŻA/SPECJALNOŚĆ:	UPRAWNIENIA:	PODPIS:
mgr inż. arch. Mariusz Sawicki	budowlana/architektoniczna	357/PW/92	
mgr inż. arch. Jarosław Krawczyk	budowlana/architektoniczna	UAN-8386/64/90	
mgr inż. arch. Dominika Kaszubowska	budowlana/architektoniczna		
inż. arch. Andrea Czaja	budowlana/architektoniczna		

PROJEKT BUDOWLANY		DATA: X 2020
TYTUŁ RYSUNKU: ELEWACJA TYLNA "D"	SKALA: 1:100	NR RYS.: E_04

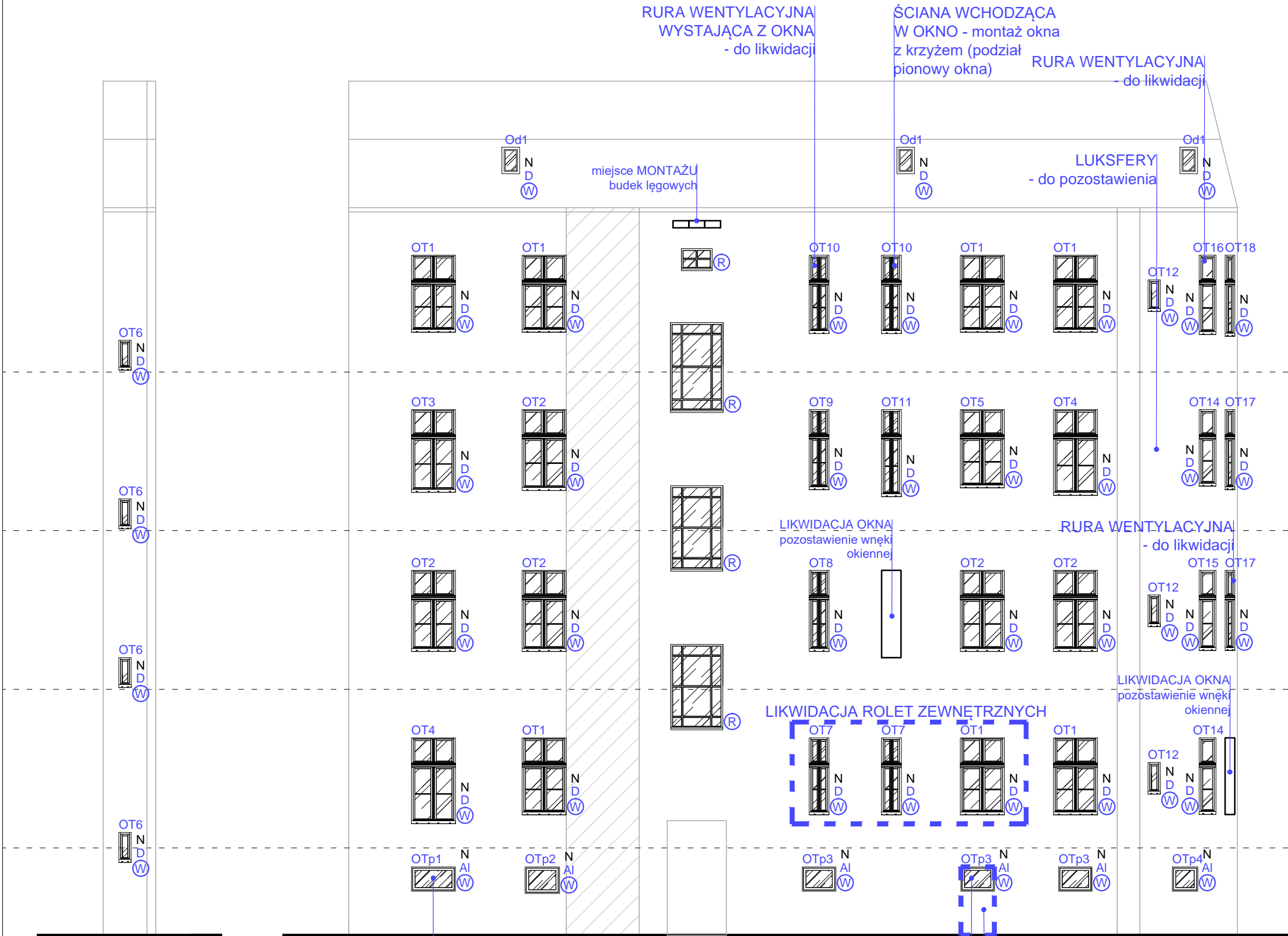

rozwińnięcie zakreskowanej części elewacji TYLNEJ

D - elewacja TYLNA od ul. Granicznej
 LIKWIDACJA KRAT OKIENNYCH

LIKWIDACJA KRAT OKIENNYCH
 ZAMUROWANIE CZĘŚCI OKNA W CELU PODNIESIENIA PARAPERU I UJEDNOLICENIA WYMIARÓW OKIEN PIWNICZNYCH