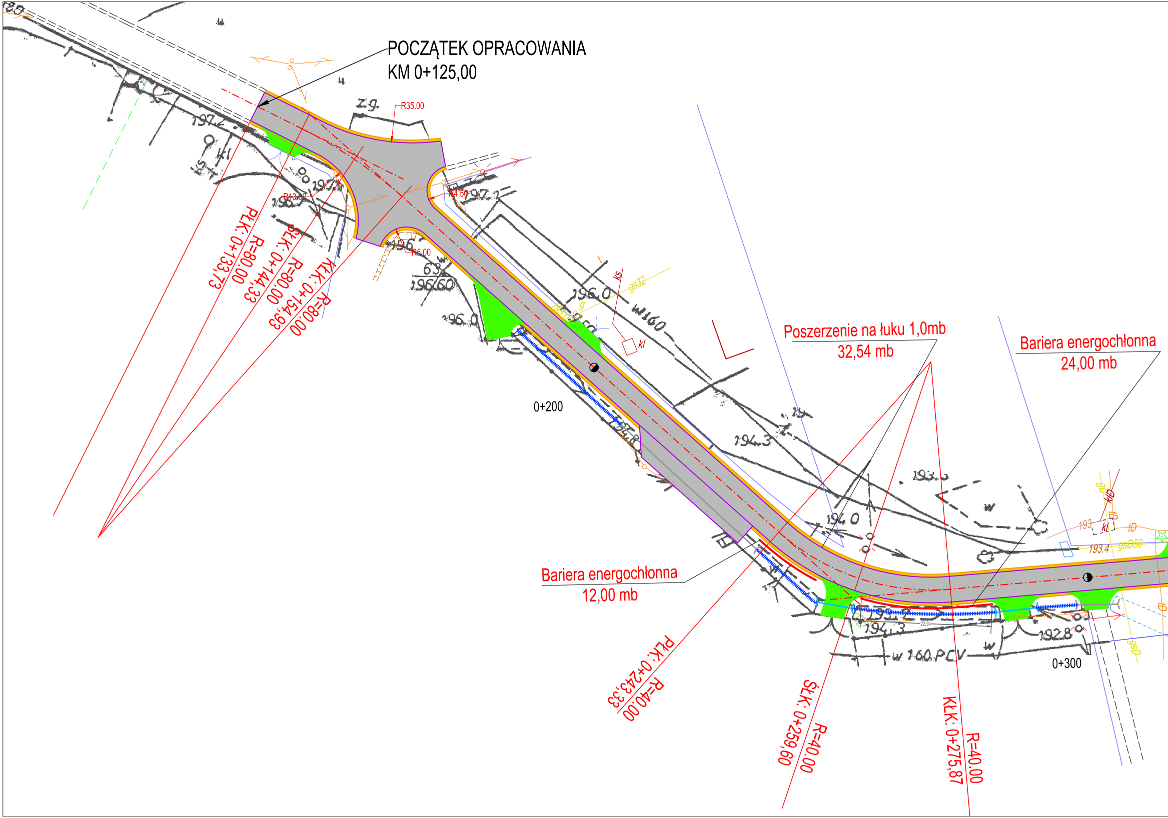
POCZĄTEK OPRACOWANIA
KM 0+125,00
R35.00
R13.00
R4.50
R5.00
PŁK: 0+133,73
R=80,00
ŚŁK: 0+144,33
R=80,00
KŁK: 0+154,93
R=80,00
0+200
Poszerzenie na łuku 1,0mb
32,54 mb
Bariera energochłonna
24,00 mb
Bariera energochłonna
12,00 mb
PŁK: 0+243,33
R=40,00
ŚŁK: 0+259,60
R=40,00
KŁK: 0+275,87
R=40,00
0+300
z.g.
197.2
197.7
196.0
196.60
194.3
193.5
194.0
194.3
192.8
193.4
w160
w 160 PCV
gs32
gsD50
kl
ks

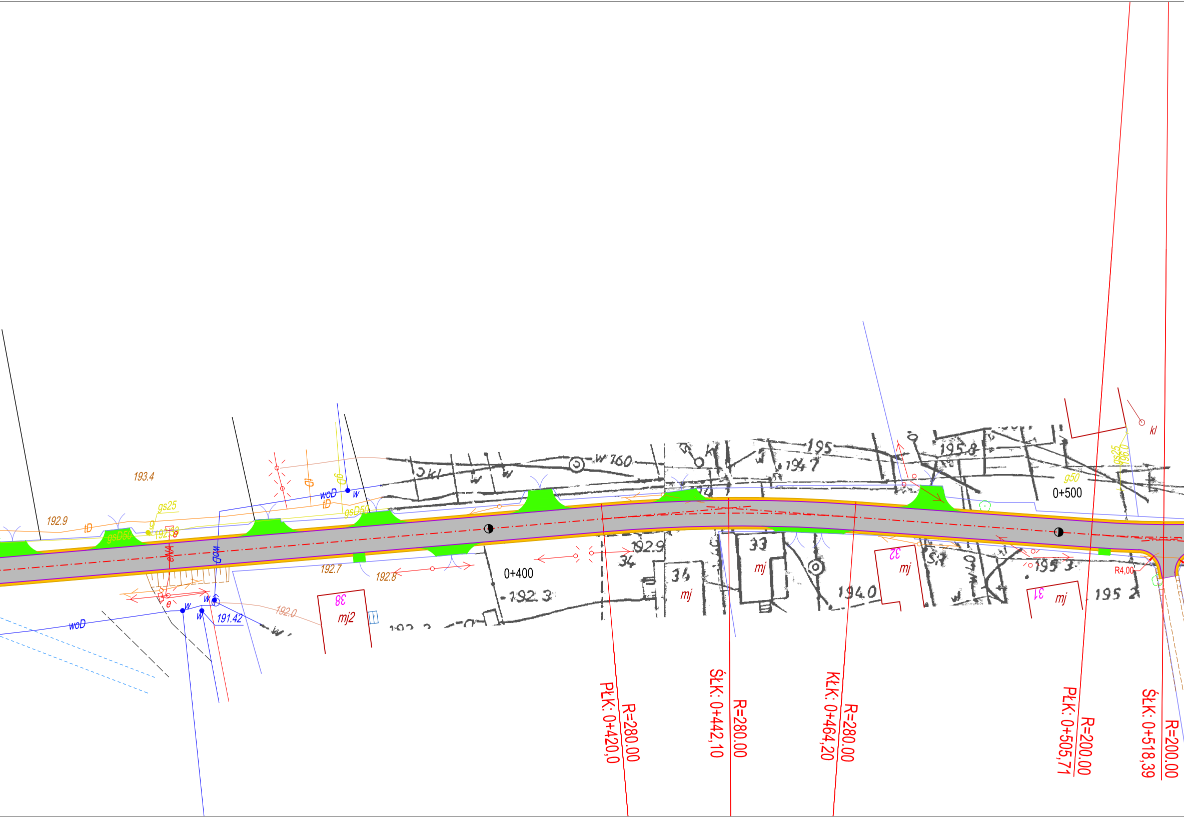
193.4
192.9
tD
gs25
gsD50
g
e
woD
w
tD
gsD50
w 160
195
194.7
195.8
g50
0+500
kl
0+400
192.3
192.9
34
33
mj
34
mj
194.0
32
mj
195.3
31
mj
195.2
R4,00
192.7
192.8
191.42
192.0
38
mj2
woD
w
w
e
R=280.00
PŁK: 0+420,0
R=280.00
ŚŁK: 0+442,10
R=280.00
KŁK: 0+464,20
R=200.00
PŁK: 0+505,71
R=200.00
ŚŁK: 0+518,39

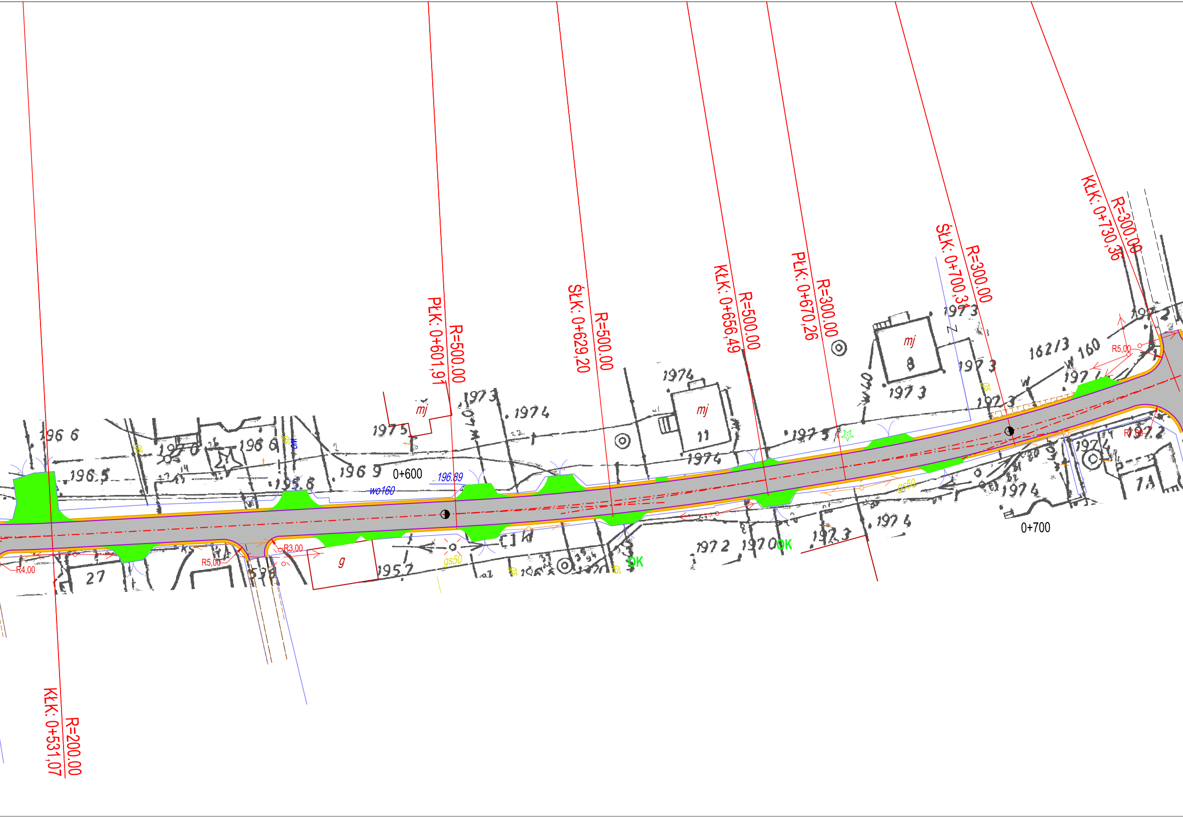
R=200.00
KŁK: 0+531,07
PŁK: 0+601,91
R=500.00
SŁK: 0+629,20
R=500.00
KŁK: 0+656,49
R=500.00
PŁK: 0+670,26
R=300.00
SŁK: 0+700,31
R=300.00
KŁK: 0+730,36
R=300.00
0+600
0+700
196.89
wo160
gs50
gs50
R4,00
R5,00
R3,00
R5,00
R7,00
mj
mj
mj
g
11
8
27
OK
OK
196 6
196 5
197 0
196 6
195 6
196 9
197 5
197 3
197 4
197 4
197 6
197 5
197 3
197 3
197 3
197 3
162/3
160
197 1
197 2
197 4
197 2
197 0
197 3
197 4
195 7
7A

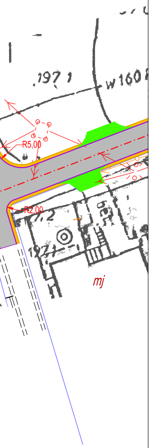
.197 1
w 160
R5,00
R2,00
mj

LEGENDA:

▨	Droga o nawierzchni z betonu asfaltowego
🟧	Pobocze
🟩	Zjazdy o nawierzchni z betonu asfaltowego
━	Rów umocniony
⟩—⟨	Przepust
〰	Umocnione pobocze

CAMINO
KRZYSZTOF FILEWICZ

CAMINO
Projektowanie i Obsługa Inżynierska
Budownictwa Drogowego
Krzysztof Filewicz
27-600 Sandomierz, ul. Słoneczna 12
Tel. 881-577-707

PROJEKTOWANY OBIEKT:
REMONT DROGI POWIATOWEJ NR 0757T GIERLACHÓW - KAMIEŃ NOWY
W MIEJSCOWOŚCIACH GIERLACHÓW I KAMIEŃ NOWY
OD KM 0+125,00 DO KM 1+643,00

INWESTOR:
Zarząd Dróg Powiatowych
w Sandomierzu z siedzibą w Samborcu
Samborzec 199, 27-650 Samborzec

STADIUM:
PROJEKT WYKONAWCZY

TEMAT RYSUNKU:
PLAN SYTUACYJNY

PROJEKTANT:
mgr inż. KRZYSZTOF FILEWICZ
nr upr. SWK/0145/POOD/14

BRANŻA:	SKALA:	DATA:	NR RYSUNKU:
DROGI	1:500	12.2021	2a