

PROJEKT ZAGOSPODAROWANIA TERENU

skala 1:500

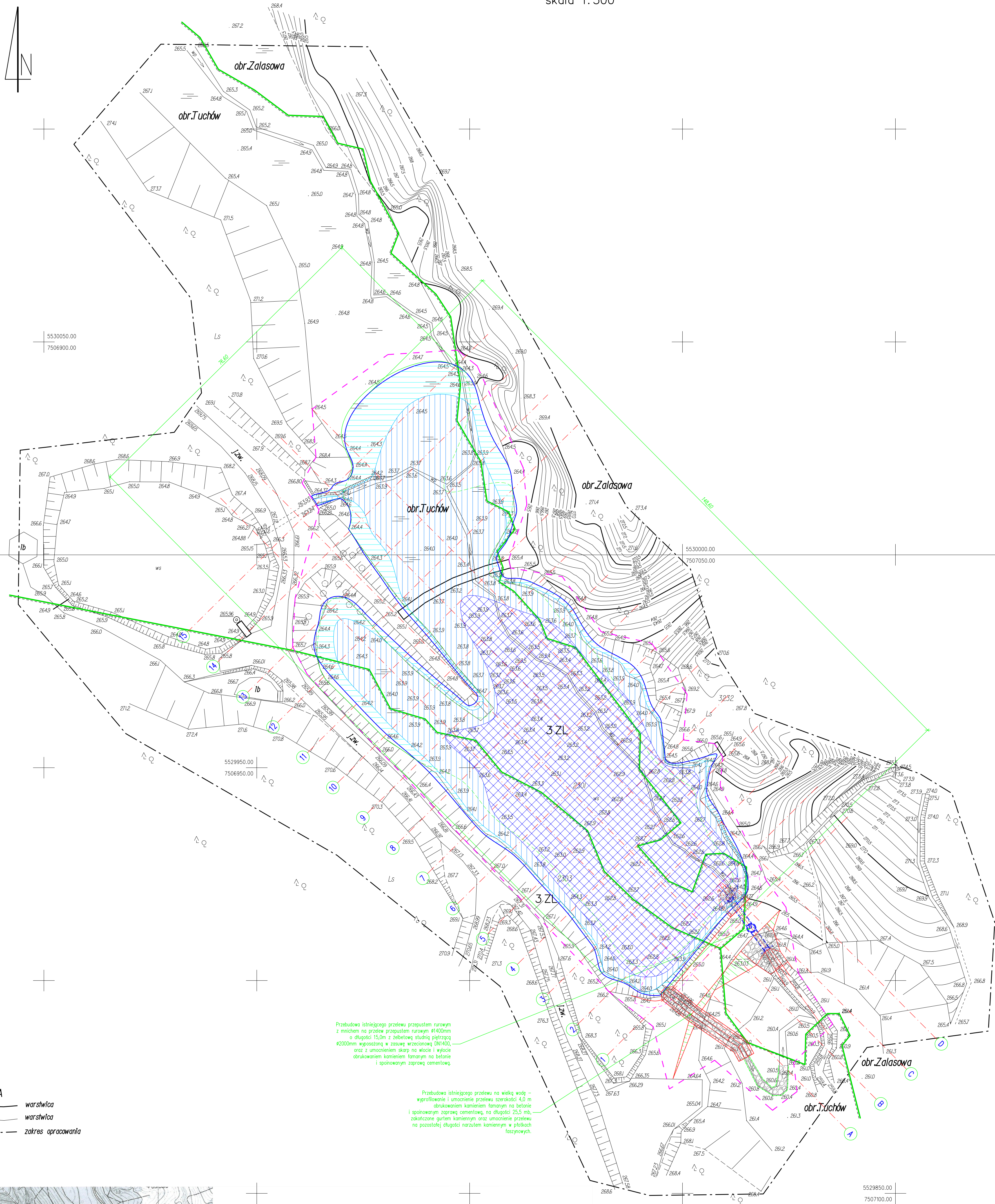

**LEGENDA**  
— warstwica  
— warstwica  
--- zakres opracowania

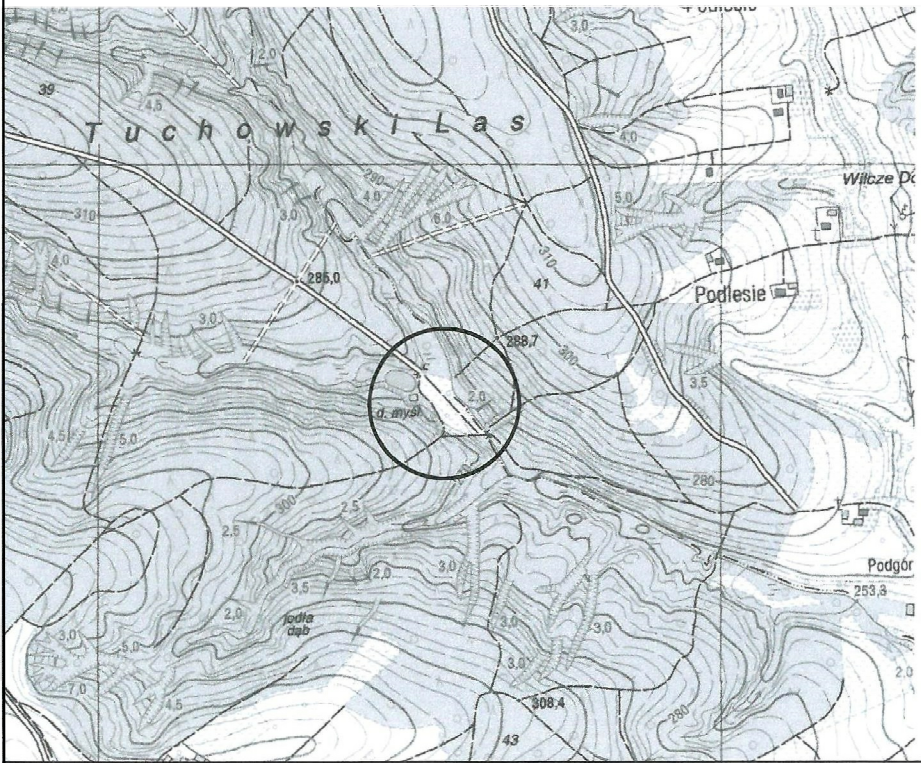

**MAPA DO CELÓW PROJEKTOWYCH**  
powstała na podstawie istniejącej mapy oraz uzupełniona pomiarem na gruncie.  
**SKALA 1:500** km 7.12.21.25.3.4.7.12.12.05.1.2 ID 6640.4985.2018  
obręb Tuchów (0001), Zalasowa (0008) działka nr 2301.2303.3232  
Jawid-Tuchów (121610.41) powiat: tarnowski Układ współrzędnych "2000"  
miejscowość: Tuchów, Zalasowa  
woj.: małopolskie Poziom odniesienia: "Krańszadt 60"  
Mapa aktualna w oznaczonym zakresie wstępu na dzień 10.10.2018r.  
Granice działek przyjęto za mapą ewidencyjną gruntów obr. Tuchów oraz obr. Zalasowa.  
Uwaga w obszarze opracowania nie występują projekty uzgodnione z ZUDP w Tarnowie.  
Mapę wykonano bez ustaleń służebności gruntowych.  
Nie wykluza się istnienia w terenie urządzeń uzbrojenia terenu nie wykazanych na uzgodnieniach  
branżowych oraz nie stwierdzonych w trakcie wywiadu i pomiaru w terenie.  
Lks.rob: 95/2018 data: 22.10.2018 wykonali: inż. B. Halbożek

**PRYZMAT**  
USŁUGI GEODEZYJNE  
inż. Bogusław Halbożek  
38-300 Gorlice, ul. M. Kopernika 2/62  
tel. kom. 603 285 177  
NIP 733-186-48-52 REGON 142912333

Potwierdzam, iż niniejsza mapa jest zgodna w swojej treści z oryginałem przyjętym do Powiatowego Ośrodka Dokumentacji Geodezyjnej i Kartograficznej w Tarnowie w dniu 28.11.2018 r. pod nr P.1216.2018.6856

Gorlice, dn. ....

(pieczęć i podpis)

Poświadczam, że niniejszy dokument został opracowany w wyniku prac geodezyjnych i kartograficznych, których rezultaty zawiera operat techniczny wpisany do ewidencji materiałów państwowego zasobu geodezyjnego i kartograficznego	
Organ prowadzący państwowy zasób geodezyjny i kartograficzny	STAROSTA TARNOWSKI
Identyfikator ewidencyjny materiału zasobu - operatu technicznego	P.1216.2018.6856
Data wpisania operatu technicznego do ewidencji materiałów zasobu	2018-11-28
Imię, nazwisko i podpis osoby reprezentującej organ	mgr inż. Bogusław Halbożek STAROSTA GEODETA w Wydziale Geodezji

<b>Legenda:</b>			
Zasięg projektowanego zwierciadła wody			
Izobata na głębokości 0,35m			
Izobata na głębokości 1,00m			
Zakres projektowanego uszczelnienia matą bentonitową			
Zakres projektowanego wykopu - odmulenia			
Powierzchnia zbiornika o głębokości 0-0,35m			
Powierzchnia zbiornika o głębokości 0,35-1,0m			
Powierzchnia zbiornika o głębokości powyżej 1,0m			
Zakres inwestycji = zasięg uciążliwości			
Linia granicy działki			
Działki inwestycyjne wraz z ich powierzchnią zajęta pod inwestycję: obręb Tuchów: 2301 (5196 m <sup>2</sup> ), 2303 (2534 m <sup>2</sup> ), obręb Zalasowa: 3232 (2124 m <sup>2</sup> ). Nr oddziałów leśnych: 39, 41, 42			

<b>Fundusze Europejskie</b> Infrastruktura i Środowisko		<b>Las Państwowy</b> ul. Generala Andersa 1, 33-180 Gorzów		<b>Unia Europejska</b> Fundusze Europejskie	
Inwestor: Skarb Państwa Państwowe Gospodstwo Leśne					
Jednostka: Andrzej Oleśowski					
Nadzór nadzoru: Nadzór Budowlany					
ul. Biełka 8/35, 38-300 Gorzów					
Nazwa inwestycji: <b>Przebudowa (modernizacja) źródła wody wodnego na terenie leśnictwa Zalasowa oddz. 391</b>					
Zadanie realizowane w ramach: "Kompleksowego projektu adaptacji lasów i leśnictwa do zmian klimatu - m.in. retencja oraz przeciwdziałanie erozji wodnej na terenach górskich"					
Adres obiektu: Tuchów, Zalasowa		Powiat: tarnowski		Województwo: małopolskie	
Budowlane:		mgr inż. Wiesław GÓRECKI		Podpis: Data: VII.2019	
Projektant:		mgr inż. KAZIMIERZ WRÓBEL		Podpis: Data: VII.2019	
Sprawdzący:		GAS.834/A-118/80		Podpis: Data: VII.2019	
TCR: -		Czyścił		PROJEKT BUDOWLANY	
Nazwa projektu:		Projekt Zagospodarowania Terenu		Skala: 1:500	
Numer projektu:		2		Zatwierdził:	