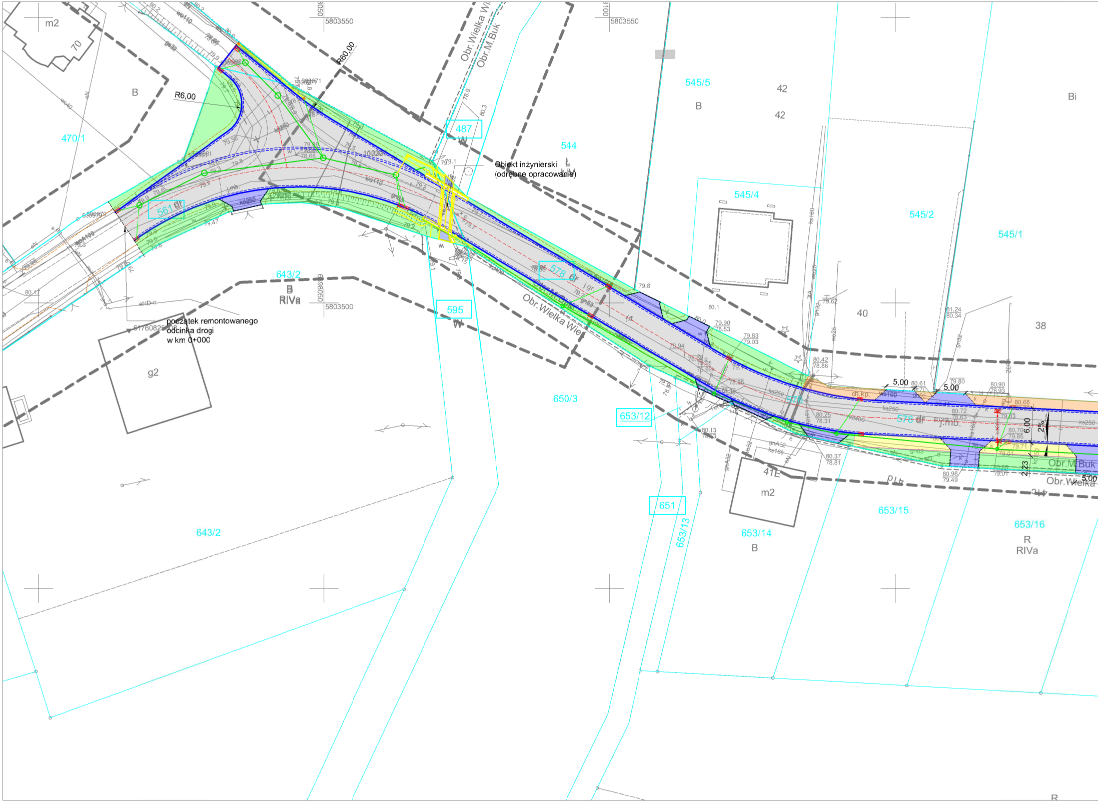
m2
70
B
R6,00
R60,00
470/1
561 dr
5803550
Obr. Wielka Wieś
Obr.M.Buk
487
544
545/5
B
42
42
Bi
545/4
545/2
545/1
Obiekt inżynierski
(odrębne opracowanie)
578 dr
643/2
B
RIVa
5803500
595
Obr. Wielka Wieś
Obr.M.Buk
początek remontowanego
odcinka drogi
w km 0+000
g2
650/3
653/12
40
38
5,00
5,00
6,00
2%
2,23
ch.kp.
j.mb.
41E
m2
651
653/13
653/14
B
653/15
653/16
R
RIVa
643/2
Obr.M.Buk
Obr.Wielka
R

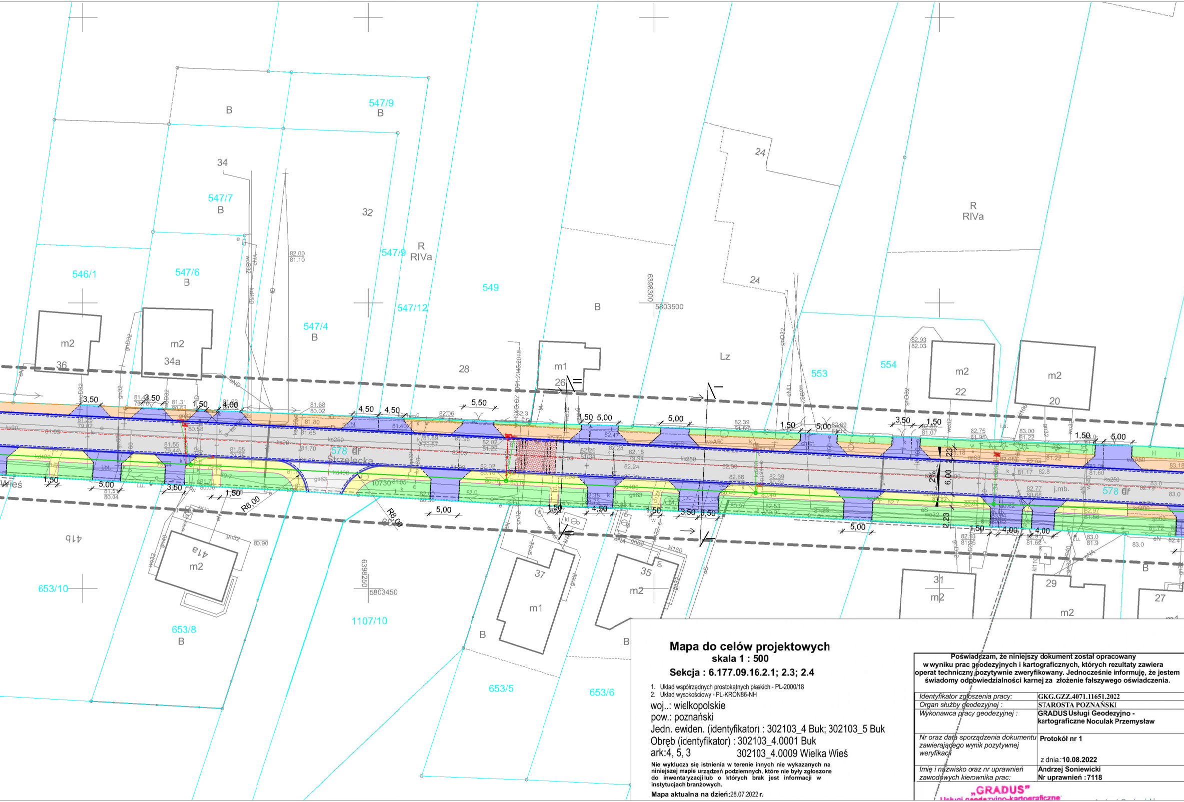
547/9
B
34
547/7
B
32
547/9
R
RIVa
546/1
547/6
B
547/12
549
547/4
B
m2
36
m2
34a
28
m1
26
24
24
R
RIVa
Lz
553
554
m2
22
m2
20
578 dr
Strzelecka
578 dr
41b
41a
m2
653/10
653/8
B
1107/10
B
37
m1
35
m2
B
653/5
653/6
31
m2
29
m2
27
5803500
5803450
R6,00
R8,00
Wieś

Mapa do celów projektowych

skala 1 : 500

Sekcja : 6.177.09.16.2.1; 2.3; 2.4

1. Układ współrzędnych prostokątnych płaskich - PL-2000/18
2. Układ wysokościowy - PL-KRON86-NH

woj..: wielkopolskie
pow.: poznański
Jedn. ewiden. (identyfikator) : 302103_4 Buk; 302103_5 Buk
Obręb (identyfikator) : 302103_4.0001 Buk
ark:4, 5, 3 302103_4.0009 Wielka Wieś

Nie wyklucza się istnienia w terenie innych nie wykazanych na niniejszej mapie urządzeń podziemnych, które nie były zgłoszone do inwentaryzacji lub o których brak jest informacji w instytucjach branżowych.

Mapa aktualna na dzień:28.07.2022 **r.**

Poświadczam, że niniejszy dokument został opracowany w wyniku prac geodezyjnych i kartograficznych, których rezultaty zawiera operat techniczny pozytywnie zweryfikowany. Jednocześnie informuję, że jestem świadomy odpowiedzialności karnej za złożenie fałszywego oświadczenia.

Identyfikator zgłoszenia pracy:	GKG.GZZ.4071.11651.2022
Organ służby geodezyjnej :	STAROSTA POZNAŃSKI
Wykonawca pracy geodezyjnej :	**GRADUS Usługi Geodezyjno - kartograficzne Noculak Przemysław**
Nr oraz data sporządzenia dokumentu zawierającego wynik pozytywnej weryfikacji	**Protokół nr 1** z dnia:**10.08.2022**
Imię i nazwisko oraz nr uprawnień zawodowych kierownika prac:	**Andrzej Soniewicki** **Nr uprawnień :7118**

„GRADUS"
Usługi geodezyjno-kartograficzne

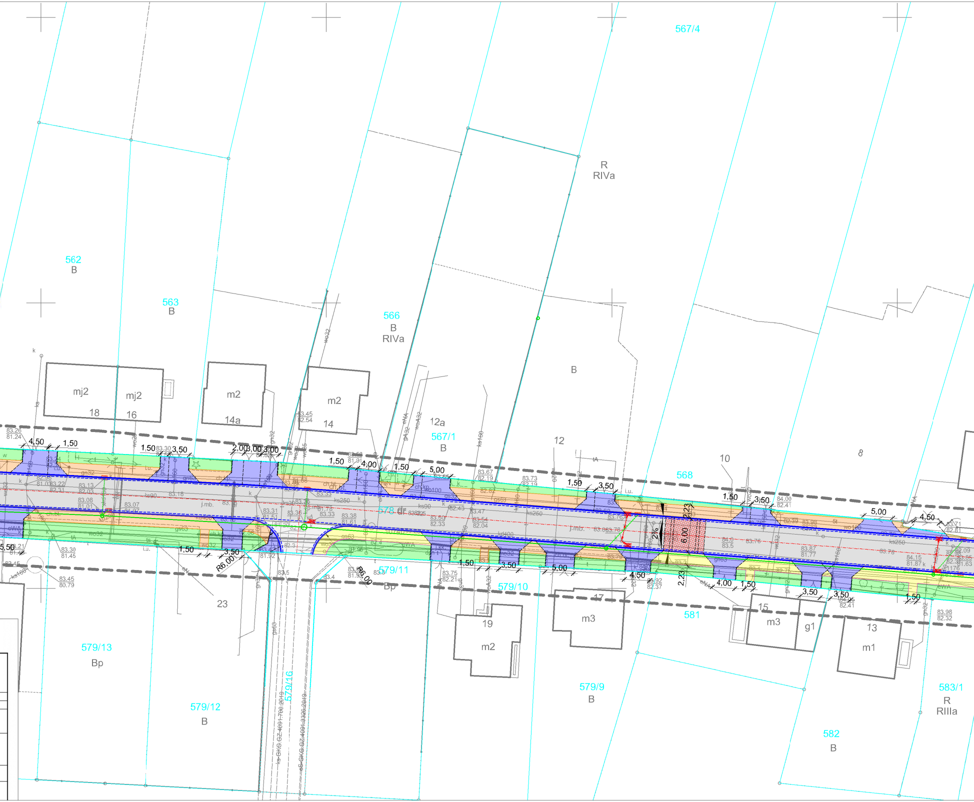

567/4
R
RIVa
562
B
563
B
566
B
RIVa
B
mj2
mj2
18
16
m2
14a
m2
14
12a
567/1
B
12
10
8
568
578 dr
579/11
Bp
579/10
581
23
19
m2
m3
17
15
m3
g1
13
m1
579/13
Bp
579/12
B
579/16
579/9
B
582
B
583/1
R
RIIIa
4,50
1,50
1,50
3,50
2,00
3,00
3,00
1,50
4,00
1,50
5,00
1,50
3,50
1,50
3,50
5,00
4,50
5,50
1,50
3,50
R6,00
R6,00
1,50
3,50
5,00
4,50
4,00
1,50
3,50
3,50
1,50
2%
2,23
6,00
2,23
j.mb.
i.u.
ks-GKG.GZ.4091.700.2019
ks-GKG.GZ.4091.3326.2019

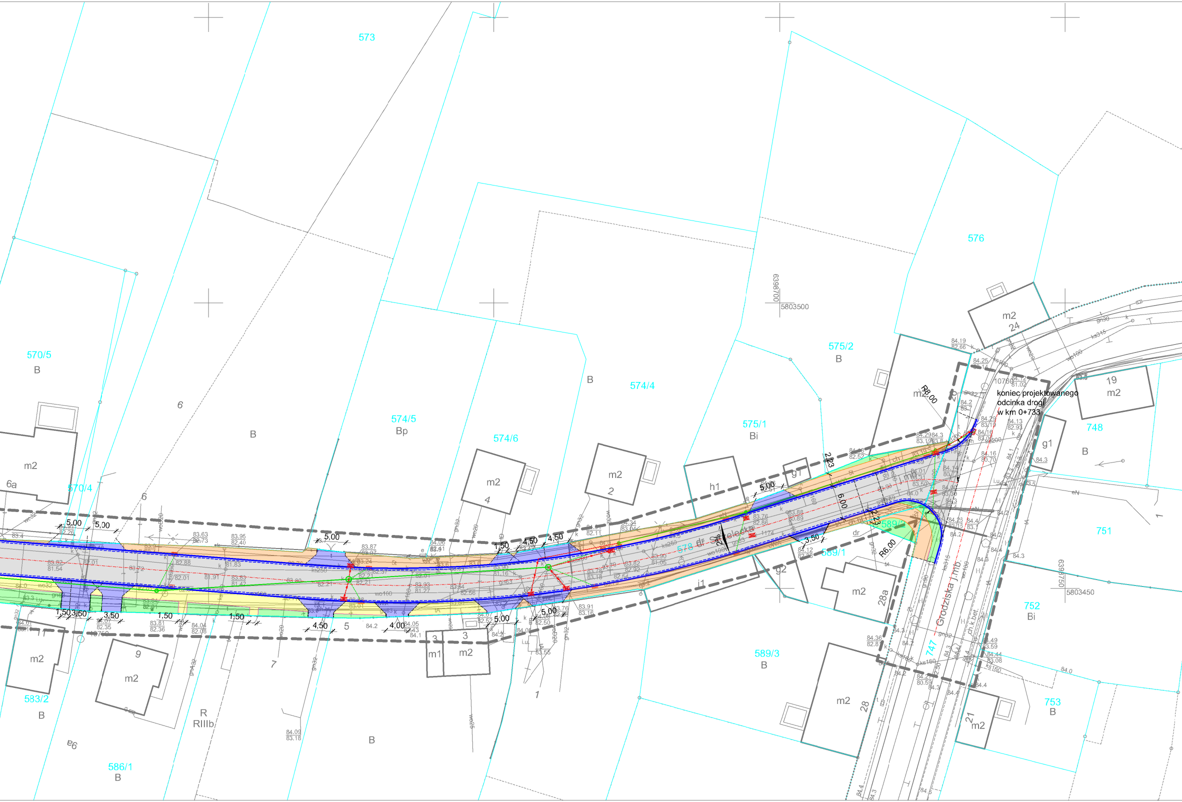

573
576
570/5
B
570/4
6a
m2
6
B
574/5
Bp
574/6
m2
4
m2
2
B
574/4
575/2
B
575/1
Bi
h1
g1
m2
24
19
m2
748
B
g1
751
R8.00
R6,00
koniec projektowanego
odcinka drogi
w km 0+733
2,23
6,00
2,23
5,00
3,50
4,50
1,50
4,00
2%
578
dr
589/1
589/2
589/3
B
g2
i1
m2
28a
m2
28
Grodziska j.mb.
747
752
Bi
753
B
21
m2
6398750
5803450
6398700
5803500
583/2
B
m2
9
m2
R
RIIIb
7
5
3
m1
3
m2
1
586/1
B
B

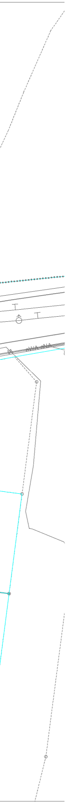

LEGENDA

- ⬜ - istn. jezdnia o nawierzchni min.-asf. - do remontu
- 🟥 - proj. próg zwalniający o nawierzchni z kostki betonowej
- 🟨 - proj. chodnik o nawierzchni z kostki betonowej (odrębne opracowanie)
- 🟧 - istn. chodnik o nawierzchni z kostki betonowej do remontu
- 🟪 - istn. zjazdy o nawierzchni z kostki betonowej do remontu
- 🟩 - istn. zieleń przydrożna (odtworzenie)
- — - istn. krawężnik betonowy o wym. 15 x 30 cm
- — - istn. krawężnik betonowy o wym. 15 x 30 cm do wymiany na nowy
- ═ - istn. ściek przykrawężnikowy
- ═ - istn. ściek przykrawężnikowy do wymiany na nowy
- ---- - istn. obrzeże betonowe o wym. 10 x 30 cm do wymiany na nowe
- — - proj. obrzeże betonowe o wym. 8 x 30 cm
- — - istn. obrzeże betonowe o wym. 8 x 30 cm do wymiany na nowe
- — - istn. kanał kanalizacji deszczowej (do wymiany na nowy)
- ---- - istn. przyłącze kanalizacji deszczowej (do wymiany na nowe)
- — - istn. drenaż z rur dwuściennych fi 400 (materiał tworzywo sztuczne) do remontu
- -×- - istn. przyłącze kanalizacji deszczowej (likwidacja)
- ▥ - proj. studzienki wpustowe
- ☒ - istn. studzienki wpustowe (likwidacja)
- ○ - istn. studnie rewizyjne betonowe (do wymiany na nowe)
- ○ - istn. studnie rewizyjne betonowe (do wymiany na nowe)
- ● - istn. studnia rewizyjna betonowa fi 400 do remontu
- -·- - proj. oś jezdni

Jednostka projektowa:
"VIA 2008"
Pracownia Projektów Drogowych
Barbara Kosmacz
ul. Kościańska 7, 62-066 Granowo

Inwestor:
Miasto i Gmina Buk
ul. Ratuszowa 1
664-320 Buk

Obiekt: ***„Remont ulicy Strzeleckiej w miejscowości Buk”***

Data: 07.2020

Nazwa rysunku: Projekt zagospodarowania terenu

Skala: 1:500

Projektant:	*Nr Uprawnień:*	*Podpis:*
mgr inż. Barbara Kosmacz	WKP/0252/PWOD/07	

Nr rys. 2

Asystent projektanta:
inż. Zuzanna Strykowska