

przekrój b-b

przekrój a-a

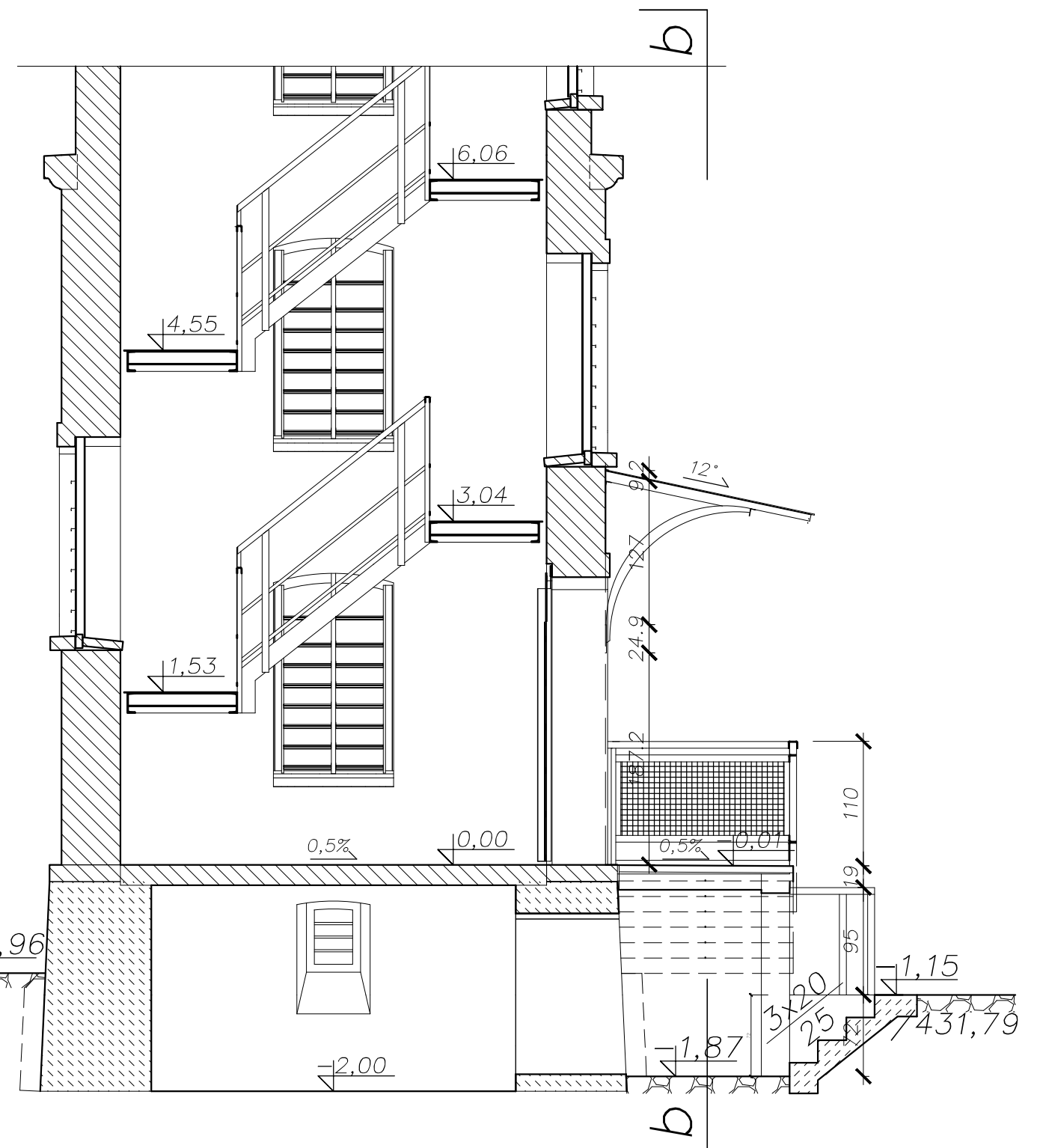
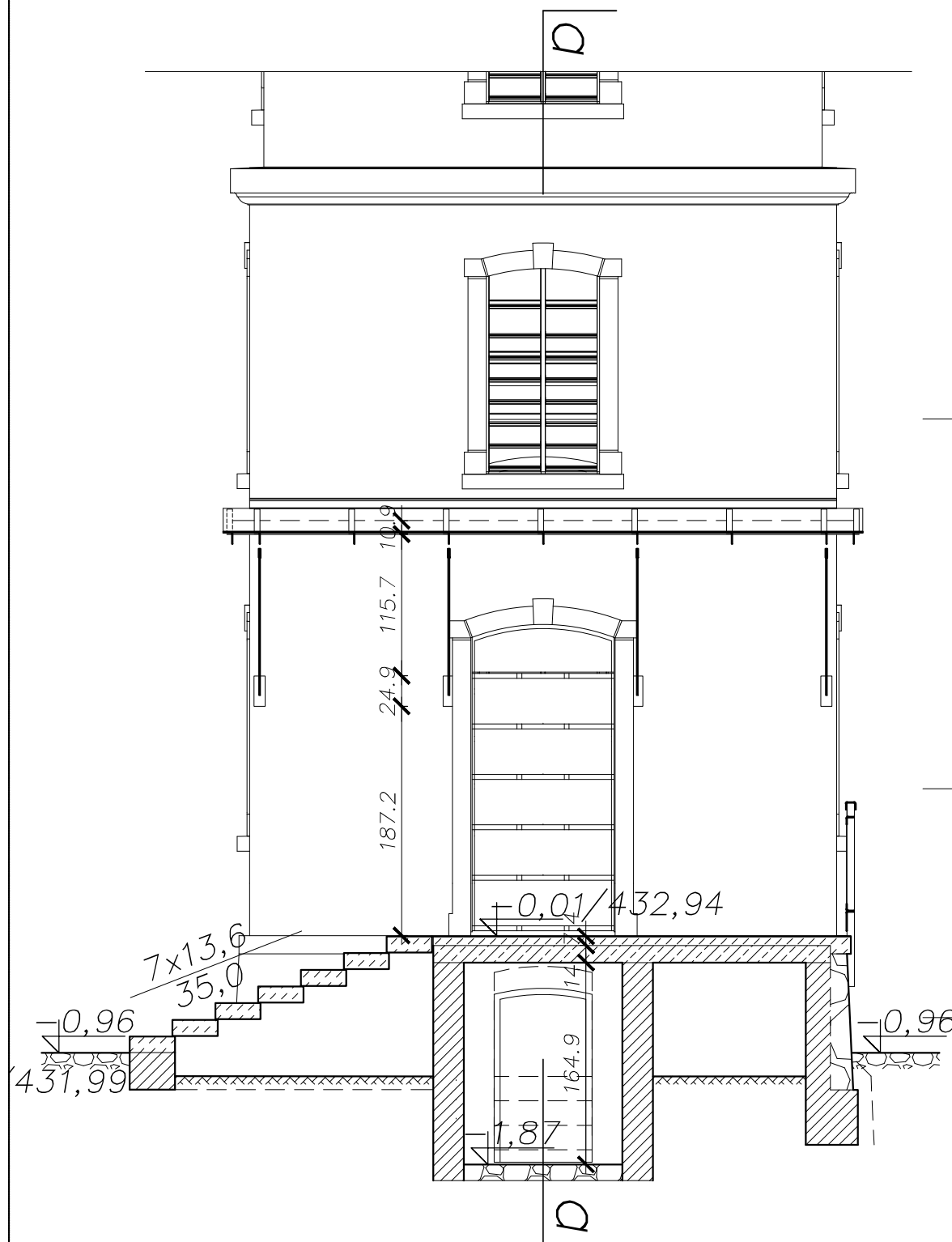

uwagi:
1)

inwestor: Miasto Jelenia Góra
58-500 Jelenia Góra, Plac Ratuszowy 58

obiekt: Wieża widokowa
Jelenia Góra, Góra Soltysia
jedn. ew.026101_1, obręb 0011, działka nr 23/1

temat: Budowa obiektów budowlanych

proj. nr. 0220

stadium: Projekt budowlany

tytuł
rysunku: Podest -przekroje

skala: 1:50

nr rysunku: A/02

zmiana: 0.00

data: 06.2020

Pracownia **JASTOWA DOLINA**
mgr inż. arch. Mirosław Jaskólski

58-508 WOJANÓW 63
tel. 075 769 24 15, 792 069 245
e-mail: miroslaw.jaskolski@gmail.com

branża:
architektura

projektant: mgr inż. arch. Mirosław Jaskólski
nr upr. 326/87/UW

sprawdzający:

podpis:

podpis:

podpis:

podpis:



8.7