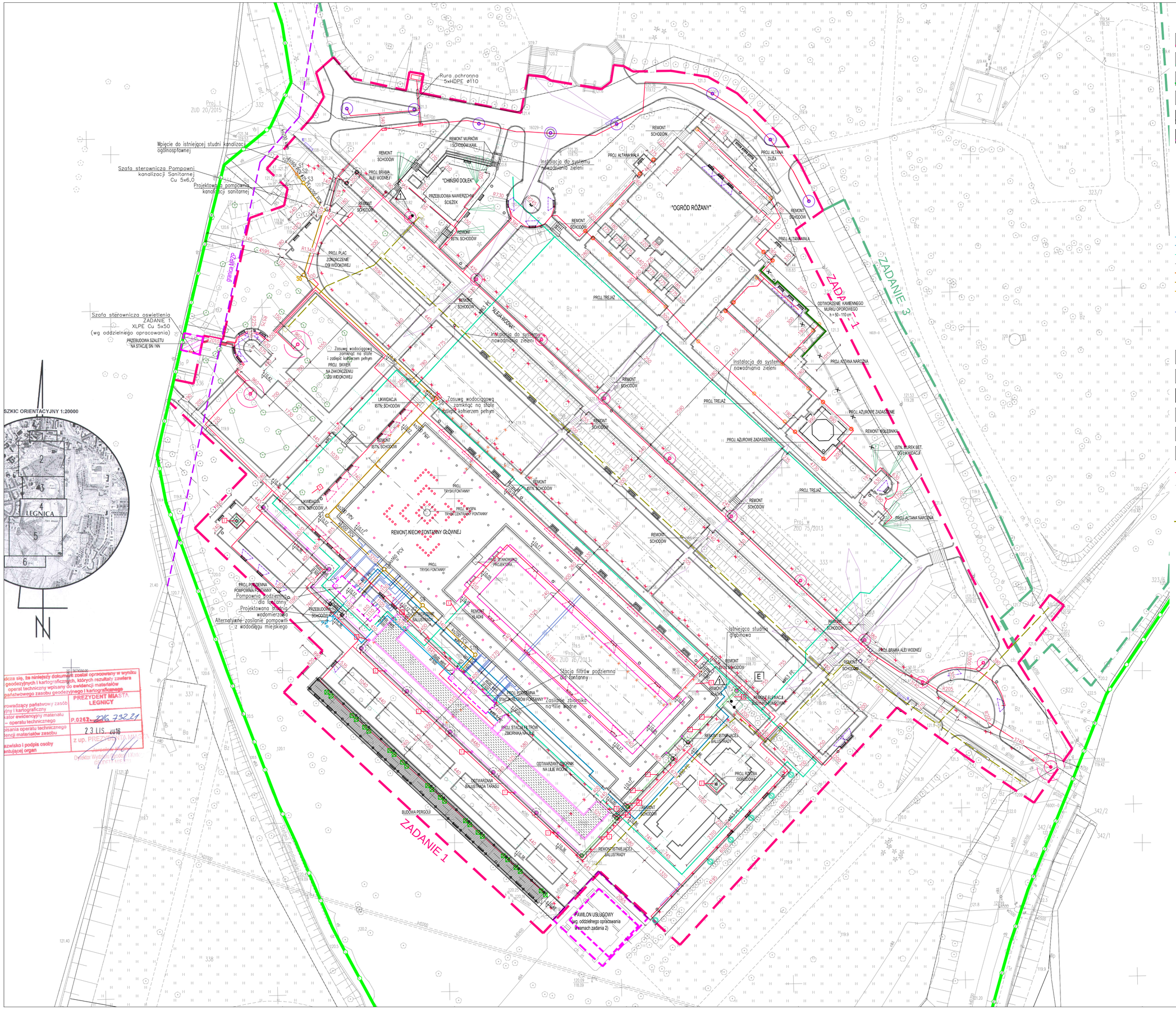

LEGENDA - ŚCIEŻKI, MAŁA ARCHITEKTURA

- granice opracowania - ZAD 1
- granice opracowania - ZAD 3
- granice zabytku - Park Miejski
- proj. mur oporowy z balustradą
- proj. aleje parkowe z obrzeżami z kostki kamiennej
- proj. aleje parkowe z obrzeżami stalowymi
- proj. zbiornik wodny z liliami
- przepusty pod ścieżkami dla instalacji odwodnienia - głęb. 40cm (grubościenne rury PCV fi 110mm)
- ławki - z oparciem / bez oparcia
- zatoki z ławkami
- kosze na śmieci, stojaki na rowery
- proj. drewniane altany i ażurowe zadaszenia
- proj. trejaże w ogrodzie różanym
- proj. pergola przy pawilonie
- przebudowa szaletu na stację SN / NN

1 proj. donice betonowe | 2 proj. rzeźba | 3 istniejąca pompownia renowacja elewacji | 4 likwidacja istn. donic | 5 kładki do renowacji | 6 proj. balustrada stalowa

LEGENDA - INSTALACJE SANITARNE

- projektowane przyłącze wody z wodociągu miejskiego
- projektowane przyłącze wody ze studni głębinowej
- projektowana instalacja wody do systemu nawadniania
- likwidowane odcinki istniejących wodociągów
- projektowane przyłącze kanalizacji sanitarnej
- projektowana instalacja kanalizacji sanitarnej grawitacyjnej
- projektowana instalacja kanalizacji sanitarnej tłocznej

LEGENDA - INSTALACJE TECHNOLOGICZNE FONTANNY

- rurociągi technologiczne

LEGENDA - INSTALACJE ELEKTRYCZNE

- projektor efektowy na słupie
- replika latarni historycznej
- latarnia led 3000K
- latarnia led 4000K
- latarnia led 3000K - interaktywna
- latarnia led 4000K - interaktywna
- słupek led 90 słupek led 40
- listwy świetlne w ławkach ciepłe / zimne
- oświetlenie projektorowe
- kinkiety up-down na słupach pergoli
- asymetryczne oprawy posadzkowe
- słupek led 90 słupek led 40
- proj. linie kablowe nN
- istn. latarnie i linie kablowe nN do likwidacji

LEGENDA - KANALIZACJA TELETECHNICZNA

- PROJEKTOWANA KANALIZACJA TELETECHNICZNA
- E - PUNKT DOSTĘPOWY Wi-Fi

PRZEDMIOT OPRACOWANIA / NAZWA INWESTYCJI

PROJEKT WYKONAWCZY
Rewitalizacja Zabytkowego Parku Miejskiego w Legnicy
Zadanie 1
Teren wokół Fontanny Głównej (Ogród Francuski)

INWESTOR

GMINA LEGNICA
PL. SŁOWIAŃSKI 8, 59-220 LEGNICA

BIURO PROJEKTÓW

BMT POLSKA Sp.z o.o
50-057 Wrocław, ul. Mennicza 13
tel. 71-343-59-81; fax. 71-343-58-95

MAŁA ARCHITEKTURA, ŚCIEŻKI			
OPRACOWANIE	IMIĘ I NAZWISKO	NR UPRAWNIEŃ	PODPIS
projektant	mgr inż. arch. Mariusz Turkowski	253/93/UW	
sprawdzający	mgr inż. arch. Leszek Burdzy	51-DSOKK-2015	
współpraca	mgr inż. arch. Paweł Rajski		

KONSTRUKCJA			
OPRACOWANIE	IMIĘ I NAZWISKO	NR UPRAWNIEŃ	PODPIS
projektant	mgr inż. Adam Klimek	338/01/DUW	
sprawdzający	mgr inż. Andrzej Jasiewicz	277/68	

INSTALACJE SANITARNE			
OPRACOWANIE	IMIĘ I NAZWISKO	NR UPRAWNIEŃ	PODPIS
projektant	mgr inż. Aleksander Dudek	198/99/DUW	
sprawdzający	mgr inż. Kamil Słowikowski	319-DOŚ-15	

INSTALACJE ELEKTRYCZNE			
OPRACOWANIE	IMIĘ I NAZWISKO	NR UPRAWNIEŃ	PODPIS
projektant	mgr inż. Jan Zimny	83/78/Lw	
sprawdzający	mgr inż. Wojciech Poprawa	WKP/0363/POOE/10	
asystent projektanta	mgr inż. Artur Wołyniec		

ZIELEŃ			
OPRACOWANIE	IMIĘ I NAZWISKO	NR UPRAWNIEŃ	PODPIS
projektant	arch. krajobrazu Piotr Wakuła		

TECHNOLOGIA FONTANNY			
OPRACOWANIE	IMIĘ I NAZWISKO	NR UPRAWNIEŃ	PODPIS
projektant	mgr inż. Jakub Zejmo		
sprawdzający	mgr inż. Monika Julia Karpińska	MAZ/0337/POOS/11	

ADRES / TEREN INWESTYCJI			
GMINA	ULICA	NR DZIAŁEK	OBRĘB
LEGNICA	Al. Orła Białego	322, 333, 342/4	Ochota

TYTUŁ RYSUNKU

Projekt Zagospodarowania Terenu
plansza zbiorcza

SKALA: **1:500**
DATA: 2018-12

NR RYSUNKU

PROJEKT	BUD	FAZA	BRANŻA	NR RYSUNKU	ARK.	REWIZJA
- O F - -			P W A S E T - -	0 0 0 1 -	-	-

Zgodnością z oryginałem stwierdza się, że niniejszy dokument został opracowany w wyniku prac geodezyjnych i kartograficznych, których rezultaty zawiera operat techniczny wpisany do ewidencji materiałów państwowego zasobu geodezyjnego i kartograficznego
Prowadzący państwowy zasób geodezyjny i kartograficzny: PREZYDENT MIASTA LEGNICY
Numer ewidencyjny materiału — operatu technicznego: P.0262.2016.73221
Data wpisania operatu technicznego do ewidencji materiałów zasobu: 23 LIS. 2016
Imię i nazwisko i podpis osoby zatwierdzającej organ: z up. PREZYDENTA MIASTA Dyrektor Wydziału Geodezji i Kat.