

Wszystkie prawa zastrzeżone. Ten rysunek objęty jest prawem autorskim. Nie wolno kopiować bez zgody autorów. Nie słowować wymiarów z rysunku. Rozpatrywać łącznie z opisem.	DATA: 30.11.2021	SKALA: 1:500	NUMER RYS: A-01
mgr inż. arch. Bartosz Zdonowicz	MA 089/04		
mgr inż. arch. Bartłomiej Woźnicki	MA 010/06		
PROJEKTANT:	NR UPRAWNIENI		
BRANŻA:	ARCHITEKTURA		
RYSUJEK:	STUJACJA		
FAZA:	PROJEKT BUDOWLANY		
INWESTOR:	POLITECHNIKA WARSZAWSKA		
	Pl. Politechniki 1, 00-661 Warszawa		
INWESTYCJA:	REKONSTRUKCJA		
	budynku Studium Wychowania Fizycznego i Sportu		
	Politechniki Warszawskiej w Warszawie		
	przy ul. Wornyńskiego 12		
	dz. ew. nr 2, obrotu 5-05-10		
JEDNOSTKA PROJEKTOWA:	WODZIE INSTALACJI BUDOWLANYCH I INŻYNIERIA ŚRODOWISKA		
	00-653 WARSZAWA, UL. MONOWIEJSKA 20		

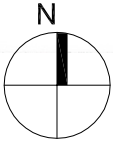

Nazwa organu prowadzącego państwowy zasób geodezyjny i kartograficzny

Identyfikator ewidencyjny materiału zasobu

Nazwa materiału zasobu

Data wykopania kopii

Imię, nazwisko i podpis osoby reprezentującej organ

Prezydent m. st. Warszawy

P-1453/2014.1

MAPA ZASADNICZA

2021.11.09

z up. PREZIDENTA M. ST. WARSZAWY

Michał Litwiński

Kontrola Techniczna w Biurze Geodezji i Katastru