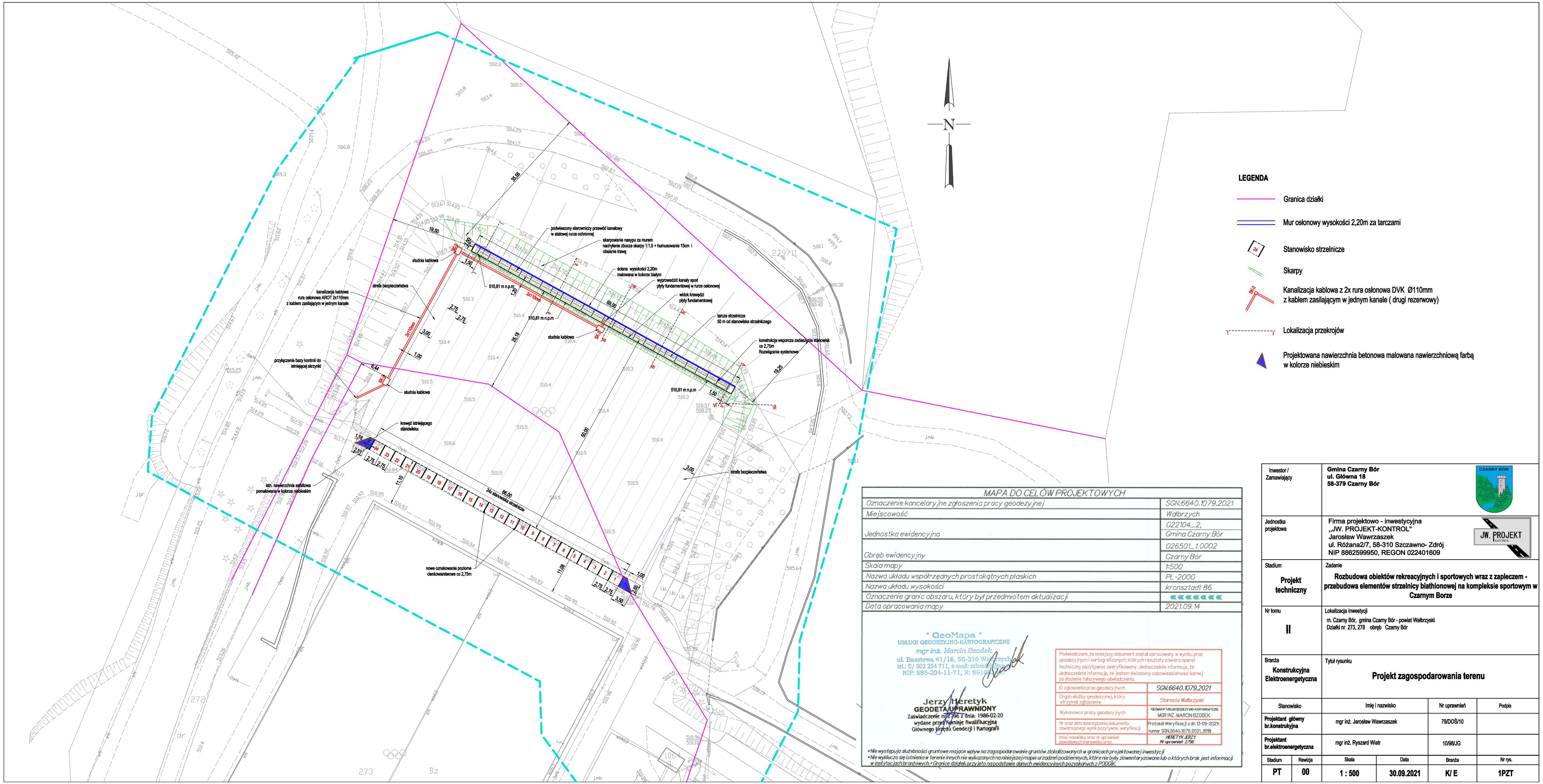

MAPA DO CELÓW PROJEKTOWYCH	
Oznaczenie kancelaryjne zgłoszenia pracy geodezyjnej	SGN.6640.1079.2021
Miejscowość	Wałbrzych
Jednostka ewidencyjna	022104_2, Gmina Czarny Bór
Obręb ewidencyjny	026501_1.0002 Czarny Bór
Skala mapy	1:500
Nazwa układu współrzędnych prostokątnych płaskich	PL-2000
Nazwa układu wysokości	kronsztadt 86
Oznaczenie granic obszaru, który był przedmiotem aktualizacji	
Data opracowania mapy	2021.09.14

" GeoMapa "
USŁUGI GEODEZYJNO-KARTOGRAFICZNE
mgr inż. Marcin Bzodek
ul. Basztowa 41/16, 58-316 Wałbrzych
tel.: 0/ 502 254 711, e-mail: mbzodek@...
NIP: 886-204-11-71, R: 891...

Jerzy Heretyk
GEODETA UPRAWNIONY
Zaświadczenie nr 2796 z dnia: 1996-02-20
wydane przez Komisję Kwalifikacyjną
Głównego Urzędu Geodezji i Kartografii

Poświadczam, że niniejszy dokument został opracowany w wyniku prac geodezyjnych i kartograficznych, których rezultaty zawiera operat techniczny pozytywnie zweryfikowany. Jednocześnie informuję, że Jednocześnie informuję, że jestem świadomy odpowiedzialności karnej za złożenie fałszywego oświadczenia.

ID zgłoszenia prac geodezyjnych	SGN.6640.1079.2021
Organ służby geodezyjnej, który otrzymał zgłoszenie	Starosta Wałbrzyski
Wykonawca pracy geodezyjnych	"GEOMAPA" USŁUGI GEODEZYJNO-KARTOGRAFICZNE MGR INŻ. MARCIN BZODEK
Nr oraz data sporządzenia dokumentu zawierającego wynik pozytywnej weryfikacji	Protokół Weryfikacji z dn. 13-09-2021r. numer SGN.6640.1079.2021_8118
Imię i nazwisko oraz nr uprawnień zawodowych kierownika prac	HERETYK JERZY Nr uprawnień: 2796

*Nie występują służebności gruntowe mające wpływ na zagospodarowanie gruntów zlokalizowanych w granicach projektowanej inwestycji
*Nie wyklucza się istnienia w terenie innych nie wykazanych na niniejszej mapie urządzeń podziemnych, które nie były zinwentaryzowane lub o których brak jest informacji w instytucjach branżowych. *Granice działek przyjęto na podstawie danych ewidencyjnych pozyskanych z PODGiK.

Inwestor / Zamawiający	Gmina Czarny Bór ul. Główna 18 58-379 Czarny Bór
Jednostka projektowa	Firma projektowo - inwestycyjna „JW. PROJEKT-KONTROL" Jarosław Wawrzaszek ul. Różana2/7, 58-310 Szczawno- Zdrój NIP 8862599950, REGON 022401609
Stadium **Projekt techniczny**	Zadanie **Rozbudowa obiektów rekreacyjnych i sportowych wraz z zapleczem - przebudowa elementów strzelnicy biathlonowej na kompleksie sportowym w Czarnym Borze**
Nr tomu **II**	Lokalizacja inwestycji m. Czarny Bór, gmina Czarny Bór - powiat Wałbrzyski Działki nr 273, 278 obręb Czarny Bór
Branża **Konstrukcyjna Elektroenergetyczna**	Tytuł rysunku **Projekt zagospodarowania terenu**

Stanowisko	Imię i nazwisko	Nr uprawnień	Podpis
Projektant główny br.konstrukcyjna	mgr inż. Jarosław Wawrzaszek	79/DOŚ/10	
Projektant br.elektroenergetyczna	mgr inż. Ryszard Wiatr	10/98/UG	

Stadium	Rewizja	Skala	Data	Branża	Nr rys.
PT	00	1 : 500	30.09.2021	K/ E	1PZT