

STAROSTWO POWIATOWE W GLIWICACH  
 WYDZIAŁ ARCHITEKTURY I BUDOWNICTWA  
 44-100 Gliwice, ul. Zygmunta Starego 17  
 tel. 32 231 97 51  
 (6)

MAPA DO CELÓW PROJEKTOWYCH  
 dla obiektu sportowo-rekreacyjnego  
 Skala 1:500

Geodezja i Nieruchomości  
 GRZEGORCZYK S.C.  
 44-190 Knurów, ul. Wilsona 8  
 REGON 360547188  
 WGI-RZG.6640.1.983.2022  
 Identyfikator zgłoszenia pracy

Województwo: śląskie  
 Powiat: gliwicki  
 Jednostka ewidencyjna: 240507\_5, Toszek  
 Dobrei 0001, Boguszyce  
 Układ współrzędnych: 2000 strefa 6, PL-EVRF2007-NH  
 Nr sekcji: 6.133.25.03.4.3  
 Nazwa obiektu: Toszek, ul. Ujazdowska 12, dz. 465/57

Data opracowania mapy: 22.04.2022 r.  
 Sporządził:

Imię i nazwisko, nr uprawnień  
 oraz podpis

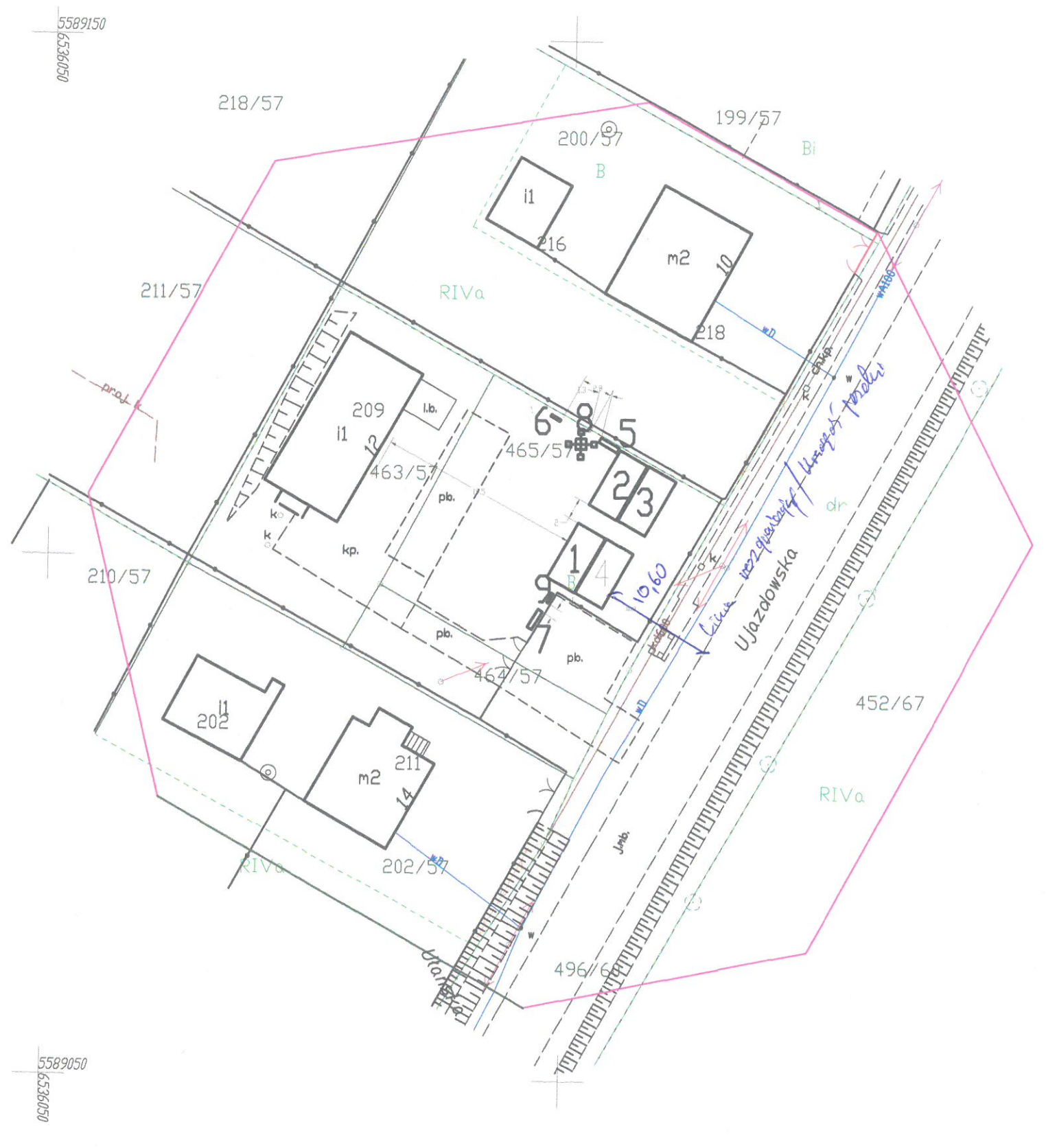

LEGENDA :

1. Siłownia Wioślarz + Nożyce1.
2. Siownia Motyl + Narciarz biegowy
3. Siłownia Ławka do mięśni ud + Rowerek
4. Siłownia Sternik + Twister
5. ławka
6. Regulamin
7. Stojak na rowery
8. Stolik do szachów
9. Cymbałki

Na działce nr 465/57 w dziale III KW GLIG/00035395/6 brak wpisu o ustanowionej służebności gruntowej.  
 W zakresie aktualizacji mapy zasadniczej nie występują projektowane sieci uzbrojenia terenu  
 uzgodnione dotychczas przez Starostę Gliwickiego na posiedzeniu Nadzoru Koordynacji

Mapa do celów projektowych umożliwia zaprojektowanie na przedmiotowej działce budynku w odległości równej 4 m lub  
 mniejszej od jej granic, innych obiektów budowlanych w odległości mniejszej lub równej 3 m.

Tytuł opracowania		
Mała architektura w miejscu publicznym "Budowa międzypokoleniowej aktywnej strefy rekreacyjno-sportowej w sołectwie Boguszyce"		
Inwestor:	Obiekt:	
Gmina Toszek	dz. nr 465/57 obręb Boguszyce	
Projektant:	Tytuł rysunku:	
PRO-MB Michał Bil ul. Św. Kingi 16A/1 41-600 Chorzów	Projekt zagospodarowania terenu	
	Numer rysunku:	Nr umowy:
PROJEKTANCI:	Skala: 1:500	Data: kwiecień 2022
Mgr inż. Arch. Magdalena Szyszkowska-Kucia		
MGR INŻ. ARCH. MAGDALENA SZYSZKOWSKA-KUCIA UZYSKAŁA UPRAWNIENIA DO WYKONANIA PRACY W SPECJALNOŚCI ARCHITEKTURA CZYLI DO PROJEKTOWANIA I OGRANICZEN NR EWID. 49/09/SŁOKK/II SL-1421		