

Rzut parteru budynku OSP
stan projektowany

skala 1:50

legenda

- Proj. izolacja termiczna
Zamurowania
Demontaż drzwi
Montaż nowych drzwi
Wykucie otworu w ścianie
Montaż opraw oświetleniowych
Ściany istniejące

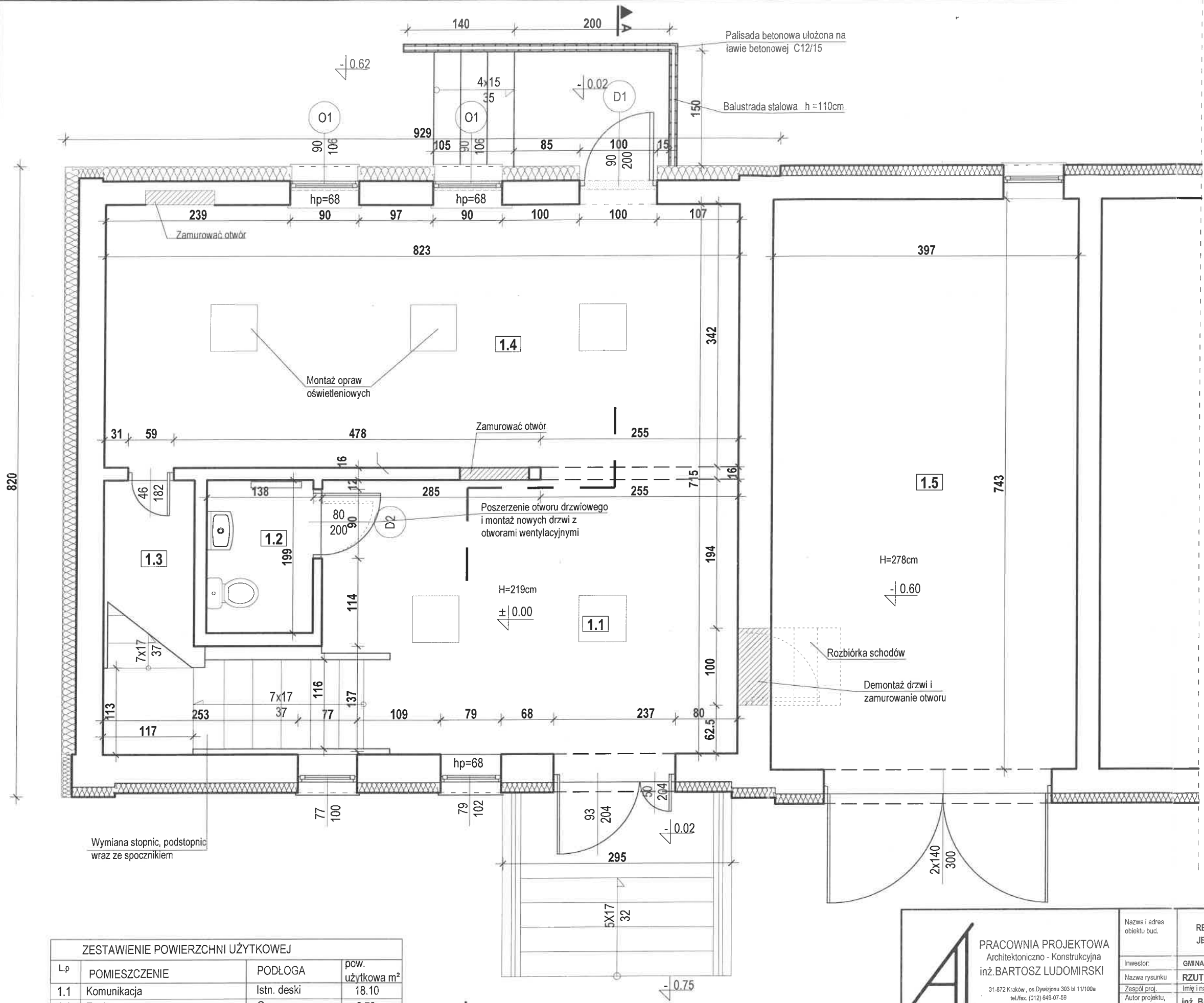

ZESTAWIENIE POWIERZCHNI UŻYTKOWEJ			
L.p	POMIESZCZENIE	PODŁOGA	pow. użytkowa m²
1.1	Komunikacja	Istn. deski	18.10
1.2	Toaleta	Gres	2.70
1.3	Schówek pod schodami	istn. deski	2.50
1.4	Hall	istn. deski	28.10
1.5	Garaż	beton zbrojony	29.50
RAZEM			80.90

<div></div> <div><p>PRACOWNIA PROJEKTOWA Architektoniczno - Konstrukcyjna inż. BARTOSZ LUDOMIRSKI</p><p>31-872 Kraków , os.Dywizjono 303 bl.11/100a tel./fax. (012) 649-07-59</p></div>	Nazwa i adres obiektu bud.		REMONT BUDYNKU OSP W BISKUPICACH NA DZIAŁCE NR 386/10 OBRĘB BISKUPICE JEDNOSTKA EWIDENCJNA MIECHÓW				
	Inwestor:		GMINA MIECHÓW Z SIEDZIBĄ W MIECHOWIE, UL. SIENKIEWICZA 25				
	Nazwa rysunku		RZUT PARTERU BUDYNKU OSP- STAN PROJEKTOWANY				
	Zespół proj. Autor projektu, Projektant:		Imię i nazwisko; numer uprawnień		Podpis		
			inż. Bartosz Ludomirski Upr. 143/2002				
<p>Wszelkie prawa autorskie zastrzeżone, ze szczególnym uwzględnieniem przepisów Ustawy o prawie autorskim (Dz.U.Nr34/52 poz. 234 wraz z późniejszymi zmianami). Każde wykorzystanie, powielanie i rozpowszechnianie możliwe jest za zgodą Pracowni Projektowej, inż. Bartosz Ludomirski</p>	Opracował:		mgr inż. arch. Violetta Dobosz-Białończyk			Data	08.2021r.
	Opracował:		mgr. inż. Małgorzata Odrzywołek			Stadium	P.R
	Opracował:		Paweł Florczak			Skala	1:50
	Opracował:					Nr rys.	A-1
	Opracował:						





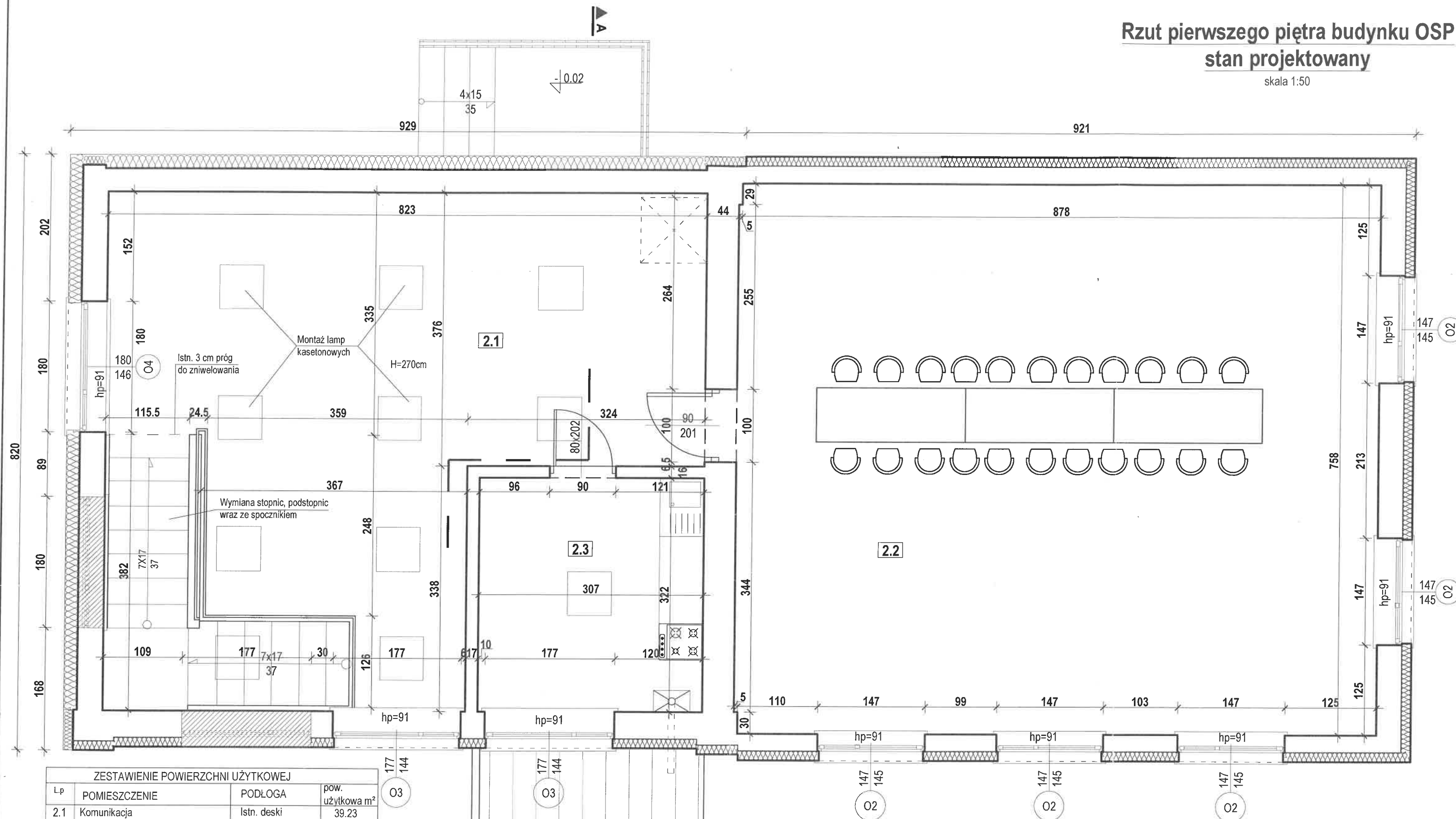

Rzut pierwszego piętra budynku OSP
stan projektowany

skala 1:50

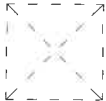

ZESTAWIENIE POWIERZCHNI UŻYTKOWEJ			
Lp	POMIESZCZENIE	PODŁOGA	pow. użytkowa m²
2.1	Komunikacja	Istn. deski	39.23
2.2	Sala spotkań	Istn. deski	66.86
2.3	Pom. gospodarcze	Wykładzina PCV	9.89
	RAZEM		115.98

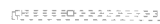
legenda

-  Proj. Izolacja termiczna
-  Zamurowania
-  Elementy istniejące
-  Okna do wymiany
-  Okna do demontażu
-  Wyłaz na strych
-  Lampa kasetonowa

 <p>PRACOWNIA PROJEKTOWA Architektoniczno - Konstrukcyjna inż. BARTOSZ LUDOMIRSKI 31-872 Kraków, os. Dywizjonu 303 bl.11/100a tel./fax. (012) 649-07-59</p>	Nazwa i adres obiektu bud.		REMONT BUDYNKU OSP W BISKUPICACH NA DZIAŁCE NR 386/10 OBRĘB BISKUPICE JEDNOSTKA EWIDENCJNA MIECHÓW	
	Investor:	GMINA MIECHÓW Z SIEDZIBĄ W MIECHOWIE, UL. SIENKIEWICZA 25		
Wszelkie prawa autorskie zastrzeżone, ze szczególnym uwzględnieniem przepisów Ustawy o prawie autorskim (Dz.U. Nr 34/52 poz. 234 wraz z późniejszymi zmianami). Każde wykorzystanie, powielanie i rozpowszechnianie możliwe jest za zgodą Pracowni Projektowej, inż. Bartosz Ludomirski.	Nazwa rysunku	RZUT PIERWSZEGO PIĘTRA BUDYNKU OSP- STAN PROJEKTOWANY		
	Zespół proj.	Imię i nazwisko, numer uprawnień		Podpis
	Autor projektu, Projektant:	inż. Bartosz Ludomirski Upr. 143/2002		Data
	Opracował:	mgr inż. arch. Violetta Dobosz-Białończyk		08.2021r.
	Opracował:	mgr inż. Małgorzata Odrzywołek		Stadium
	Opracował:	Paweł Florczak		P.R.
	Opracował:			Skala
	Opracował:			1:50
	Opracował:			Nr rys.
	Opracował:			A-2

Przekrój A-A przez budynek OSP
stan projektowany

skala 1:50

Uwagi :

1. Wymiary sprawdzić na budowie!
2. Na każdym etapie zaawansowania prac budowlanych kontrolować wymiary poziome i pionowe elementów konstrukcji budynku, sprawdzać w czasie budowy wertykalność i horyzontalność elementów budowlanych.
3. Wszystkie zastosowane materiały, rozwiązania techniczne muszą odpowiadać normom bezpieczeństwa ppoż., BHP, posiadać atesty i aprobaty techniczne.
4. Rozpatrywać łącznie z projektami branżowymi.
5. Przed zamówieniem stolarki okiennej i drzwiowej należy zweryfikować otwory w świetle muru, wymiary stolarki, sposób otwierania.
6. Roboty budowlane wykonywać zgodnie z zasadami Prawa Budowlanego, sztuki budowlanej, odpowiednimi przepisami i normami, pod nadzorem osób uprawnionych.

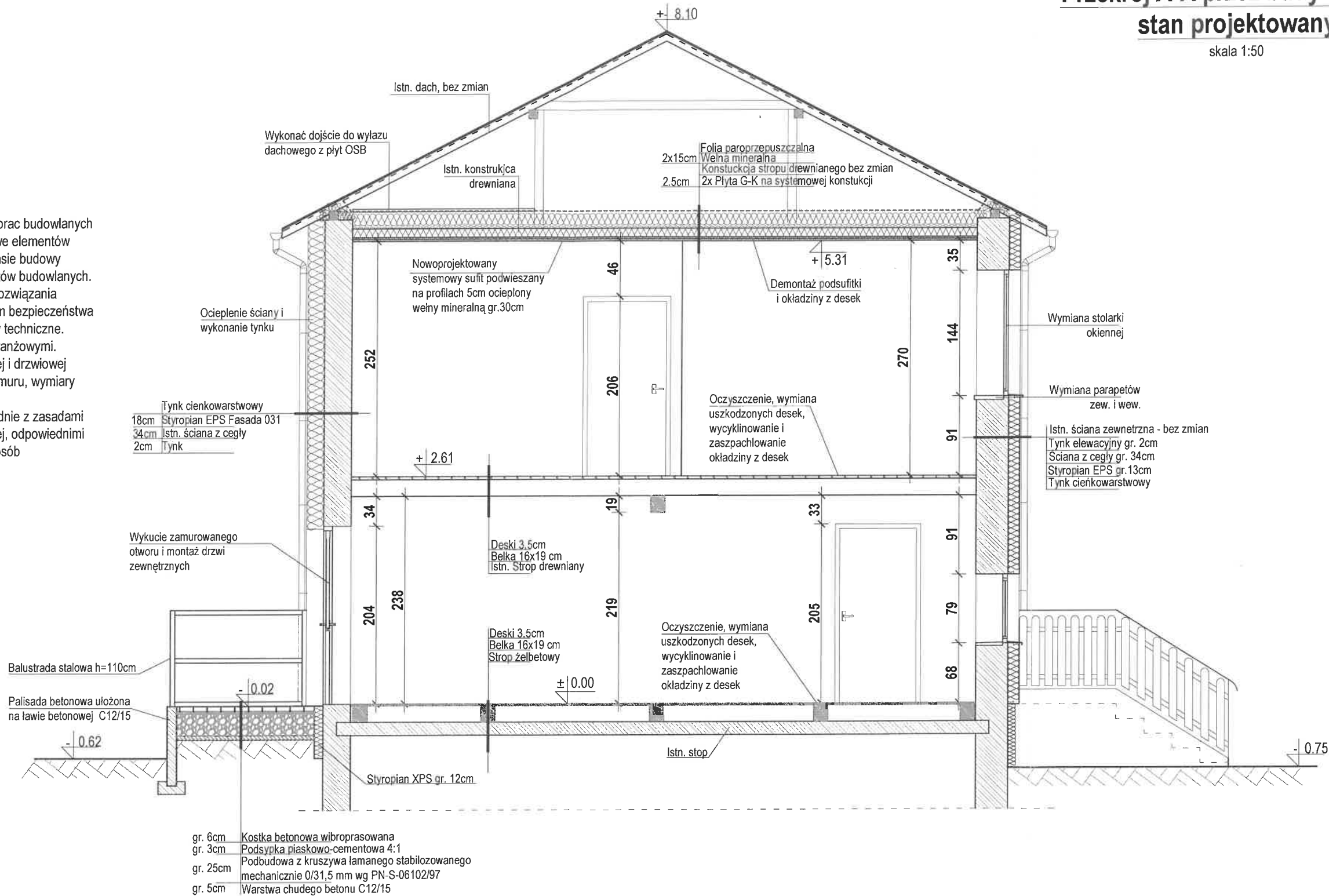

legenda

- Proj. Izolacja termiczna
- Sufit do demontażu
- Elementy poddawane remontowi
- Istniejące elementy

<div></div> <div>PRACOWNIA PROJEKTOWA Architektoniczno - Konstrukcyjna inż. BARTOSZ LUDOMIRSKI</div> <div>31-872 Kraków, os. Dywizjonu 303 bl. 11/100a tel./fax. (012) 649-07-59</div> <div>Wszelkie prawa autorskie zastrzeżone, ze szczególnym uwzględnieniem przepisów Ustawy o prawie autorskim (Dz.U.Nr34/52 poz. 234 wraz z późniejszymi zmianami). Każde wykorzystanie, powielanie i rozpowszechnianie możliwe jest za zgodą Pracowni Projektowej, inż. Bartosz Ludomirski.</div>	Nazwa i adres obiektu bud.		REMONT BUDYNKU OSP W BISKUPICACH NA DZIAŁCE NR 386/10 OBRĘB BISKUPICE JEDNOSTKA EWIDENCJNA MIECHÓW					
	Inwestor:	GMINA MIECHÓW Z SIEDZIBĄ W MIECHOWIE, UL. SIENKIEWICZA 25						
	Nazwa rysunku	PRZEKRÓJ A-A PRZEZ BUDYNEK OSP						
	Zespół proj.	Imię i nazwisko; numer uprawnień					Podpis	
	Autor projektu, Projektant:	inż. Bartosz Ludomirski Upr. 143/2002						Data 08.2021r.
	Opracował:	mgr inż. arch. Violetta Dobosz-Białończyk						Stadium P.R
	Opracował:	mgr. inż. Małgorzata Odrzywołek						Skala 1:50
	Opracował:	Paweł Florczak						Nr rys. A-3
	Opracował:							
	Opracował:							

Elewacja północno-wschodnia

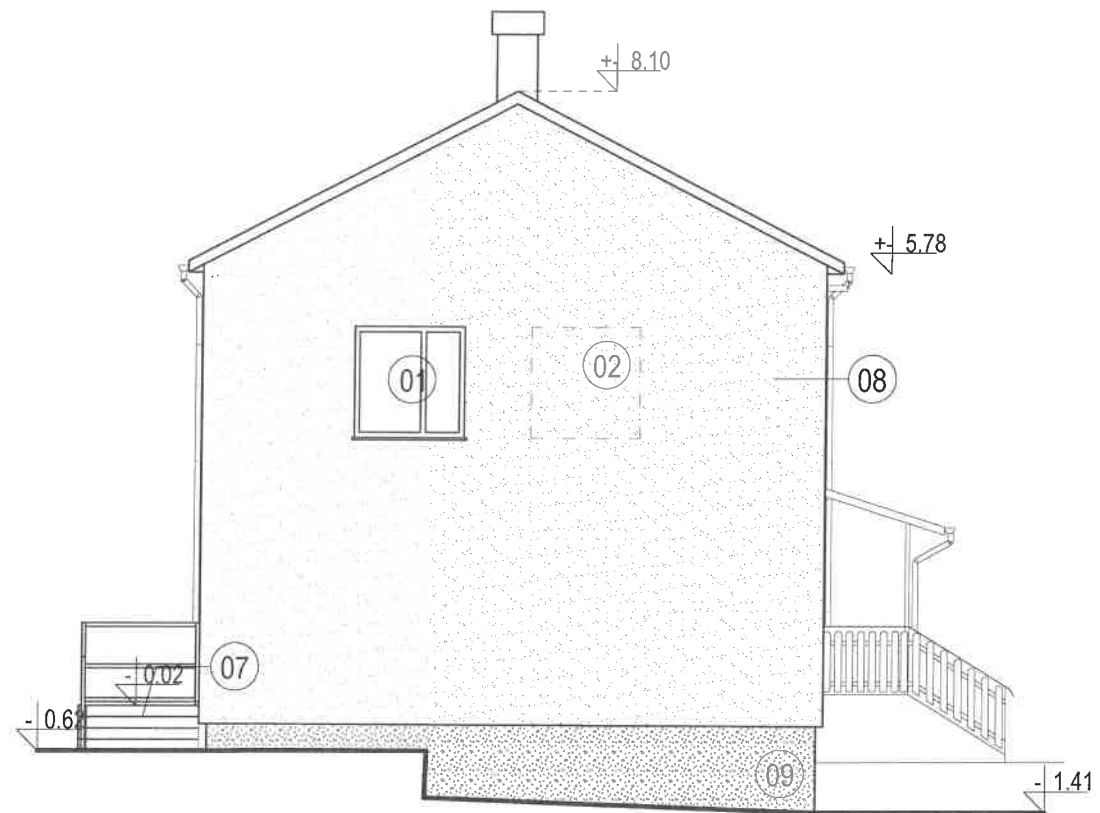

Elewacja północno-zachodnia

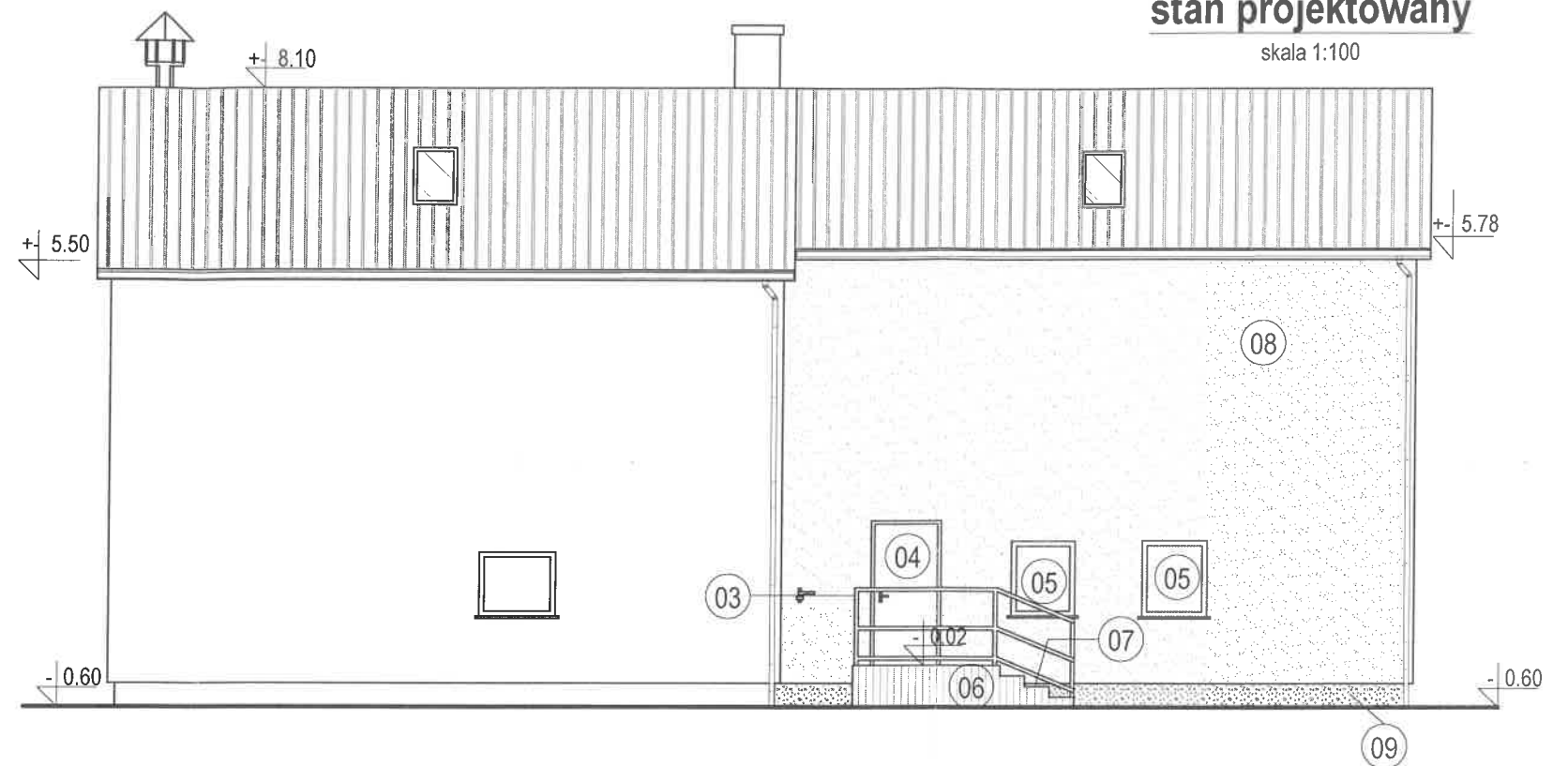
Widoki elewacji budynku OSP
stan projektowany

skala 1:100

Elewacja południowo-wschodnia

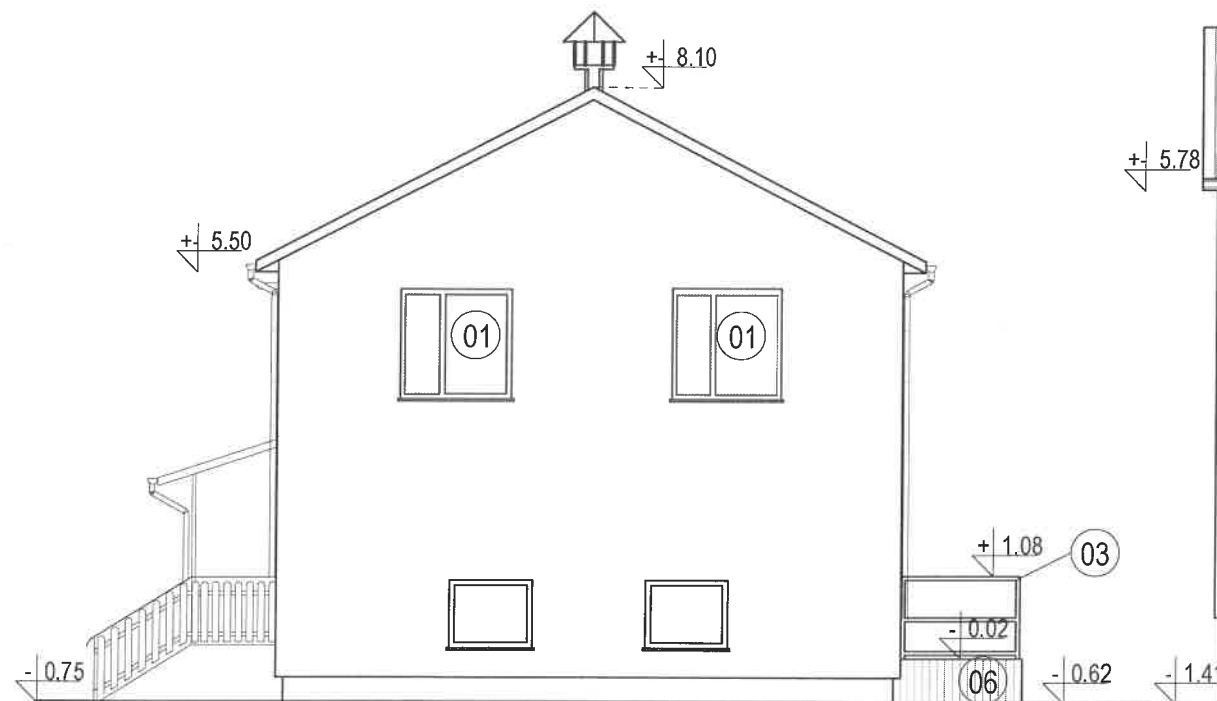

Elewacja południowo-zachodnia



- 01 Wymiana stolarki okiennej na okna z PCV
02 Demontaż okna, zamurowanie otworu
03 Balastrada stalowa, czarna, malowana proszkowo, h=110cm
04 Drzwi koloru brązowego
05 Okna z PCV koloru białego
06 Palisada betonowa
07 Schody z kostki betonowej
08 Tynk elewacyjny ciekikowarstwowy, jasnopielaty.
09 Tynk mozaikowy koloru brązowego w nawiązaniu do stanu istniejącego

AL PRACOWNIA PROJEKTOWA
Architektoniczno - Konstrukcyjna
inż. BARTOSZ LUDOMIRSKI
31-872 Kraków, os. Dywizjonu 303 bl.11/100e
tel./fax. (012) 849-07-59

Wszelkie prawa autorskie zastrzeżone, ze szczególnym uwzględnieniem przepisów Ustawy o prawie autorskim (Dz.U.Nr34/52 poz.234 wraz z późniejszymi zmianami). Każde wykorzystanie, powielanie i rozpowszechnianie możliwe jest za zgodą Pracowni Projektowej, inż. Bartosz Ludomirski.

Nazwa i adres obiektu bud.	REMONT BUDYNKU OSP W BISKUPICACH NA DZIAŁCE NR 386/10 OBRĘB BISKUPICE JEDNOSTKA EWIDENCJNA MIECHÓW			
Investor:	GMINA MIECHÓW Z SIEDZIBĄ W MIECHOWIE, UL. SIENKIEWICZA 25			
Nazwa rysunku	Widoki elewacji budynku OSP-stan projektowany			
Zespół proj.	Imię i nazwisko, numer uprawnień	Podpis	Data	08.2021r.
Autor projektu, Projektant:	inż. Bartosz Ludomirski Upr. 143/2002		Stadium	P.R.
Opracował:	mgr inż. arch. Violetta Dobosz-Białończyk		Skala	1:100
Opracował:	mgr. inż. Małgorzata Odrzywolek		Nr rys.	A-4
Opracował:	Paweł Florczak			
Opracował:				

Elewacja północno-wschodnia

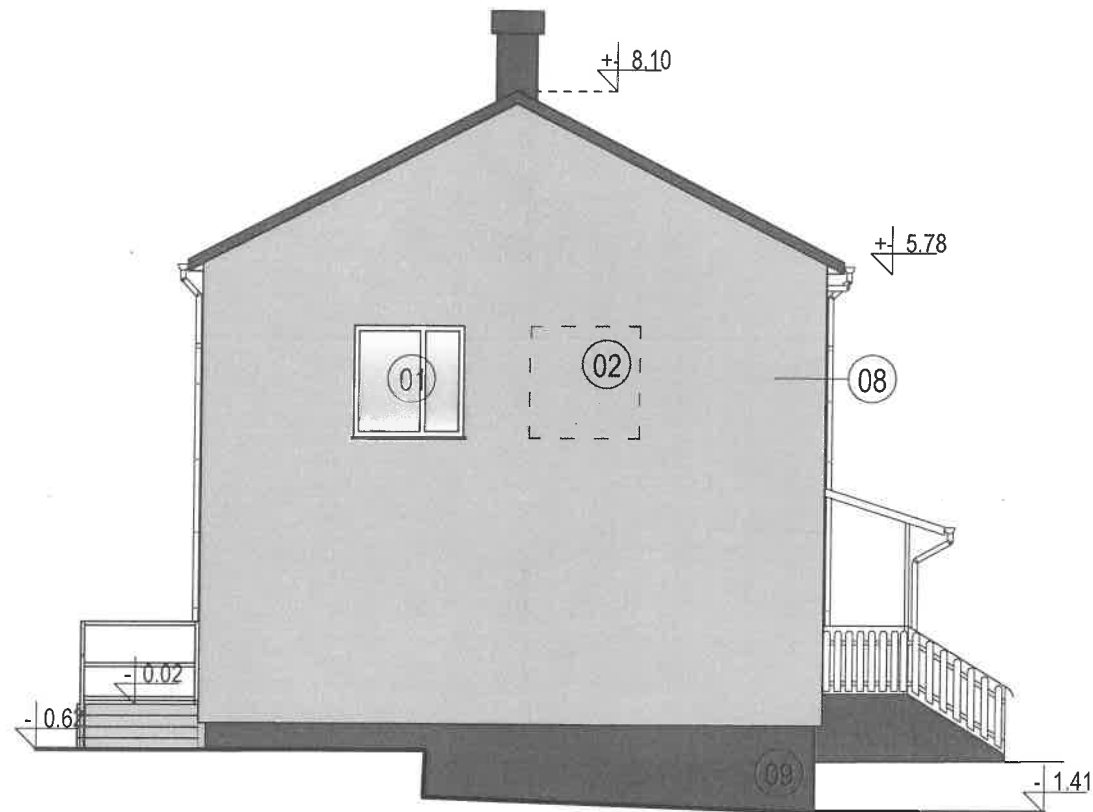

Elewacja północno-zachodnia

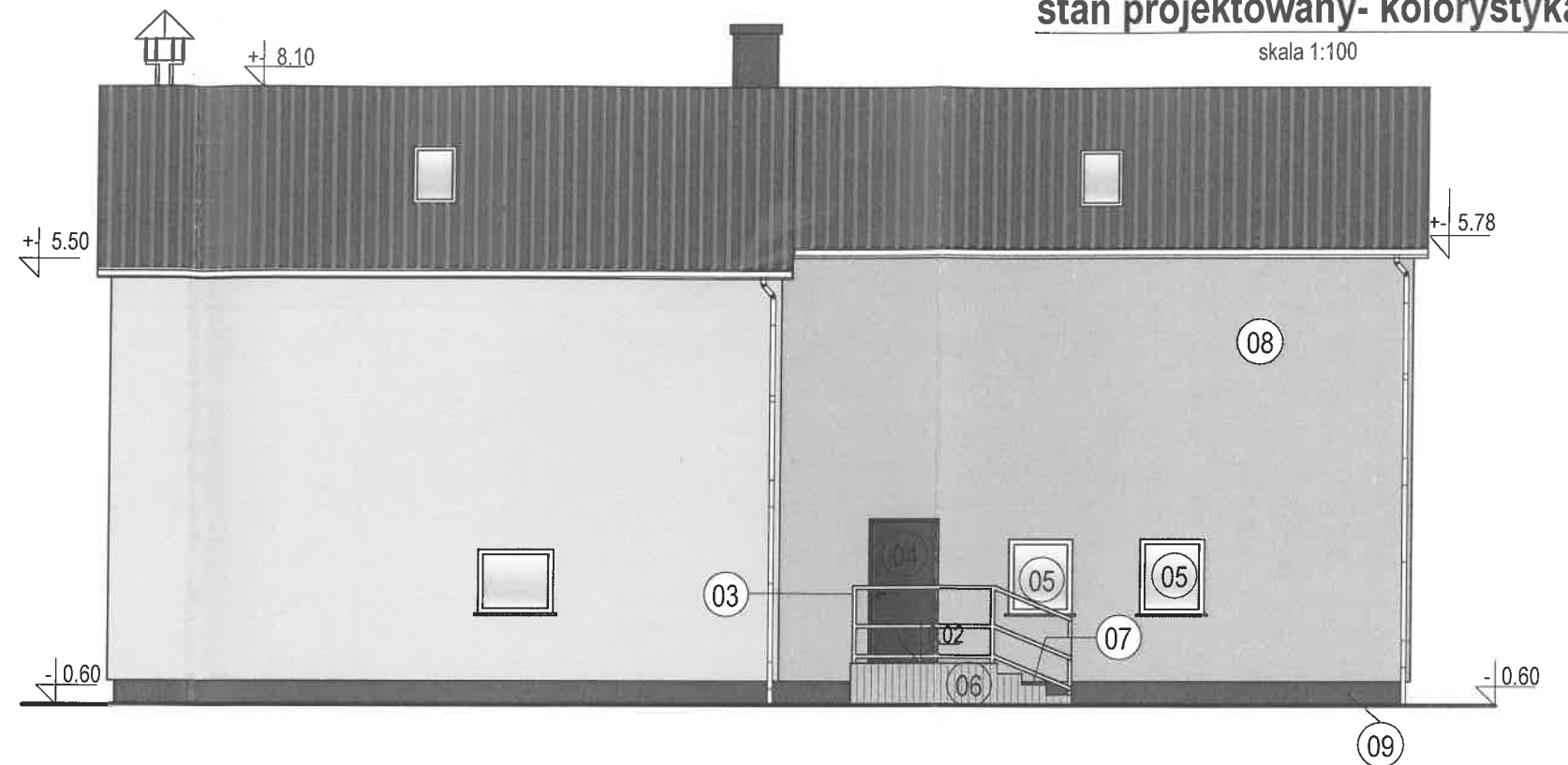

Elewacje budynku OSP
stan projektowany- kolorystyka

skala 1:100

Elewacja południowo-wschodnia

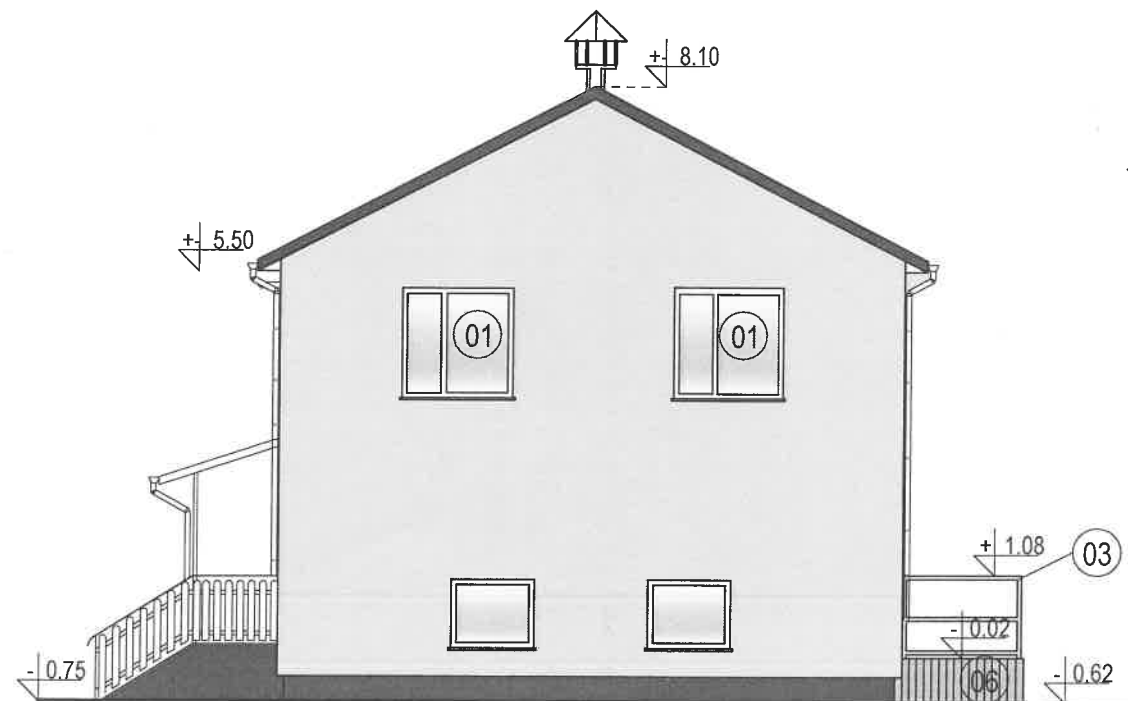

Elewacja południowo-zachodnia



- | | | |
|--|------------------------------|---|
| 01 Wymiana stolarki okiennej na okna z PCV | 04 Drzwi koloru brązowego | 07 Schody z kostki betonowej |
| 02 Demontaż okna, zamurowanie otworu | 05 Okna z PCV koloru białego | 08 Tynk elewacyjny cienkowarstwowy, jasnopopielaty. |
| 03 Balastrada stalowa, czarna, malowana proszkowo, h=110cm | 06 Palisada betonowa | 09 Tynk mozaikowy koloru brązowego w nawiązaniu do stanu istniejącego |

<div></div> <div><p>PRACOWNIA PROJEKTOWA Architektoniczno - Konstrukcyjna inż. BARTOSZ LUDOMIRSKI</p><p>31-872 Kraków, os. Dąbki 303 bl. 11/100a tel./fax. (012) 649-07-59</p></div>	Nazwa i adres obiektu bud.		REMONT BUDYNKU OSP W BISKUPICACH NA DZIAŁCE NR 386/10 OBRĘB BISKUPICE JEDNOSTKA EWIDENCJNA MIECHÓW				
	Inwestor:		GMINA MIECHÓW Z SIEDZIBĄ W MIECHOWIE, UL. SIENKIEWICZA 25				
	Nazwa rysunku		Widoki elewacji budynku OSP-stan projektowany				
	Zespół proj.		Imię i nazwisko, numer uprawnień		Podpis	Data	08.2021r.
	Autor projektu, Projektant:		inż. Bartosz Ludomirski Upr. 143/2002				
Opracował:		mgr inż. arch. Violetta Dobosz-Białończyk			Stadium	P.B.	
Opracował:		mgr. inż. Małgorzata Odrzywołek			Skala	1:100	
Opracował:		Paweł Florczak			Nr rys.	A-5	
Opracował:							
<p>Wszelkie prawa autorskie zastrzeżone, ze szczególnym uwzględnieniem przepisów Ustawy o prawie autorskim (Dz.U.Nr34/52 poz. 234 wraz z późniejszymi zmianami). Każde wykorzystanie, powielanie i rozpowszechnianie możliwe jest za zgodą Pracowni Projektowej, inż. Bartosz Ludomirski.</p>							

Rzut parteru budynku OSP
instalacja kanalizacji sanitarnej

skala 1:50

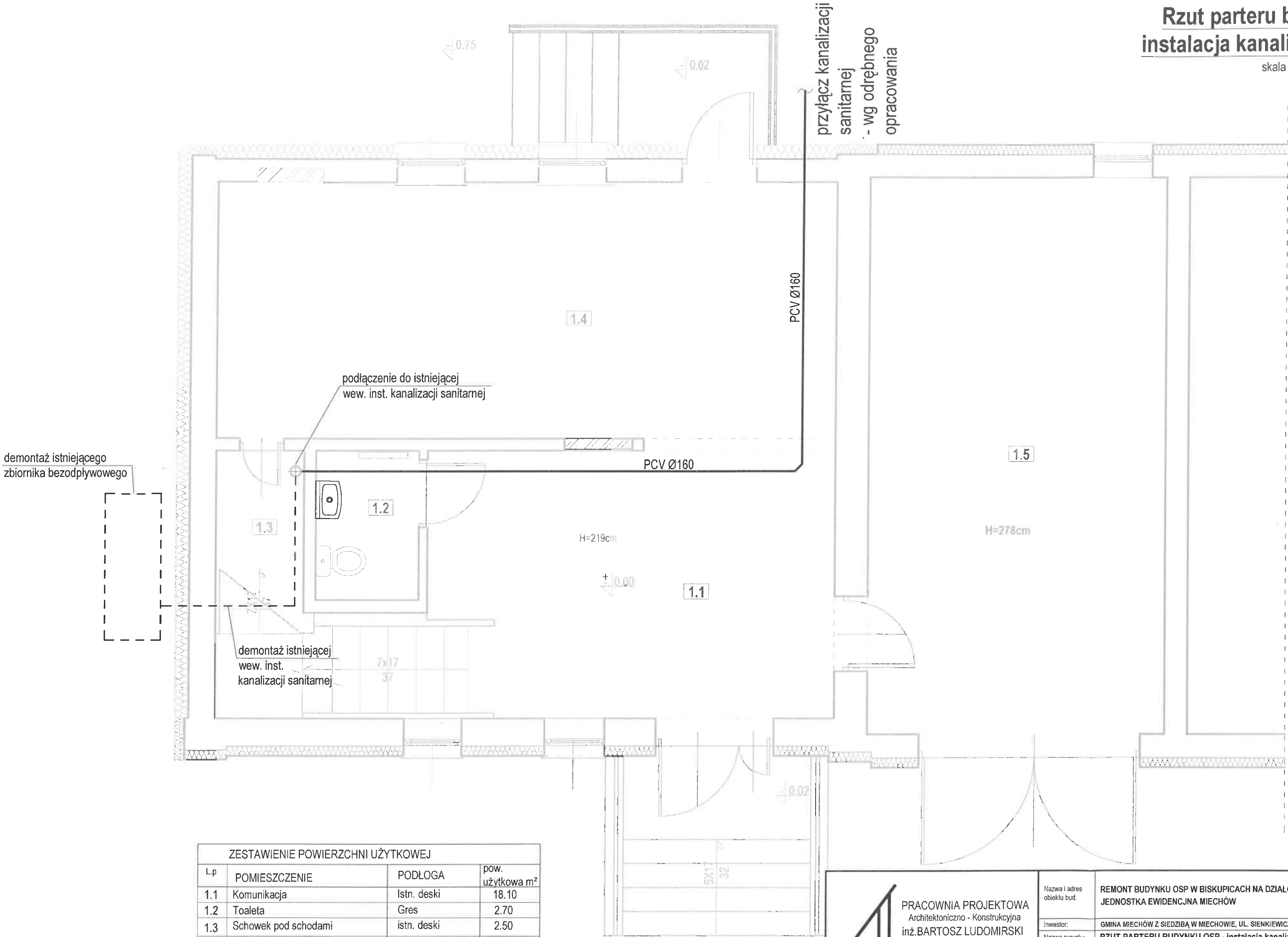





ZESTAWIENIE POWIERZCHNI UŻYTKOWEJ			
Lp	POMIESZCZENIE	PODŁOGA	pow. użytkowa m²
1.1	Komunikacja	Istn. deski	18.10
1.2	Toaleta	Gres	2.70
1.3	Schówek pod schodami	istn. deski	2.50
1.4	Hall	istn. deski	28.10
1.5	Garaż	beton zbrojony	29.50
		RAZEM	80.90

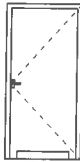

 <p>PRACOWNIA PROJEKTOWA Architektoniczno - Konstrukcyjna inż. BARTOSZ LUDOMIRSKI 31-872 Kraków, os. Dąbki 303 bl. 11/100a tel./fax. (012) 649-07-59</p> <p>Wszelkie prawa autorskie zastrzeżone, ze szczególnym uwzględnieniem przepisów Ustawy o prawie autorskim (Dz. U. Nr 34/52 poz. 234 wraz z późniejszymi zmianami). Każde wykorzystanie, powielanie i rozpowszechnianie możliwe jest za zgodą Pracowni Projektowej, inż. Bartosz Ludomirski.</p>	Nazwa i adres obiektu bud.	REMONT BUDYNKU OSP W BISKUPICACH NA DZIAŁCE NR 386/10 OBRĘB BISKUPICE JEDNOSTKA EWIDENCJNA MIECHÓW			
	Inwestor:	GMINA MIECHÓW Z SIEDZIBĄ W MIECHOWIE, UL. SIENKIEWICZA 25			
	Nazwa rysunku	RZUT PARTERU BUDYNKU OSP - instalacja kanalizacji sanitarnej			
	Zespół proj.	Imię i nazwisko; numer uprawnień	Podpis	Data	08.2021r.
	Autor projektu:	inż. Bartosz Ludomirski Upr. 143/2002			
	Instalacje sanit. Projektant:	mgr inż. Maciej Cisowski Nr ewid. MAP/0069/POOS/03			
	Opracował:	inż. Bartosz Ludomirski Upr. 143/2002			
		Opracował:		Stadium	P.R.
		Opracował:		Skala	1:50
		Opracował:		Nr rys.	IS - 1

ZESTAWIENIE STOLARKI
OKIENNEJ I DRZWIOWEJ

symbol		D1	D2
widok od zewnątrz		*zewnątrzne	*do toalety
			
		90x200	80x200
wymiary w świetle otworu	S _o	100	90
	H _o	206	206
typ		P	L
razem [szt]		1	1
uwagi:		drzwi zewnętrzne jednoskrzydłowe, izolowane termicznie U <1.3W/m²K	drzwi wewnętrzne płycinowe jednoskrzydłowe, profile bez izolacji termicznej, z kratka wentylacyjną o przekroju otworów wentylacyjnych min. 220cm²
		Kolorystyka-brąz	Kolorystyka-biel

- UWAGI:
1. Wymiary w zestawieniu podano jako wymiary otworu.
 2. Przed zamówieniem stolarki należy skontrolować wymiary otworów w świetle muru, sposób otwierania okien i drzwi.
 3. Kolorystykę potwierdzić z Inwestorem.

symbol		O1	O2	O3	O4
widok od zewnątrz					
wymiary w świetle otworu	S _o	90	147	177	180
	H _o	106	145	144	146
ilość [szt]		1	5	2	1
uwagi:		PCV, uchylno rozwieralne, U<0.9 W/m²K			
		Kolorystyka - białe			

 <p>PRACOWNIA PROJEKTOWA Architektoniczno - Konstrukcyjna inż. BARTOSZ LUDOMIRSKI 31-472 Kraków, os. Dąbrowskiego 303 tel. 11/100a tel. kom. (012) 549-07-59</p> <p>Wszelkie prawa autorskie zastrzeżone, ze szczególnym uwzględnieniem przepisów Ustawy o prawie autorskim (Dz.U.Nr34/52 poz.234 wraz z późniejszymi zmianami). Każde wykorzystanie, powielanie i rozpowszechnianie możliwe jest za zgodą Pracowni Projektowej, inż. Bartosz Ludomirski.</p>	Nazwa i adres obiektu bud.		REMONT BUDYNKU OSP W BISKUPICACH NA DZIAŁCE NR 386/10 OBRĘB BISKUPICE JEDNOSTKA EWIDENCJNA MIECHÓW			
	Inwestor:		GMINA MIECHÓW Z SIEDZIBĄ W MIECHOWIE, UL. SIENKIEWICZA 25			
	Nazwa rysunku		ZESTAWIENIE STOLARKI OKIENNEJ I DRZWIOWEJ			
	Zespół proj.		imię i nazwisko; numer uprawnień	Podpis	Data	08.2021r.
	Autor projektu		inż. Bartosz Ludomirski Upr. 143/2002		Stadium	P.R.
	Opracował:		mgr inż. arch. Violetta Dobosz-Białochylik		Skala	-
	Opracował:		mgr. inż. Małgorzata Odrzywólek		Nr rys.	A-6
	Opracował:		Paweł Florczak			
	Opracował:					
	Opracował:					