

PROJEKT ZAGOSPODAR
WODOCIĄGOWĄ W MIEJSCOWO
STUDDZIENIEC NR EW/DZ. 182.



UWAGA;
W przypadku przerwania drenażu
melioracyjnego, wykonawca dokonuje
naprawy urządzeń wodnych we własnym zakresie

LEGENDA;
SIEĆ WODOCIĄGO
ZASUWA DN 100MM
HYDRANT NADZIE

JAN STANISŁAW JARECKI
specjalista i kierownik sanitarnego
uprzednio: bud. nr 48/89/88/Sk-ce
96-100 Skiermaszyc ul. Feliksów 38a
tel. 616-911-127

KT ZAGOSPODAROWANIA TERENU SIECIĄ

W W MIEJSCOWOŚCI; WALERIANY NR EW. DZ. 177/1
NR EW. DZ. 182. GMINA PUSZCZA MARIAŃSKA

URZĄD GMINY PUSZCZA MARIAŃSKA
56-330 Puszcza Mariańska, ul. Stanisława Papczyńskiego 1
Pow. Żyrardowski, woj. mazowieckie
Tel. (49) 831-81-51; 831-81-69; fax 831-81-18
NIP 838-17-51-539; REGON 000545975; EKO 7511

Załącznik nr 1
do D. 6853, 1. 01. 2020
z dnia 19. 09. 2020

WOJEWÓDZTWO
MICHAŁ KEMALSKI

SZKIC ORIENTACJI



SKALA 1:25 000

MAPA DO CELÓW PROJEKTOWYCH Skala 1 : 500

Województwo: mazowieckie
Powiat: żyrardowski
Jedn. ewid.: 143803_2 Puszcza Mariańska
Obręb: 0034 Waleriany, działki nr 177/1, 177/15, 176/12, 176/24
Obręb: 0033 Studzieniec, działka nr 182

GG.6640.254.2020

ARKUSZ NR 2

Układ współrzędnych prostokątnych płaskich „2000”
Układ wysokościowy „Kronsztadt 86”

Przedstawiona sytuacja w zakresie opracowania oznaczony linią przerywaną jest zgodna ze stanem faktycznym na gruncie na 09.03.2020 r.

Nie wyklucza się istnienia w terenie innych nie wykazanych na niniejszej mapie urządzeń podziemnych, które nie były zgłoszone do inwentaryzacji.

Wykazane na niniejszej mapie granice wkreślono na podstawie danych ewidencyjnych.

Mapę wykonano bez ustalenia obciążeń służebnościami gruntowymi.

WYKONAWCA:
G. Komitka, I. Walkowski-Walkiewicz

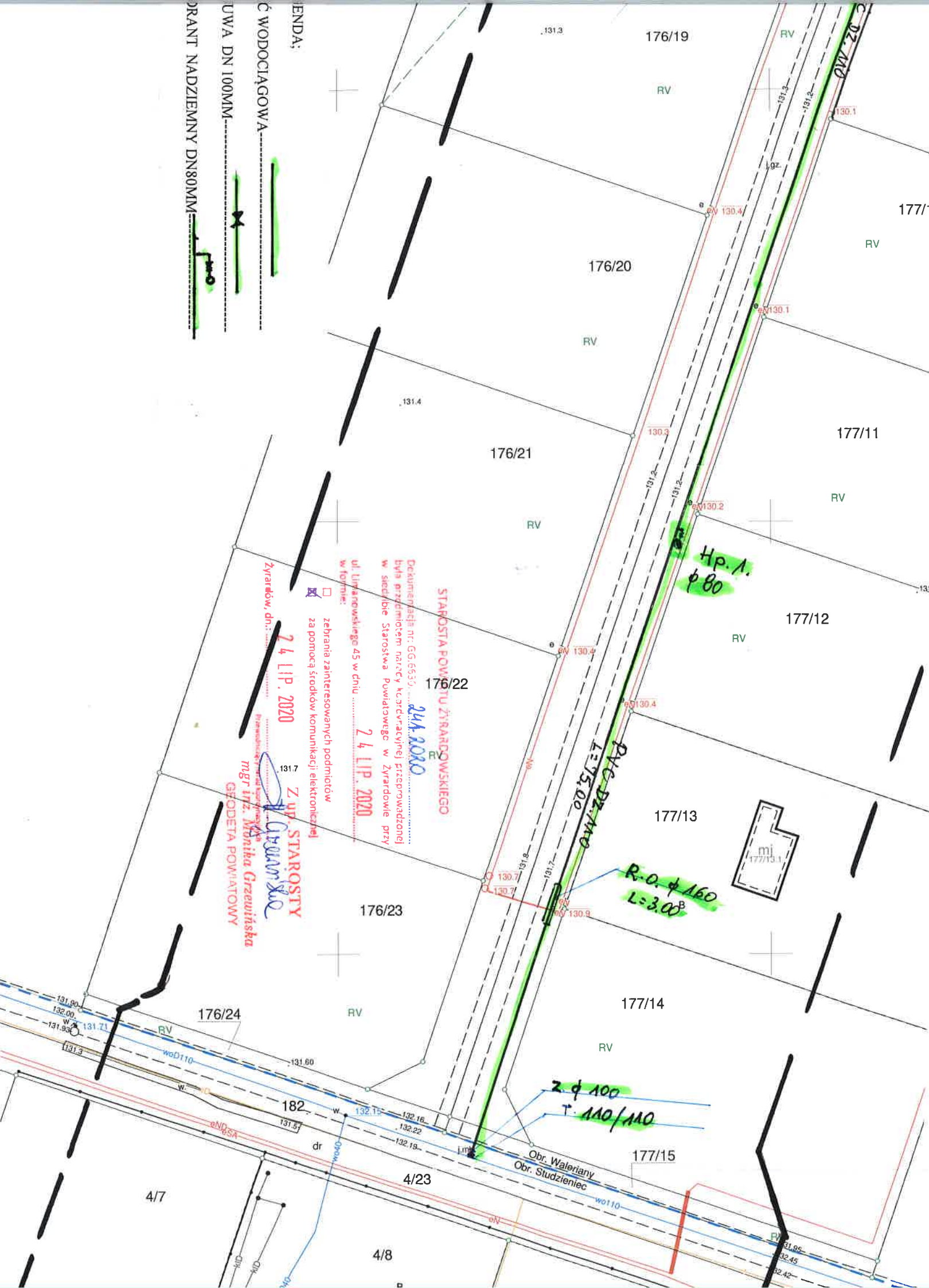

WYKONAWCA:
WODOCIĄGOWA
DN 100MM
GRANT NADZIEMNY DN 80MM

STAROSTA POWIATU ŻYRARDOWSKIEGO
Dokumentacja nr: GG.6640.254.2020
była przedmiotem narady k. str. w sprawie przeprowadzonej w siedzibie Starostwa Powiatowego w Żyrardowie przy ul. Litanowskiego 45 w dniu 24 LIP. 2020 w formie:
 zebrania zainteresowanych podmiotów
 za pomocą środków komunikacji elektronicznej
Żyrardów, dn.: 24 LIP. 2020
mgr inż. Monika Grzebińska
GEODETA POWIATOWY

URZĄD GMINY PUSZCZA MARIAŃSKA
 96-100 Skierniewice, ul. Stanisława Papczyńskiego 1
 pow. Żyrardowski, woj. mazowieckie
 tel. (0-46) 832-12-15, 831-81-89, fax 831-81-18
 NIP 626-37-51-598, REGON 1400945975, EMO 7511

Załącznik
 do D. 6853. 1. 01. 2020
 z dnia 19. 09. 2020 r.

WÓJT GMINY
 Michał Nemeck

MAPA DO CELÓW PROJEKTOWYCH
 Skala 1 : 500

Województwo: mazowieckie
 Powiat: żyrardowski
 Jedn. ewid.: 143803_2 Puszcza Mariańska
 Obręb: 0034 Waleriany, działki nr 177/1, 177/15, 176/12, 176/24
 Obręb: 0033 Studzieniec, działka nr 182

GG.6640.254.2020

ARKUSZ NR 2

Układ współrzędnych prostokątnych płaskich „2000”
 Układ wysokościowy „Kronsztadt 86”

Przedstawiona sytuacja w zakresie opracowania oznaczonym linią przerywaną jest zgodna ze stanem faktycznym na gruncie na 09.03.2020 r.

Nie wyklucza się istnienia w terenie innych nie wykazanych na niniejszej mapie urządzeń podziemnych, które nie były zgłoszone do inwentaryzacji.

Wykazane na niniejszej mapie granice wkreślono na podstawie danych ewidencyjnych.

Mapę wykonano bez ustalenia obciążeń służebnościami gruntowymi.

SZKIC ORIENTACJI



SKALA 1:25 000

WYKONAWCA:
 G. Kamińska, I. Walkowska-Walkiewicz
 P.U.G-K. "GEOPLAN"
 96-100 Skierniewice, ul. Reymonta 9
 tel. (0-46) 832-12-15
 REGON 750054541, NIP 836-13-62-438
GEODETA UPRAWNIONY

inż. Ireneusz Walkowski-Walkiewicz
 upr. MG 284 nr 8847
 Skierniewice dn. 30.03.2020 r.

Poświadczam, że niniejszy dokument został opracowany w wyniku prac geodezyjnych i kartograficznych, których rezultaty zawiera operat techniczny wpisany do ewidencji materiałów państwowego zasobu geodezyjnego i kartograficznego	
Organ prowadzący państwowy zasób geodezyjny i kartograficzny	STAROSTA POWIATU ŻYRARDOWSKIEGO
Identyfikator ewidencyjny materiału zasobu - operat techniczny	P/1438. 2020. 314
Data wpisania operatu technicznego do ewidencji materiałów zasobu	23 KWI. 2020
Imię, nazwisko i podpis osoby reprezentującej organ	Z up. STAROSTY mgr inż. Franciszek Sławicki

Projekt uzgodniono bez uwag
 w dniu 02. 09. 2020 r.

WÓJT GMINY
 PUSZCZA MARIAŃSKA
 powiat żyrardowski
 woj. mazowieckie
 Michał Nemeck

STAROSTWO POWIATOWE
 w ŻYRARDOWIE
 ul. Limanowskiego 45, kod 96-30
 tel. 46 855-35-99, fax 46 855-20-2

Załącznik Nr 1/1
 do decyzji, postanowienia, planu zagospodarowania przestrzennego, zaskarżenia, zgłoszenia informacji
 Nr RB. 6140.2. 193. 2020
 z dnia: 08. 01. 2020 r.

Za zgodność z oryginałem
 4/37

mgr inż. STANISŁAW JARECKI
 specj. instalacji, projektowania i nadzoru
 96-100 Skierniewice, ul. Reymonta 9
 tel. 46 855-91-21, 27-389

RZECZOZNAWCA DO SPRAW ZABEZPIECZEŃ PRZECIWPÓŻAROWYCH
 mgr inż. Stanisław Bartosiewicz Nr upr. 339196
 Skierniewice dnia 15. 10. 2020 r.

Zgodność projektu z wymaganiami ochrony przeciwpożarowej stwierdzam
 bez uwag
 Zawieszam

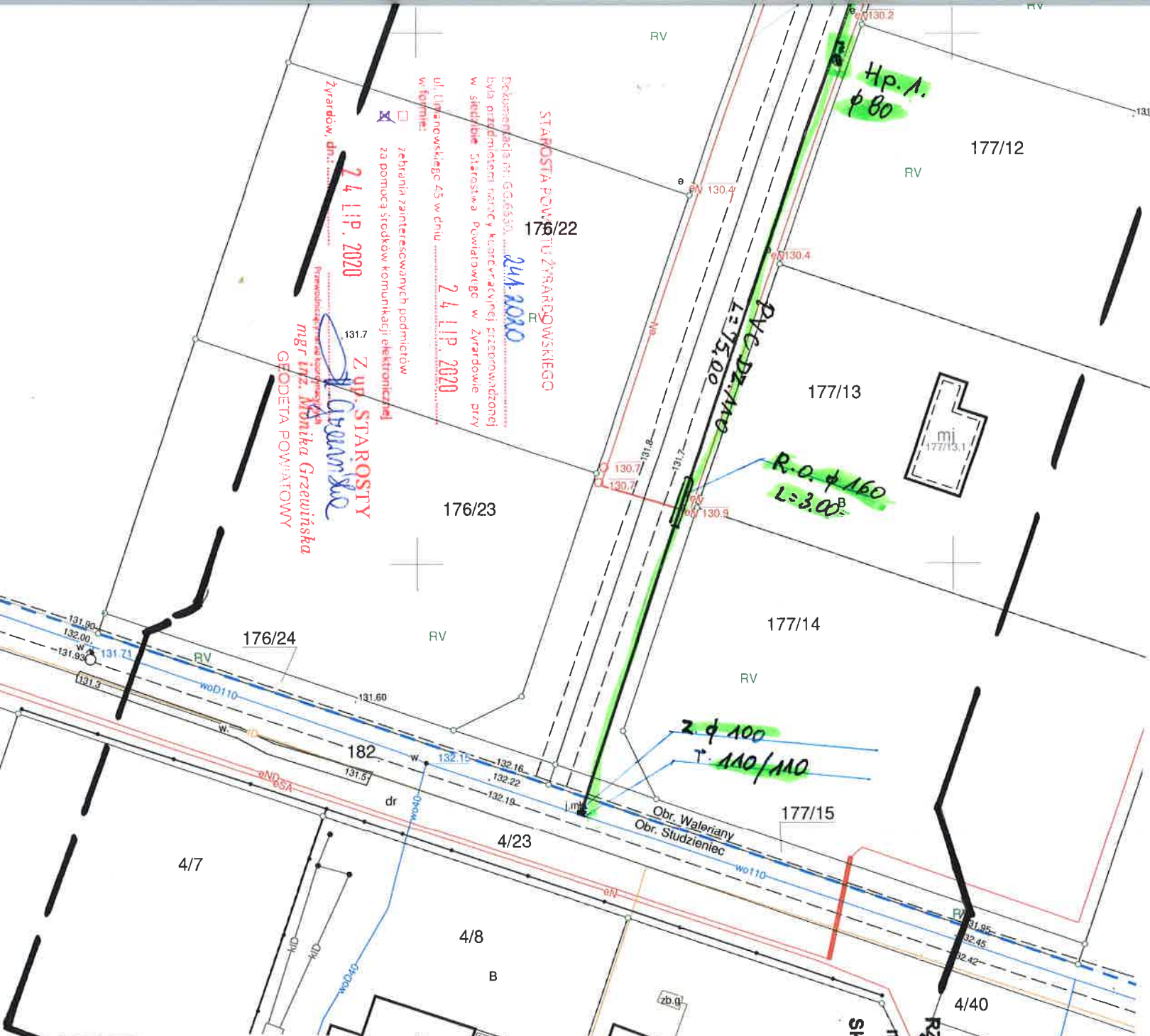

Nazwa i adres obiektu budowlanego	PR OBIĘKT SIECI WODOCIĄGOWEJ W MIEJSCOWOŚCI: WALERIANY NR EW. DZ177/1, STUDZIENIEC NR EW. DZ. 182 GMINA PUSZCZA MARIAŃSKA
Nazwa Ds.	PROJEKT SIECI WODOCIĄGOWEJ
Projektant	mgr inż. Krzysztof Broniarek
Imię i nazwisko sprawdzici	mgr inż. Krzysztof Broniarek
Skala	1:500

31

MAPA DO CELÓW PROJEKTOWYCH

Skala 1 : 500

Województwo: mazowieckie

Powiat: żyrardowski

Jedn. ewid.: 143803_2 Puszcza Mariańska

Obręb: 0034 Waleriany, działki nr 177/1, 177/15, 176/12, 176/24

Obręb: 0033 Studzieniec, działka nr 182

GG.6640.254.2020

ARKUSZ NR 1

Układ współrzędnych prostokątnych płaskich „2000”

Układ wysokościowy „Kronsztadt 86”

Przedstawiona sytuacja w zakresie opracowania oznaczonym linią przerywaną jest zgodna ze stanem faktycznym na gruncie na 09.03.2020 r.

Nie wyklucza się istnienia w terenie innych nie wykazanych na niniejszej mapie urządzeń podziemnych, które nie były zgłoszone do inwentaryzacji.

Wykazane na niniejszej mapie granice wkreślono na podstawie danych ewidencyjnych.

Mapę wykonano bez ustalenia obciążeń służebnościami gruntowymi.

SZKIC ORIENTACJI



SKALA 1:25 000

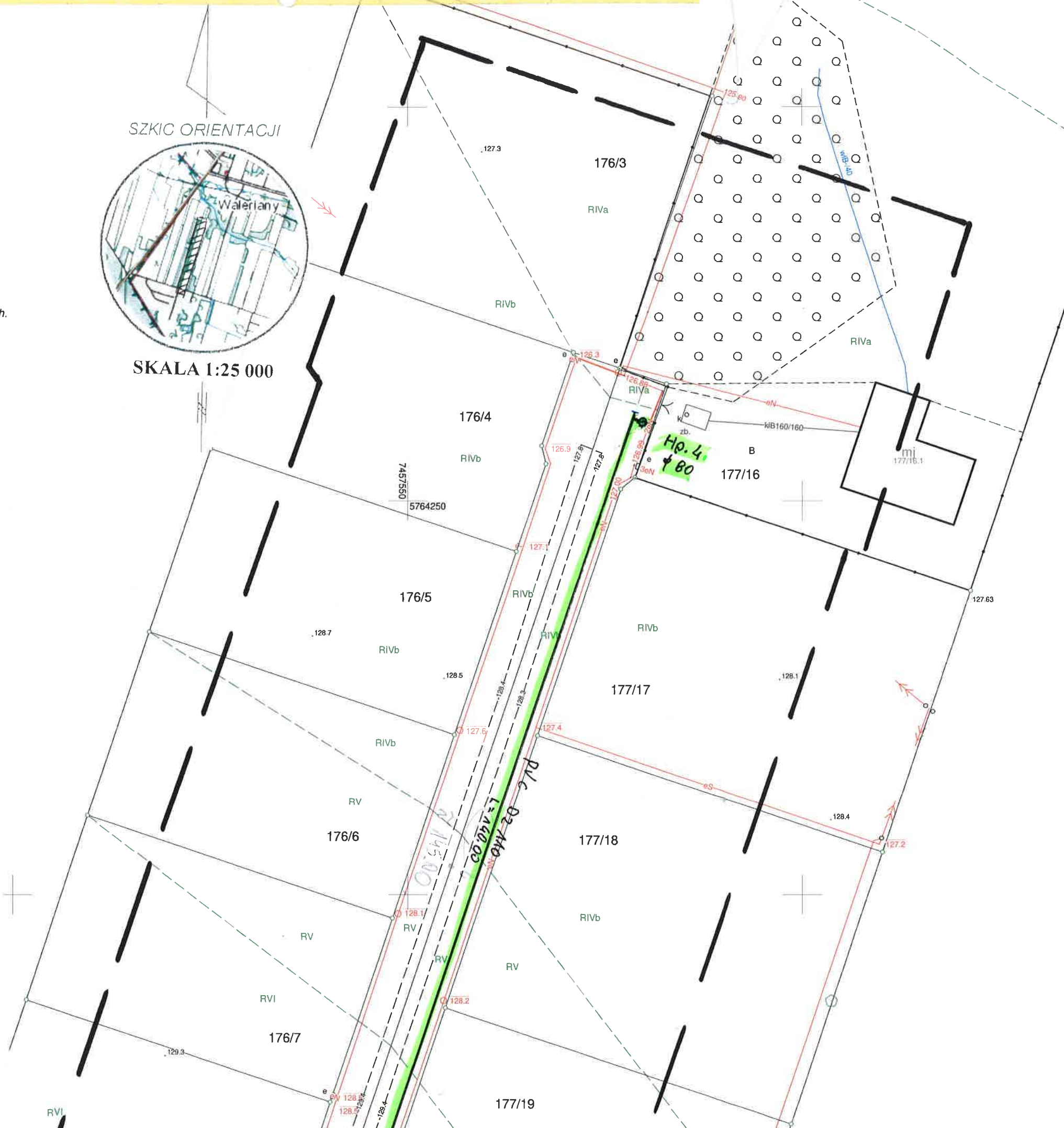

WYKONAWCA:

G. Kamińska, J. Walkowski-Walkiewicz
P.U.G.-K. "GEOPLAN"
96-100 Skierniewice, ul. Reymonta 9
tel. (0-46) 832-12-15
REGON 750054541 NIP 836-13-62-438

GEODETA UPRAWNIONY

inż. Ireneusz Walkowski-Walkiewicz
upr. MGPiB nr 8847
Skierniewice dn. 30.03.2020 r.

Prowadzący się, że niniejszy dokument został sporządzony w wyżej- przebiegających i kartograficznych, których rezultaty zawiera Aparat techniczny wpisany do ewidencji materiałów geodezyjnego zasobu geodezyjnego i kartograficznego	
Organ prowadzący państwowy zasób geodezyjny i kartograficzny	STAROSTA POWIATU ŻYRARDOWSKIEGO
Identyfikator ewidencyjny materiału zasobu - operatu technicznego	P.1438.2020.8/14
Data wpisania operatu technicznego do ewidencji materiałów zasobu	23 KWI 2020
Imię, nazwisko i podpis osoby reprezentującej organ	Z up. STAROSTY

mgr inż. Franciszek Stawicki
Dyrektor Wydziału Geodezji
i Gospodarki Nieruchomościami

JAN STANISŁAW JARBECKI
specjalista i urzędnik sanitarny
uprawn. bud. nr 230/2010 i 89/88/Sk-oc
Skierniewice, ul. Falickich 38a
tel. 604-512-127

**W przypadku przerwania
melioracyjnego, wykonawca
naprawy urządzeń wodnych**

UWAGA;

PROJEKT ZAGOSPODAROWANIA TERENU SIECIĄ
 WODOCIĄGOWĄ W MIEJSCOWOŚCI ;WALERIANY NR EW. DZ. 177/1
 STUDZIENIEC NR EW. DZ. 182. GMINA PUSZCZA MARJAŃSKA

STAROSTWO POWIATOWE
 w ŻYRARDOWIE
 ul. Limanowskiego 45, kod 96-31
 tel 46 855-35-99 fax 46 855-20-2

Załącznik nr
 do decyzji, postanowienia, pisma
 zawierającego zgłoszenie, informację
 Nr **RB 6540.2.NP.2025**
 z dnia: **08.01.2025**

WOJEWÓDZTWO
 PUSZCZA MARJAŃSKA
 powiat żytyński
 woj. mazowiecki

projektuz, d...
 w dniu: **08.01.2025**

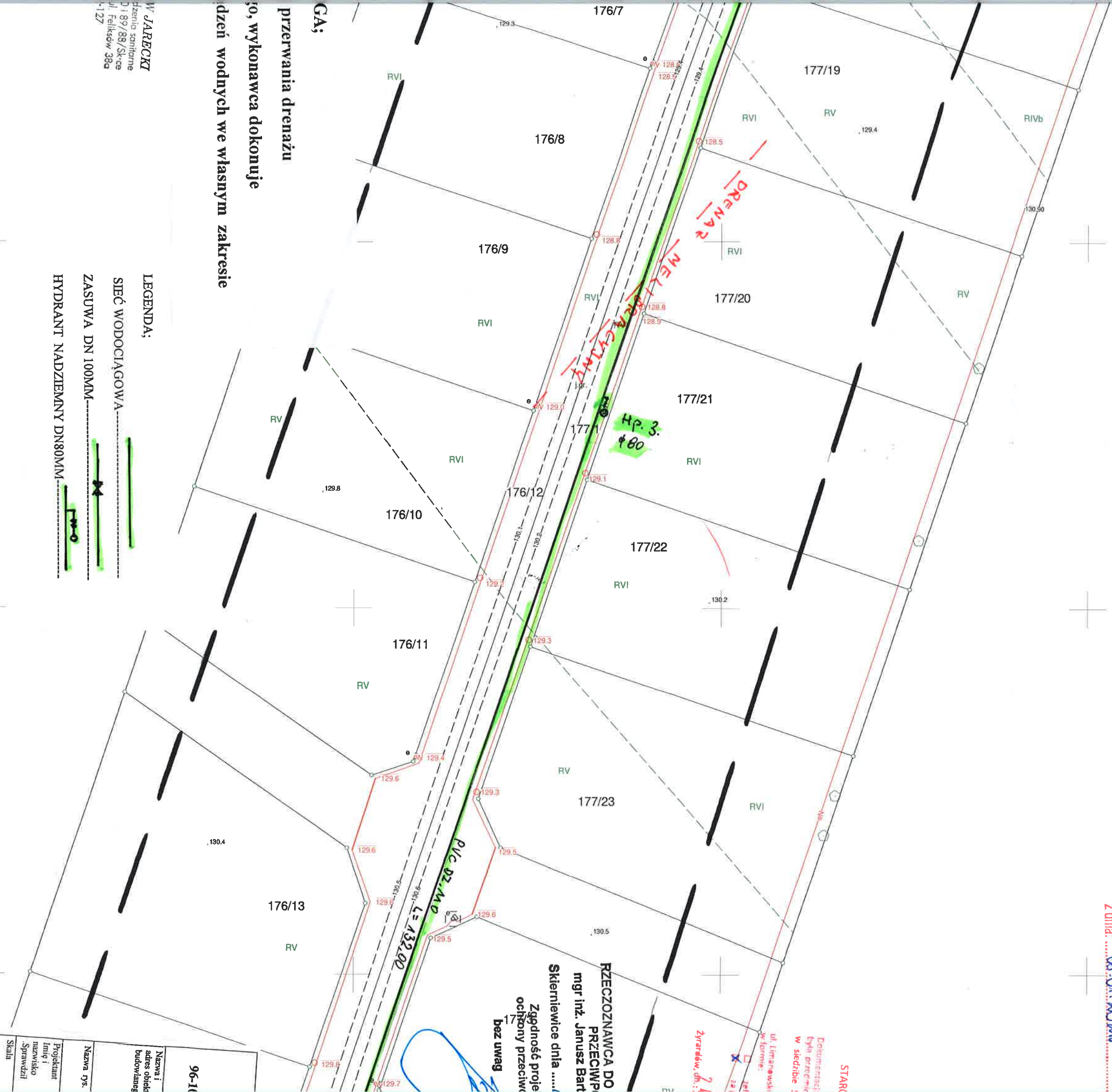

RZECZOZNAWCA DO PRZECIWP
 mgr inż. Janusz Bart...
 Skierowanie dla
 Zgodność projektu
 oczyony przeciw
 bez uwag

GA;
 przerwania drenażu
 go, wykonawca dokonuje
 dzień wodnych we własnym zakresie

LEGENDA:
 SIEĆ WODOCIĄGOWA
 ZASUWA DN 100MM
 HYDRANT NADZIEMNY DN80MM

W JARECKI
 Działy sanitarne
 D 1 89/89/Sk-ce
 ul. Feliksów 38a
 -1-127

96-11	Nazwa i adres obiektu budowlanego
96-11	Nazwa rys.
96-11	Projektant
96-11	Imię i nazwisko sprawdzili
96-11	Skala

WOJEWÓDZTWO ŁÓDZKIE
 PUSZCZA MARIANŃSKA
 powiat zyrardowski
 woj. mazowieckie

projekt uzg. skiono bez uwag
 w dniu: 02.07.2020

STAROSTWO POWIATOWE
 w ŻYRARDOWIE
 ul. Linańskiego 45, kod 96-31
 tel. 46 855-35-09, fax 46 855-20-7

WOJEWÓDZTWO ŁÓDZKIE
 PUSZCZA MARIANŃSKA
 powiat zyrardowski
 woj. mazowieckie

Załącznik Nr: 1/1
 do decyzji, postanowienia, pisma
 z dnia: 08.01.2020
 Nr: 88 GUD.2.NP.2020
 z dnia: 08.01.2020

URZĄD GMINY PUSZCZA MARIANŃSKA
 36-330 Puszcza Marińska, ul. Stanisława Paczyńskiego 1
 pow. zyrardowski, woj. mazowieckie
 tel. (46) 831-81-51, 831-81-69, fax 831-81-18
 NIP 838-17-51-539, REGON 000545975, EKO 7511

Załącznik: 1
 do: D. 6853.1.64.2020
 z dnia: 19.09.2020

WOJEWÓDZTWO ŁÓDZKIE
 PUSZCZA MARIANŃSKA
 powiat zyrardowski
 woj. mazowieckie

STAROSTA POWIATU ŻYRARDOWSKIEGO

Documentacja nr: 66.6530. 24.10.20
 była przedmiotem narady kontrolacyjnej przeprowadzonej
 w siedzibie Starostwa Powiatowego w Żyrardowie przy
 ul. Linańskiego 45 w dniu: 24 LIP. 2020
 W formie: 24 LIP. 2020

Z up. STAROSTY
 mgr inż. inżynier Grzegorz
 GEODETA POWIATOWY

**PRZECIWOZAWCA DO SPRAW ZARZĘPIECZEN
 PRZECIWOZAWCÓW**
 mgr inż. Janusz Bartosiewicz Nr/upr. 339/90

Skierowice dnia: 13.10.2020
 Zgodność projektu z wymaganiami
 ochrony przeciwpożarowej stwierdzam
 bez uwag
 Zawagami:

Za zgodność z oryginałem
 JAW STANISŁAW JARECKI
 specj. instalacje i urządzenia sanitarne
 upr. nr 4280 i 89/88/Sk. ce
 96-100 Skiernewice, ul. Feliksów 38a
 tel. 606 912 127

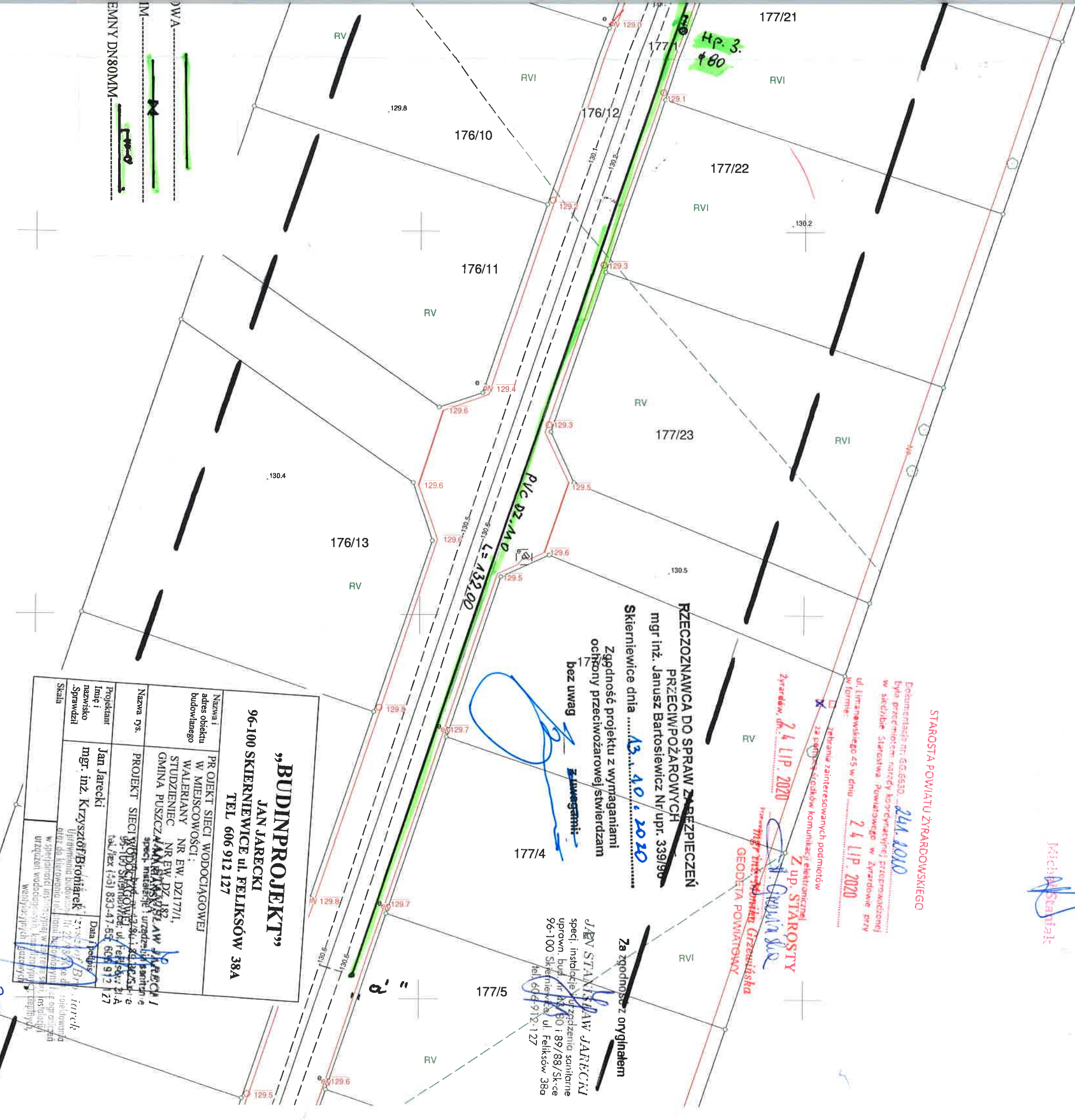

„BUDINPROJEKT” JAN JARECKI 96-100 SKIERNEWICE ul. FELIKSÓW 38A TEL. 606 912 127	
Nazwa i adres obiektu budowlanego	PRZEKŁAD SIECI WODOCIĄGOWEJ W MIEJSCOWOŚCI: WALERIANY NR EW. DZ.177/1, STUDZIENIEC NR EW. DZ.182/1 GMINA PUSZCZA MARIANŃSKA
Nazwa rys.	PROJEKT SIECI WODOCIĄGOWEJ W MIEJSCOWOŚCI: WALERIANY NR EW. DZ.177/1, STUDZIENIEC NR EW. DZ.182/1 GMINA PUSZCZA MARIANŃSKA
Projektant Imię i nazwisko Sprawdził	mgr inż. Krzysztof Broniarek
Data	19.09.2020
Skala	1:100

32

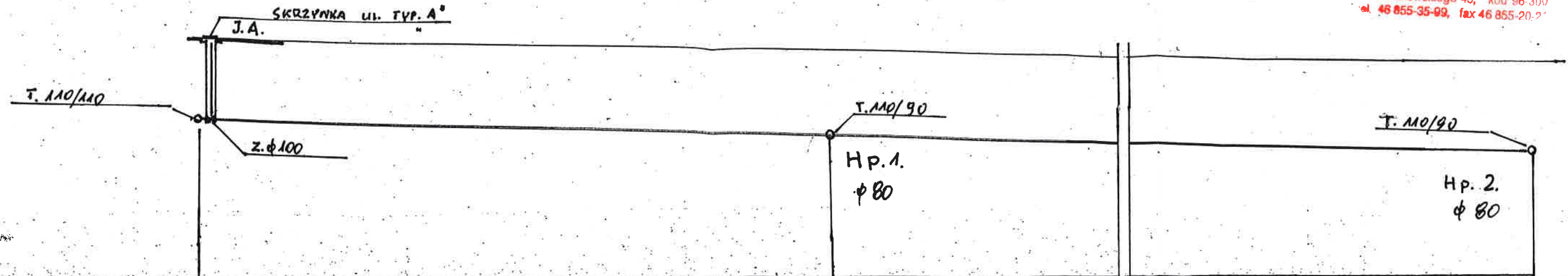

RZĘDNA TERENU	132,20	130,90	130,80
RZĘDNA OSI WOD.	130,40	129,10	129,00
ZAGŁĘBIENIE	1,80	1,80	1,80
MATERIAŁ	R U R Y P V C D Z . 1 1 0		
ŚREDNICE I SPADKI	φ 100		
DŁUG. I ODŁ.	0,00	L=75,00	L=140,00

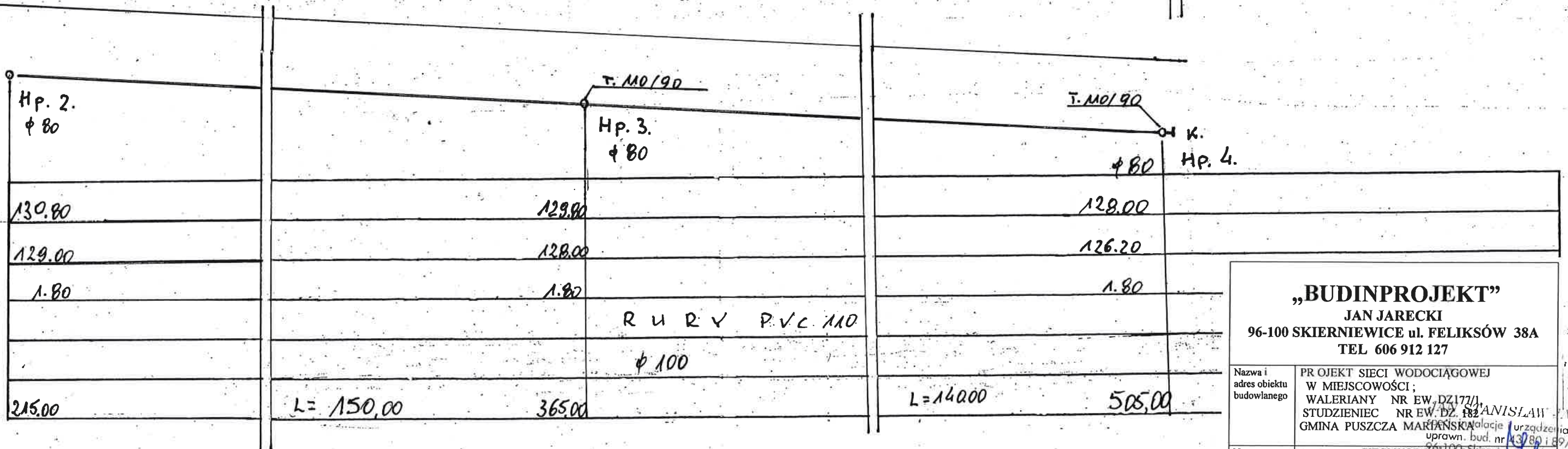

130,80	129,90	129,00
129,00	128,00	126,20
1,80	1,80	1,80
R U R Y P V C 1 1 0		
φ 100		
215,00	L=150,00	L=140,00

„BUDINPROJEKT”
JAN JARECKI
96-100 SKIERNIEWICE ul. FELIKSÓW 38A
TEL 606 912 127

Nazwa i adres obiektu budowlanego	PR OJEKT SIECI WODOCIĄGOWEJ W MIEJSCOWOŚCI; WALERIANY NR EW. DZ. 177/1, STUDZIEŃC NR EW. DZ. 182/1 GMINA PUSZCZA MARIANSKA	
Nazwa rys.	PROJEKT SIECI WODOCIĄGOWEJ	
Projektant Imię i nazwisko .Sprawdził	Jan Jarecki mgr. inż. Krzysztof Broniarek	Data / podpis
Skala	1:100	

Uprawnienia budowlane nr 227/01/2001 do projektowania oraz do kierowania robotami budowlanymi bez ograniczeń w specjalności instalacyjnej w zakresie sieci, instalacji i urządzeń wodociągowych, kanalizacyjnych, ciepłych, wentylacyjnych i gazowych

HYDRANT P. POŻ. Ø 80 mm.

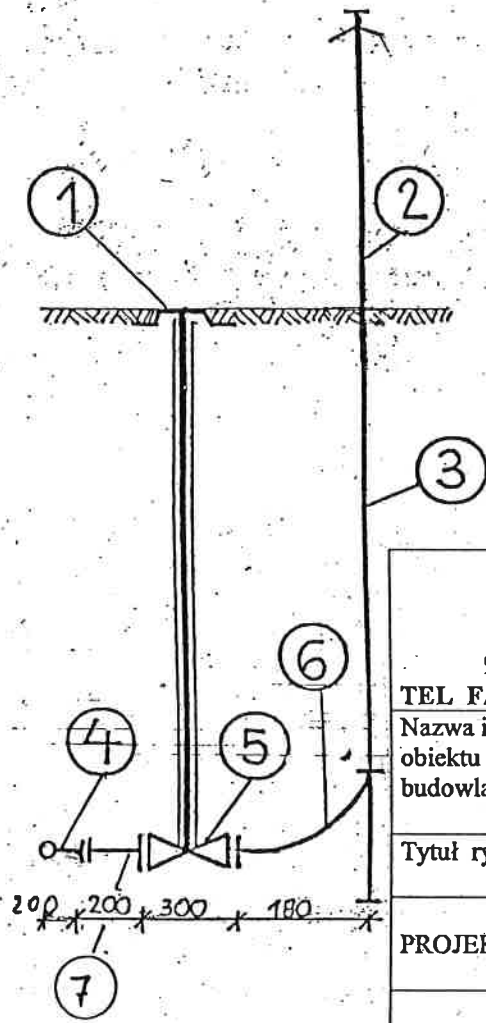

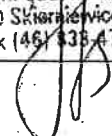
„BUDINPROJEKT” JAN JARECKI 96-100 SKIERNIEWICE ul. FELIKSÓW 38 A. TEL FAX / 046/ 833 47 65 KOM .0 606 912 127	
Nazwa i adres obiektu budowlanego	PROJEKT SIECI WODOCIĄGOWEJ W
Tytuł rysunku	SCHEMAT HYDRANTU P. POŻ. DN 80MM
PROJEKTANT	JARECKI specj. instytucja przychodni sanitarny uprawn. bud nr 43/80 i 33 96-100 Skierniewice, ul. Feliksów 38A tel/fax (46) 833 47-65; 606 912 127
	 Data podpis

OPIS DO PODŁĄCZENIA HYDRANTU

1. SKRZYNKA ULICZNA WG ISO 9002
 2,3 HYDRANT NADZIEMNY DN 80.
 4. TRÓJNIK KOLNIERZOWY DN 100/80mm.
 5 ZASUWA QUART 2000 TYP A. DIN 3202 DN 80mm
 6 KOLANO TYPU N DO HYDRANTU DN 80
 7 KOLANO KOLNIERZOWE DN 80 MM KĄT 90

17

18

19

20

21

22

23

19

24

25

3

4

5

6

7

8

9

10

11

12

13

14

15

16

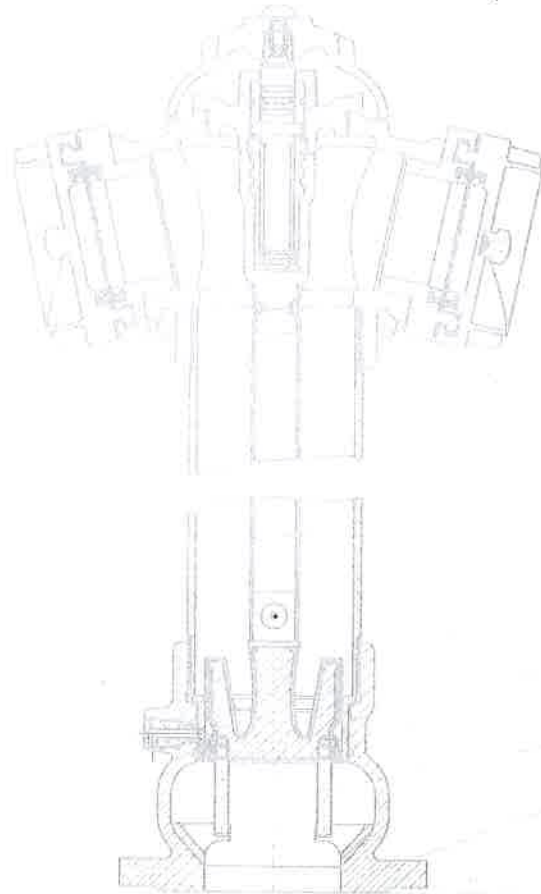

Nr.cz	Nazwa części	Material
1	Śruba pokretła	X20Cr13
2	Pokretło hydrantu	250
3	Korek głowicy górnej	250
4	Tulejka dławika	Tarnamid
5	Korpus górny hydrantu	250
6	Obudowa nakretki	500-7
7	Pokrywa nasady Pokrywa nasady z odpowietrz Nasada	AK11
8	Uszczelka odpowietrzająca	NBR
9	Uszczelka tłoczna Uszczelka ssawno-tłoczna	NBR
10	Łańcuszek	St3
11	Kolumna Fi101,6x4,0xL	G205
12	Odwodnienie rury trzpienia	
13	Tłok hydrantu gumowany	500-7;EPDM
14	Tuleja prowadząca tłoka	Tarnamid
15	Pręt prowadzący tłok	X20Cr13
16	Komora zaworowa	250
17	Uszczelka O-ring 15x3	NBR
18	Uszczelka O-ring 26x3	NBR
19	Uszczelka O-ring 80x2,5	NBR
20	Trzpień	X20Cr13
21	Podkładka	Tarnamid
22	Wkrętka	CuZn39Pb2
23	Rura trzpieniowa Fi25x1,5xL	G205
24	Odwadniacz	Tarnamid
25	Uszczelka O-ring 86x3,5	NBR

** stosując wkrętke poz.22 wyk. z tarnamidu
nie zakładać podkładki poz.21

DN	Typ	H	masa (kg)
80	A	1900	34,5*
	B	2150	37,0
	C	2450	40,0*

* na indywidualne zamówienie klienta

Назначение:

Вода питьевая и другие неагрессивные жидкости макс. 60°C

Допущено:

Государственным гигиеническим институтом, Варшава
Научно-исследовательским центром по противопожарной охра

Конструктивные особенности:

Резьбовой стержень (20), фланец которого насажен между вту от осевого перемещения резьбовой пробкой (22). Такой подузе невысоким коэффициентом трения. Прорезиненный поршень (направляющими стержнями, которые предохраняют его от обо обеспечиваются сцепленной с ним стержневой трубой (23), име которая взаимодействует со стержнем (20).

При закрывании гидранта происходит самопроизвольный слив (23) водоотводом (24). Фланцевый ввод гидранта в соответствии

„BUDINPROJEKT” JAN JARECKI 96-100 SKIERNIEWICE ul. FELIKSÓW 38A TEL 606 912 127			
Nazwa i adres obiektu budowlanego	PROJEKT SIECI WODOCIĄGOWEJ W MIEJSCOWOŚCI: WALERIANY NR EW: DZL/17/1, STUDZIEŃ NR EW: DZL/182, GMINA PUSZCZA MARTAŃSKA		
Nazwa rys.	PROJEKT SIECI WODOCIĄGOWEJ		
Projektant Imię i nazwisko -Sprawdził	mgr inż. Krzysztof Broniarek	Data i podpis	mgr inż. Krzysztof Broniarek
Skala	1:1		

35

SKRZYŃKA ŻELIWNA I OBUDOWA ZASUWY

PODZ 1:5

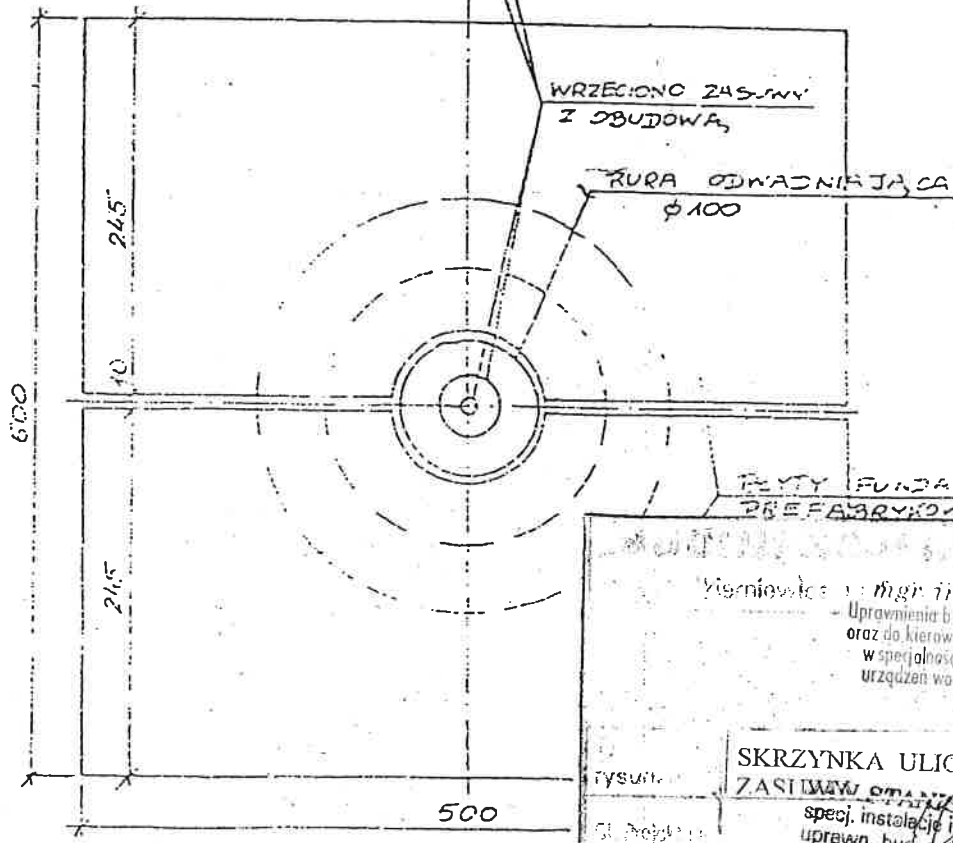
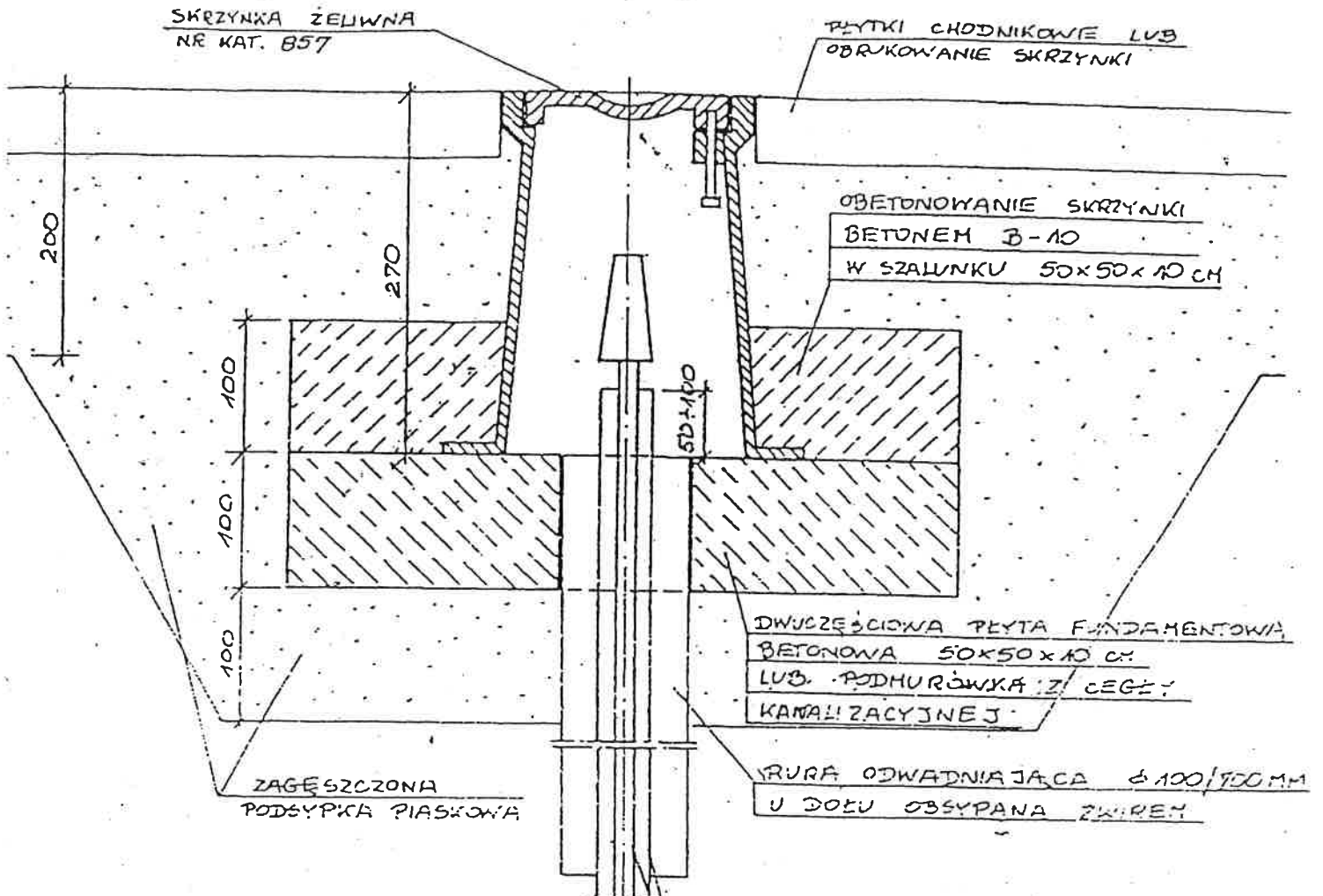

Wzrostki: mgr inż. Krzysztof Brzuchajewski
Upoważnienia biuro: Urząd Miejski w Żyrardowie
oraz do kierowania robotami budowlanymi bez ograniczeń
w specjalności instalacyjnej w zakresie sieci, instalacji i
urządzeń wodociągowych, kanalizacyjnych, ciepłowniczych,
wentylacyjnych i gazowych

SKRZYŃKA ULICZNA OBUDOWA
ZASUWY
rys. inż. KRZYSZTOF BRZUCHAJEWSKI
specj. instalacje i urządzenia sanitarne
uprawn. bud. nr 43/80 i 89/88/Sk-ce
95-100 Skiermiewice, ul. Felksów 38A
tel./fax (46) 853-07-65; 806.912.127

36

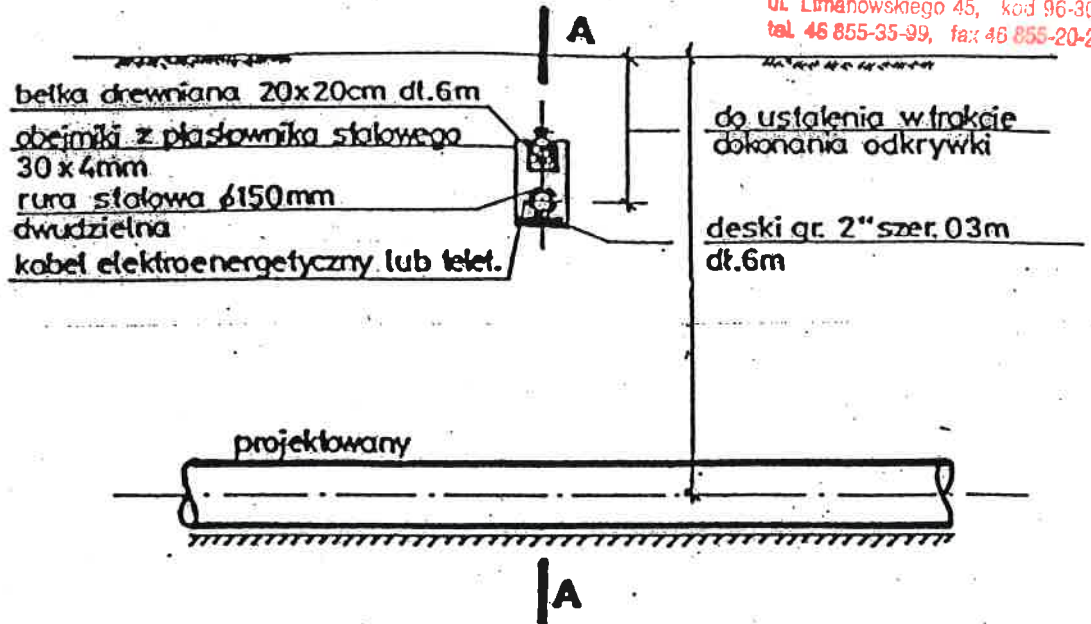

UWAGA: Pokazane na rysunku rozwiązanie stosować należy dla 1 lub 2 kabli. Do większej ilości kabli elektroenergetycznych lub telekomunikacyjnych zastosować podwójne deski i belki. Zamienne stosować belkę żelbetową.

PRZEKRÓJ A - A

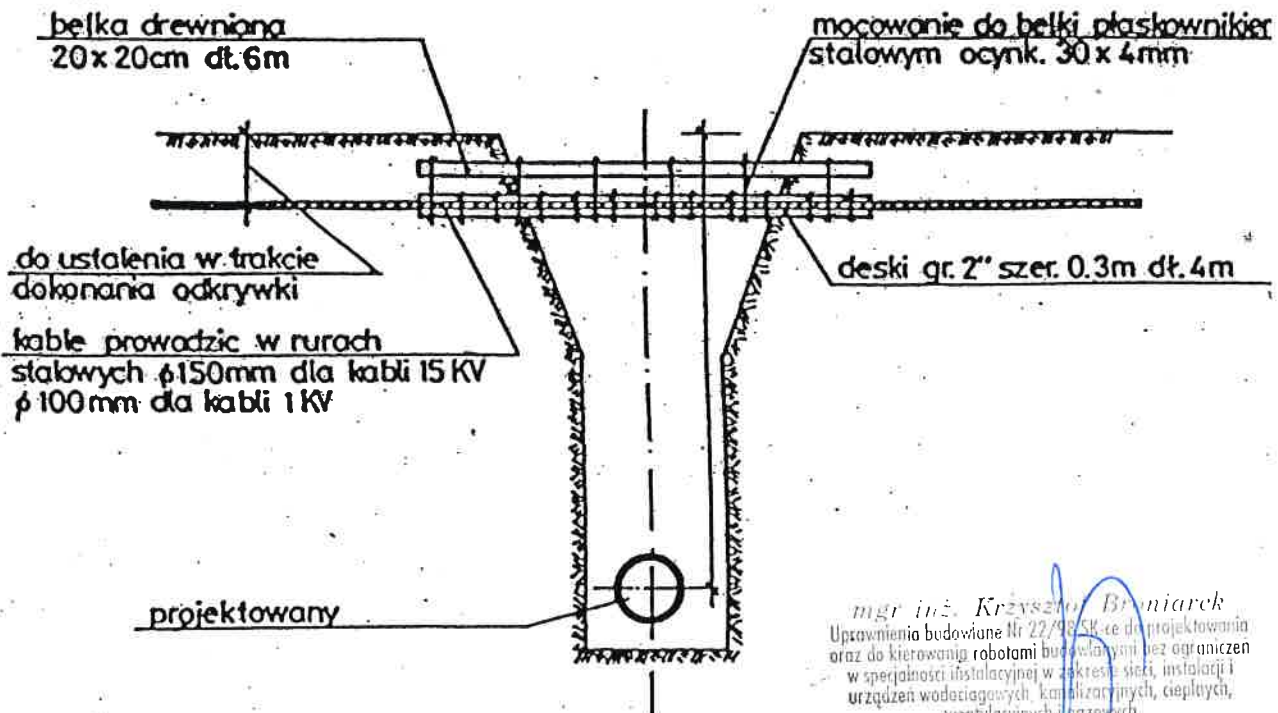

ZABEZPIECZENIE KABLI ELEKTRYCZNYCH I TELEK. NA SKRZYZOWANIACH Z BUDOWANYM

JAN STANISŁAW JARECKI
specj. instalacje i urządzenia sanitarne
uprawn. bud. nr 43/80 i 89/88/Sk-ce
96-100 Skierniewice, ul. Feliksów 38a
tel. 608-912-127