

Szczegół wodospuustu

Z ceownika 160

Skala 1:10

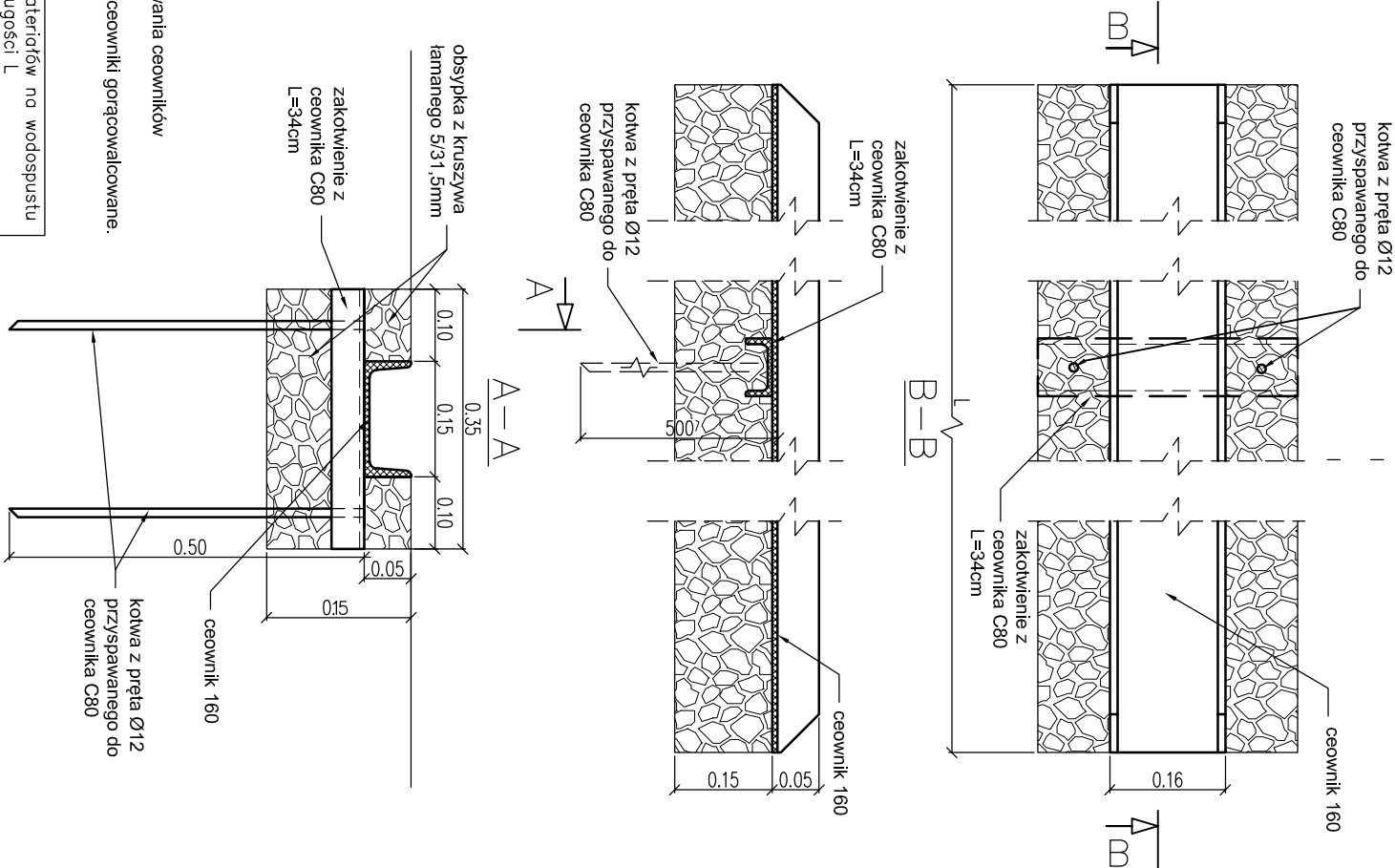

UWAGA:
Nie dopuszcza się stosowania ceowników ekonomicznych CE.
Dopuszczalne są jedynie ceowniki gorącowalcowane.

| Zestawienie ilości materiałów na wodospuustu o długości L | |
|---|-----------------------|
| Materiał | Ilość jednostka |
| Ceownik C160 | L m |
| Ceownik 80 | 1,44 m |
| Pręt Ø12 żebrowany | 4,0 m |
| Kruszywo łamane o frakcji do 31,5mm | 0,07xL m ³ |
| Bruk kamienny | 0,5 m ² |

WIDOK Z GÓRY

Skala 1:50

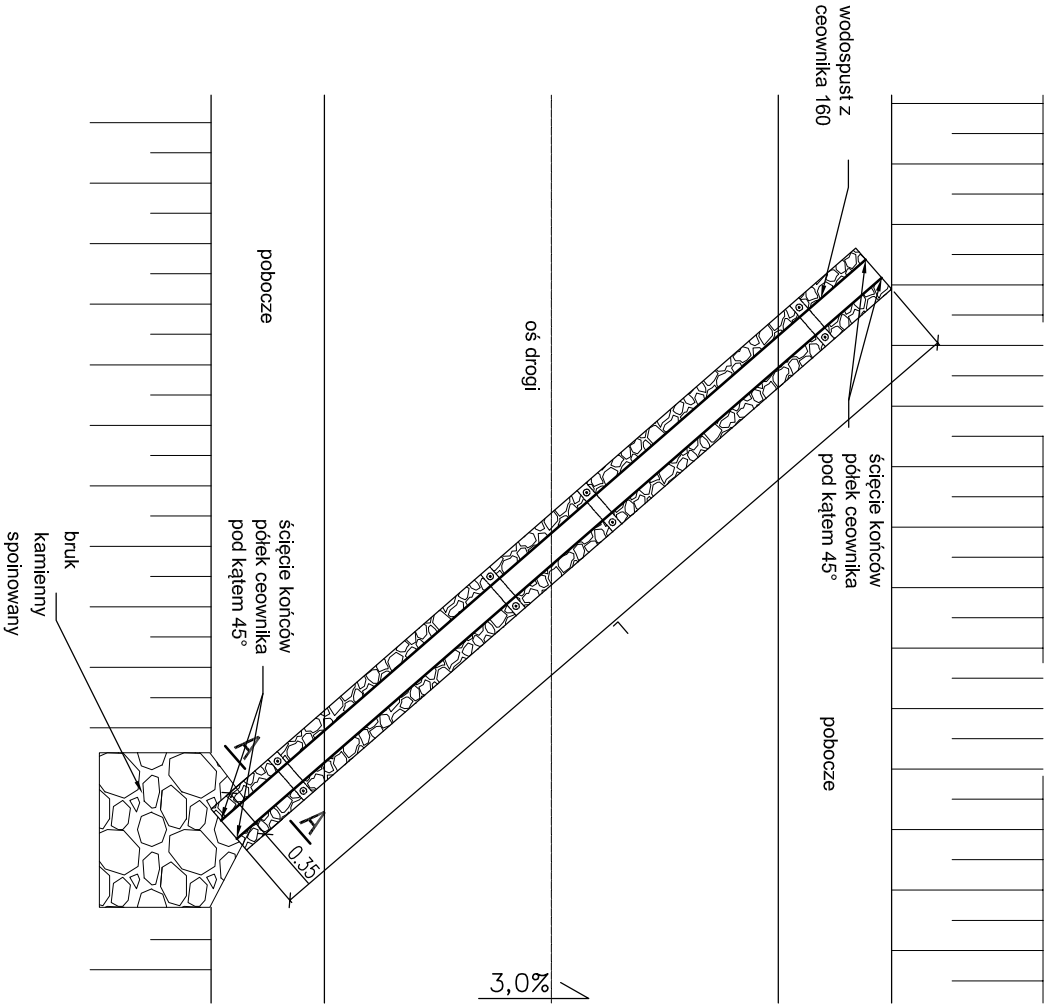

| | | | |
|---|---|-----------------------------|----------|
| SOLID ROADS Joanna Góra ul. Graniczna 58 38-300 Gorlice tel. 731 - 167 - 101 | Tytuł rys. Wodospust z ceownika | nr rys. | 4 |
| | | skala 1:10 , 1:50 | |
| Nazwa zamierzenia budowlanego | Remont drogi leśnej nr 33 w leśnictwie Matasów na odc. 0+000 km - 1+453 km | | |
| Nazwa obiektu bud. | droga leśna | | |
| Projektant | mgr inż. Tomasz Passoń | | Podpis: |
| Nr uprawnień bud. | PDK/0199/PWOD/14 | | |
| Data sporządzenia | czerwiec 2023r. | | |