MAPA DO CELÓW PROJEKTOWYCH arkusz 1 (2)

Oznaczenia kancelaryjne zgłoszonej pracy geodezyjnej (KERG)		Nr Rob. Wyk.: 477/2023 KERG: GKN.I.6642.6.2117.2023
MIEJSCOWOŚĆ		KAMIONKA NOWA, DRAHLE
Jednostka ewidencyjna	identyfikator	201108_5
	nazwa	SOKÓŁKA – obszar wiejski
Obręb ewidencyjny	identyfikator	201108_5.0017, 201108_5.0006
	nazwa	KAMIONKA NOWA, DRAHLE
SKALA MAPY		1:500
Nazwa układu współrzędnych	prostokątnych płaskich	Ukł. 2000
	wysokościowych	PL-EVRF2007-NH (Amsterdam)
Oznaczenie granic obszaru, który był przedmiotem aktualizacji - (mapa aktualna w zasięgu)		— — — — — — — -
Oznaczenie i informacje o służebnościach gruntowych mających wpływ na zagospodarowanie gruntów zlokalizowanych w granicach projektowanej inwestycji*		Mapa do celów projektowych bez ustaleń obciążeń służebnościami gruntowymi
Oznaczenie i symbol konturu użytku gruntowego, który nie jest ujawniony w bazie danych ewidencji gruntów i budynków		Brak
data opracowania mapy: 03.01.2024		ark. mapy zasadn.: 8.199.17.12.3.1, 8.199.17.12.3.3, 8.199.17.12.3.4

INFORMACJA O PUNKTACH OSNOWY PODSTAWOWEJ I SZCZEGÓŁOWEJ W GRANICACH OPRACOWANIA

Nr punktu - **1673-1100-P**	Słupek betonowy

Geo-Inwest USŁUGI GEODEZYJNE WYCENA NIERUCHOMOŚCI mgr inż. Łukasz Moździerski Os. Centrum 17 16-100 Sokółka	*Geodeta Uprawniony* *mgr inż. Łukasz Moździerski* *Nr upr. 20428*
NAZWA / imię i nazwisko Wykonawcy data i podpis osoby reprezentującej WYKONAWCĘ	Imię i nazwisko nr uprawnień oraz data i podpis geodety uprawnionego który opracował mapę

Poza wykazanymi na niniejszej mapie urządzeniami podziemnymi nie wyklucza się istnienia w terenie urządzeń podziemnych , dla których brak było informacji branżowych i nie zostały odnalezione w terenie.

SZKIC ORIENTACJI

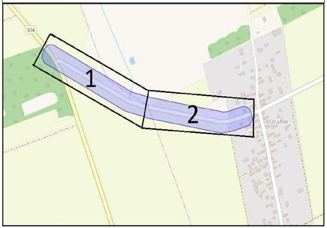
674
1
2
Drahle

Poświadczam, że niniejszy dokument został opracowany w wyniku prac geodezyjnych i kartograficznych, których rezultaty zawiera operat techniczny pozytywnie zweryfikowany. Jednocześnie informuję, że jestem świadomy odpowiedzialności karnej za złożenie fałszywego oświadczenia.

Identyfikator zgłoszenia prac geodezyjnych	*GKN-I.6642.6.2117.2023*
Organ służby geodezyjnej, który otrzymał zgłoszenie	Starosta Sokólski
Wykonawca prac geodezyjnych	*GEO-INWEST Łukasz Moździerski* *Osiedle Centrum 17, 16-100 Sokółka*
Nr oraz data sporządzenia dokumentu zawierającego wynik pozytywnej weryfikacji	*data: 15.01.2021* *GKN-I.6642.6.2117.2023_1*
Imię i nazwisko oraz nr uprawnień zawodowych kierownika prac	*mgr inż. Łukasz Moździerski* *20428 zak. 1*

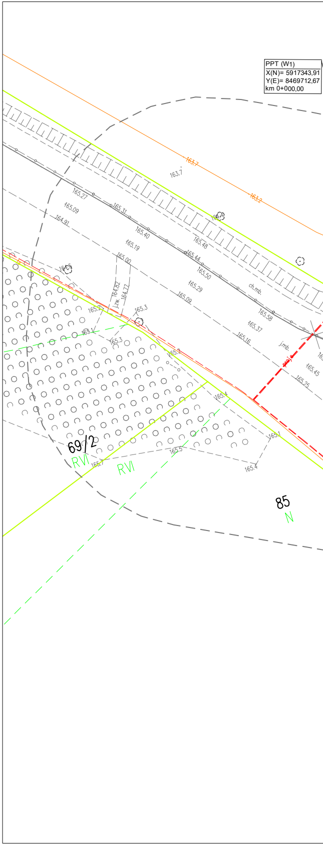
PPT (W1)
X(N)= 5917343,91
Y(E)= 8469712,67
km 0+000,00
163.7
163.2
165.27
165.09
164.91
165.31
165.40
165.19
165.48
165.00
165.44
165.50
165.29
165.09
ch.mb.
164.82
j.zw.
164.77
165.2
165.3
165.58
165.37
165.16
165.1
165.3
j.mb.
proj.
165.2
165.45
165.25
165.4
165.1
69/2
RVI
165.7
165.5
RVI
165.4
85
N

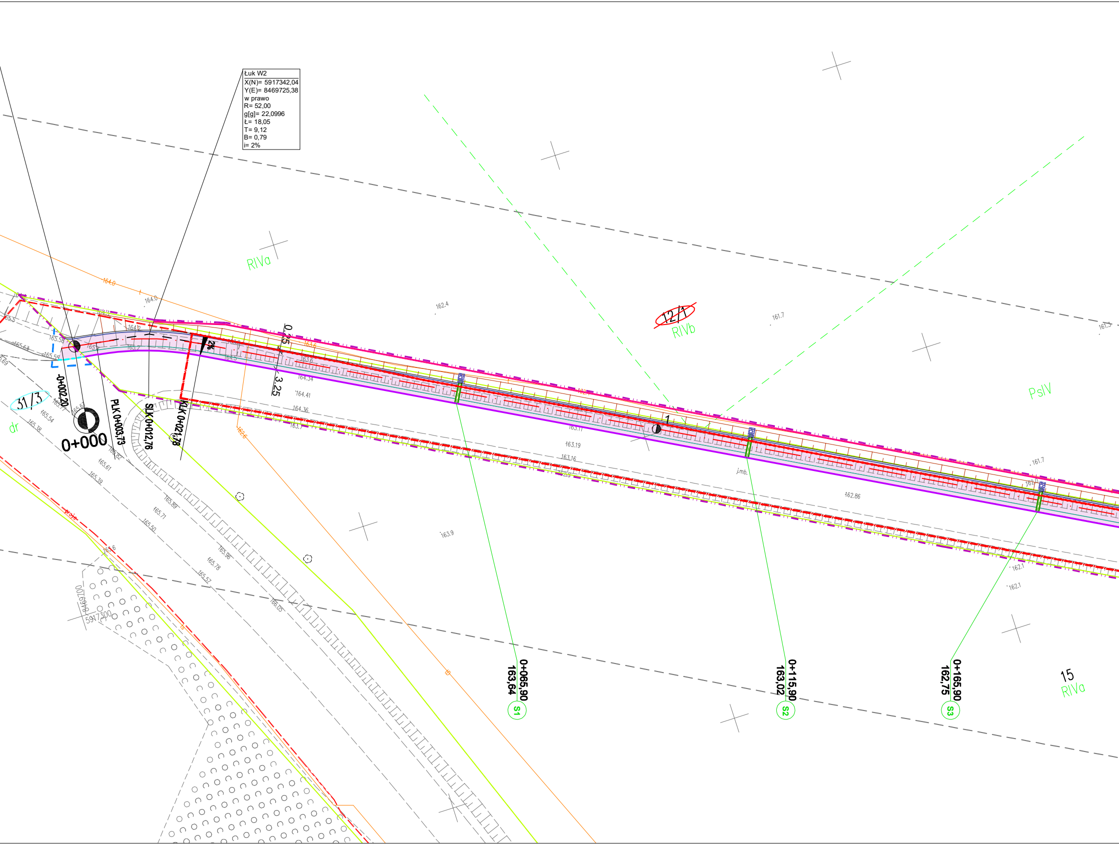
Łuk W2
X(N)= 5917342,04
Y(E)= 8469725,38
w prawo
R= 52,00
g[g]= 22,0996
Ł= 18,05
T= 9,12
B= 0,79
i= 2%
RIVa
12/1
RIVb
PsIV
31/3
dr
15
RIVa
0+000
-0+002,20
PLK 0+003,73
SLK 0+012,76
KLK 0+021,78
2%
0,25
3,25
1
164.0
164.0
164.2
165.58
165.63
165.55
165.2
165.54
165.38
165.61
165.39
165.82
165.89
165.71
165.50
165.96
165.78
165.57
166.05
164.34
164.41
164.36
163.7
163.6
163.6
164.5
162.6
162.4
161.7
161.3
163.11
163.19
163.16
162.86
161.7
162.1
162.1
163.9
j.mb.
5917300
8469700
0+065,90
163,64
S1
0+115,90
163,02
S2
0+165,90
162,75
S3

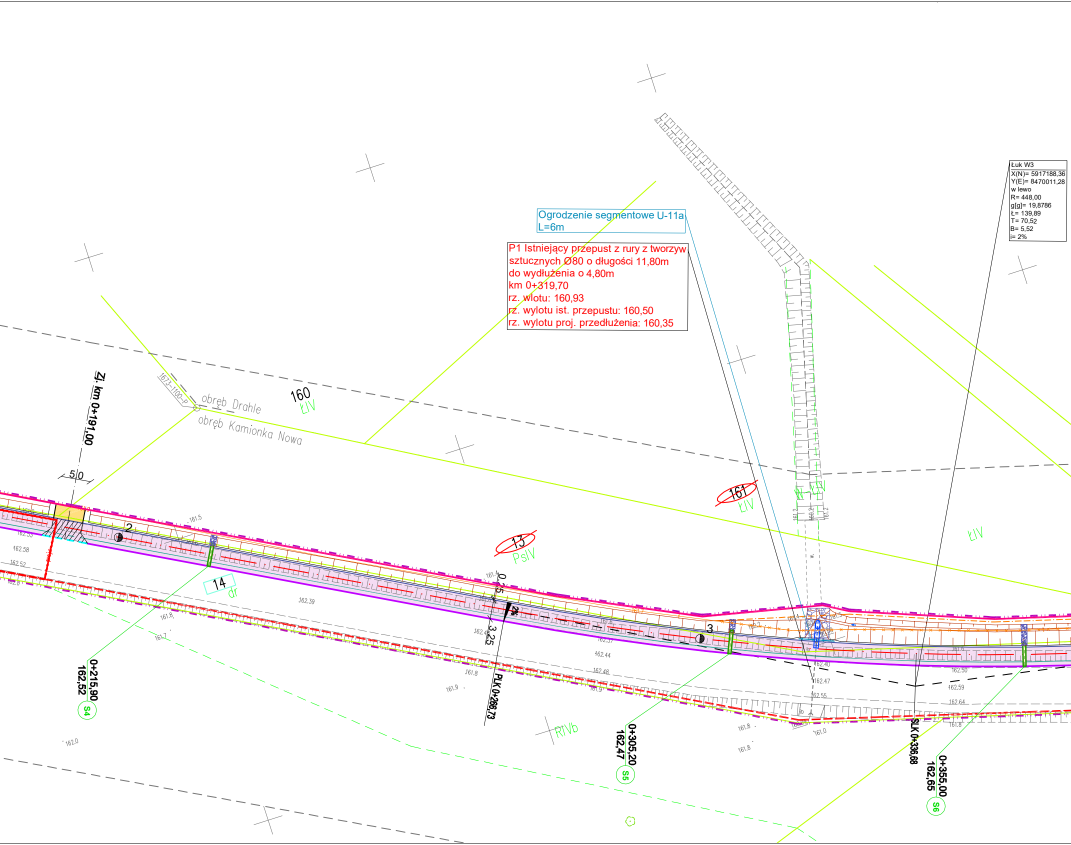

Ogrodzenie segmentowe U-11a
L=6m

P1 Istniejący przepust z rury z tworzyw
sztucznych Ø80 o długości 11,80m
do wydłużenia o 4,80m
km 0+319,70
rz. wlotu: 160,93
rz. wylotu ist. przepustu: 160,50
rz. wylotu proj. przedłużenia: 160,35

Łuk W3
X(N)= 5917188,36
Y(E)= 8470011,28
w lewo
R= 448,00
g[g]= 19,8786
Ł= 139,89
T= 70,52
B= 5,52
i= 2%

Zl. km 0+191,00
5,0
167/3-1100-P
obręb Drahle
obręb Kamionka Nowa
160
ŁIV
161
ŁIV
W
ŁIV
ŁIV
13
PsIV
14
dr
2
3
0,25
2%
3,25
PLK 0+266,73
SLK 0+336,68
0+215,90
162,52
S4
0+305,20
162,47
S5
0+355,00
162,65
S6
RIVb
161.5
162.58
162.52
162.55
162.39
161.8
161.7
161.9
162.44
162.48
162.37
162.40
162.47
162.55
162.50
162.59
162.64
161.8
161.0
162.0

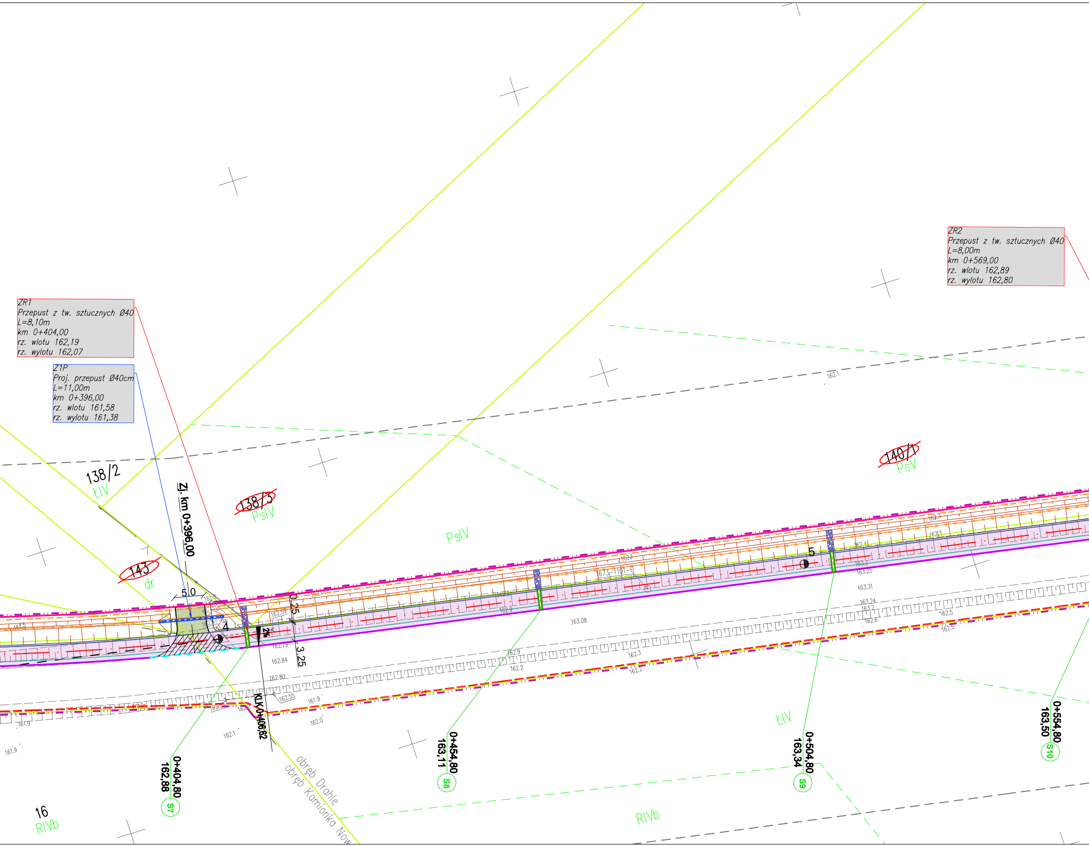
ZR1
Przepust z tw. sztucznych Ø40
L=8,10m
km 0+404,00
rz. wlotu 162,19
rz. wylotu 162,07
Z1P
Proj. przepust Ø40cm
L=11,00m
km 0+396,00
rz. wlotu 161,58
rz. wylotu 161,38
ZR2
Przepust z tw. sztucznych Ø40
L=8,00m
km 0+569,00
rz. wlotu 162,89
rz. wylotu 162,80
138/2
ŁIV
~~138/3~~
PsIV
PsIV
~~140/1~~
PsV
~~143~~
dr
Zj. km 0+396,00
5.0
4
2%
0.25
3.25
5
KLK 0+406,62
obręb Drahle
obręb Kamionka Now
0+404,80
162,88
S7
0+454,80
163,11
S8
0+504,80
163,34
S9
0+554,80
163,50
S10
ŁIV
RIVb
16
RIVb
162.1
163.08
162.84
162.80
162.79
162.55
161.9
162.0
162.1
161.9
161.9
162.9
162.2
162.3
162.2
162.5
162.5
162.6
163.24
163.2
163.31
163.25
163.2
162.4
1673_1101-P

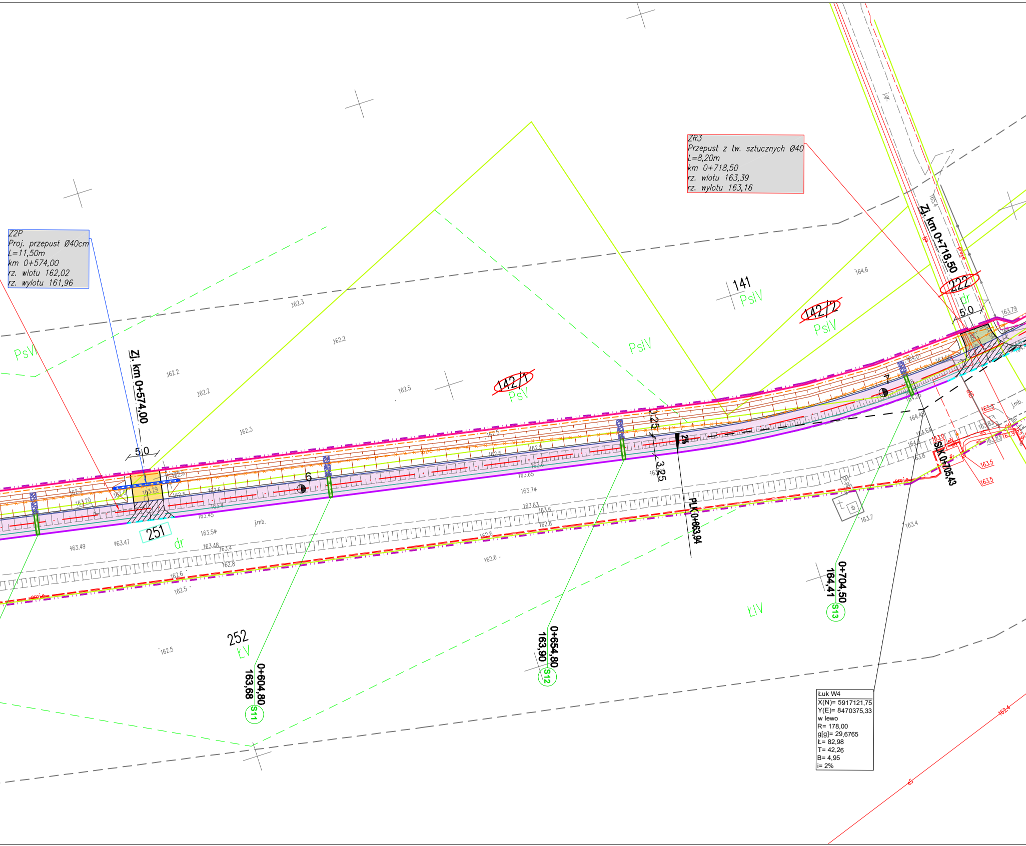

Z2P
Proj. przepust Ø40cm
L=11,50m
km 0+574,00
rz. wlotu 162,02
rz. wylotu 161,96

ZR3
Przepust z tw. sztucznych Ø40
L=8,20m
km 0+718,50
rz. wlotu 163,39
rz. wylotu 163,16

Łuk W4
X(N)= 5917121,75
Y(E)= 8470375,33
w lewo
R= 178,00
g[g]= 29,6765
Ł= 82,98
T= 42,26
B= 4,95
i= 2%

Zj. km 0+574,00
5.0
Zj. km 0+718,50
5.0
222
dr
141
PsIV
142/2
PsIV
142/1
PsV
PsIV
PsVI
251
dr
252
ŁV
ŁIV
6
7
0,25
3,25
2%
PLK 0+663,94
SŁK 0+705,43
0+604,80
163,68
S11
0+654,80
163,90
S12
0+704,50
164,41
S13
162.3
162.2
162.2
162.2
162.3
162.5
164.6
163.79
163.49
163.47
163.54
163.48
163.4
162.8
162.6
162.5
162.5
163.74
163.63
163.6
162.8
162.6
162.6
163.45
163.7
163.4
163.5
163.5
163.3
162.4
j.mb.
j.mb.
j.gr.

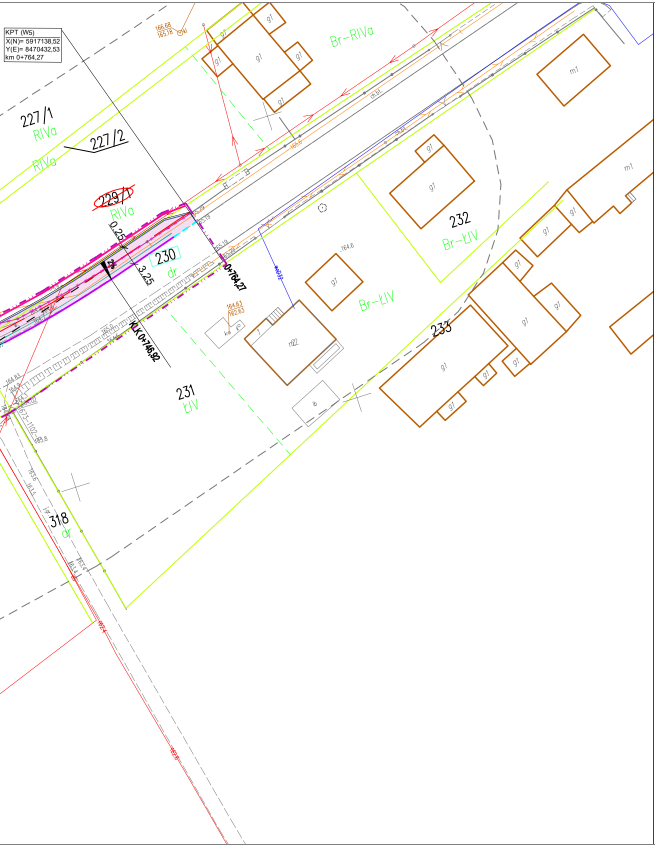
KPT (W5)
X(N)= 5917138,52
Y(E)= 8470432,53
km 0+764,27
166.68
165.18
kl
Br-RIVa
227/1
RIVa
227/2
RIVa
229/1
RIVa
0,25
2%
3,25
230
dr
0+764,27
KLK 0+746,92
ch.bt.
164.6
164.63
162.63
g1
m1
m22
232
Br-ŁIV
Br-ŁIV
233
231
ŁIV
318
dr

LEGENDA:

PROJEKTOWANE:

- nawierzchnia asfaltowa na ścieżce pieszo-rowerowej
- nawierzchnia asfaltowa na zjazdach
- nawierzchnia żwirowa na zjazdach
- nawierzchnia z płyt chodnikowych 50x50x7cm
- wzmocnienie konstrukcji ścieżki pieszo-rowerowej w obrębie zjazdu
- umocnienie brukowcem na podsypce
- krawędź jezdni
- krawędź pobocza
- krawężnik betonowy 15x30cm h+12cm
- krawężnik betonowy najazdowy 15x22cm h+3cm/h+0cm
- obrzeże betonowe 8x30cm
- proj. przepust
- kierunek spływu wody
- likw. ogrodzenie
- proj. ogrodzenie segmentowe U-11a
- likw. sieć telekomunikacyjna
- proj. sieć telekomunikacyjna
- likw. sieć energetyczna
- proj. sieć energetyczna
- proj. ścieki podchodnikowe
- zakres opracowania
- linia zajęć związana z ograniczeniami sposobu korzystania z nieruchomości
- proj. linia ZRID

14 - działki, na których zlokalizowana jest inwestycja

~~12/1~~ - działki do podziału

31/3 - działki związane z ograniczonym sposobem korzystanie z nieruchomości

ISTNIEJĄCE:

- istn. granica pasa drogowego/granica działek
- istn. sieć wodociągowa
- istn. sieć energetyczna
- istn. sieć telekomunikacyjna
- istn. sieć kanalizacji
- istn. sieć gazowa
- istn. linia napowietrzna energetyczna niskiego napięcia

Adres obiektu	woj. podlaskie Gmina Sokółka m. Drahle			DROMOBUD
Stadium	PROJEKT WYKONAWCZY			
Nazwa projektu	Budowa drogi pieszo - rowerowej w ciągu drogi powiatowej Nr 1269B w miejscowości Drahle			
Branża	DROGOWA		Skala 1:500	
Tytuł rysunku	Plan sytuacyjny		Data 22.01.2024	Rys. nr/ark. 2/1
Funkcja	Imię i Nazwisko	Specjalność	Nr uprawnień	Podpis
Projektant	mgr inż. Piotr Dobrzyński	DROGOWA	PDL/0035/POOD/13 (do projektowania bez ograniczeń w specjalności drogowej)	
Współpraca	mgr inż. Rafał Łukaszewicz		-	
Sprawdzający	dr inż. Piotr Żabicki		PDL/0031/POOD/11 (do projektowania bez ograniczeń w specjalności drogowej)	P Żabicki