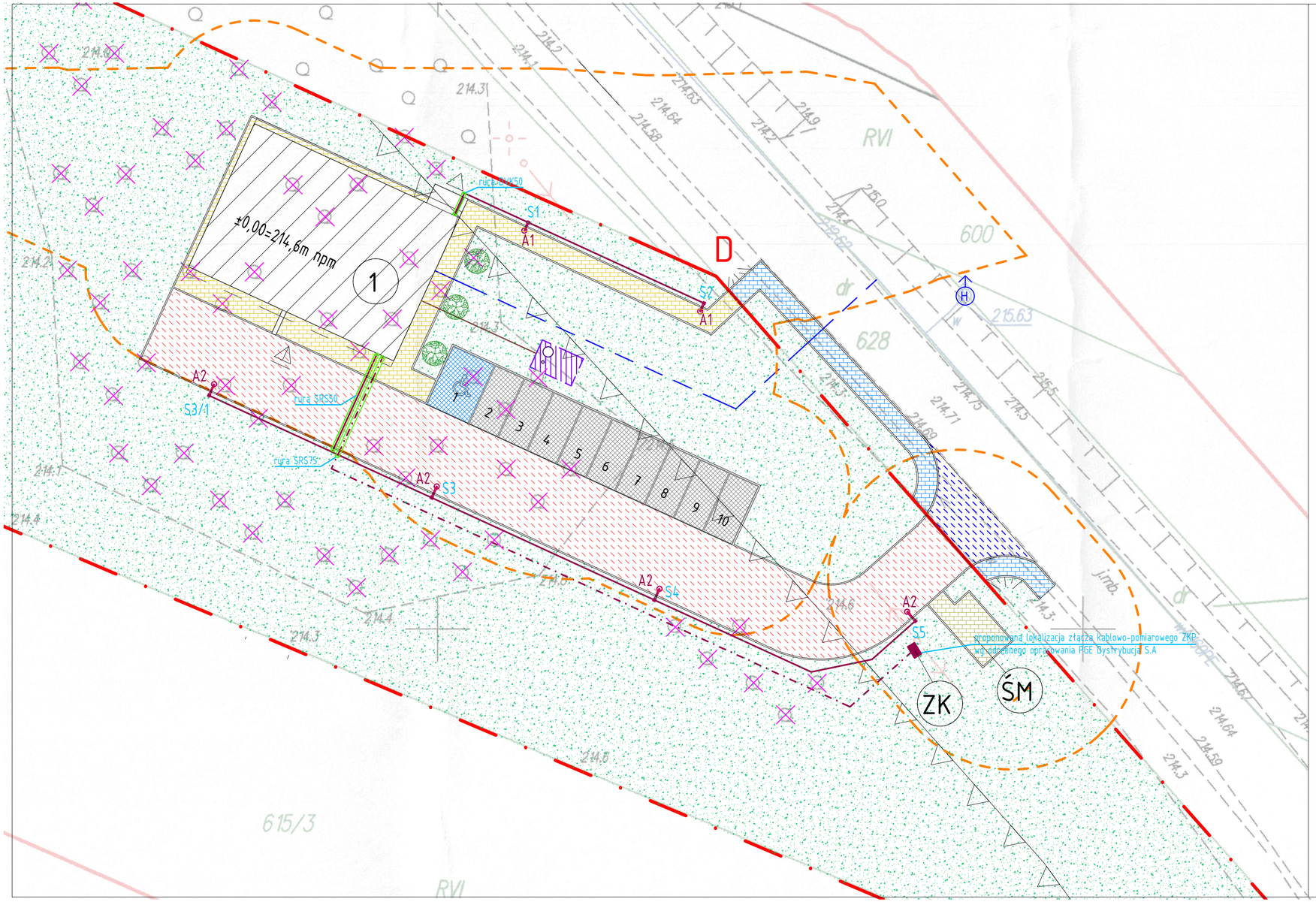

- proj. wlz YKY4x16mm2 + Fe/Zn25x4 reacji ZKP do TB
- proj. kabel oświetlenia zewnętrznego YKY3x4mm2 + Fe/Zn25x4

A1 - proj. słup oświetleniowy o wysokości 3m
oprawa oświetleniowa zewnętrzna IP66, 1750lm 14W 3500K

A2 - proj. słup oświetleniowy o wysokości 6m z wysięgnikiem o kącie nachylenia 15°
oprawa oświetleniowa zewnętrzna IP66, 4050lm 28W 4000K

ZAGOSPODAROWANIE TERENU TRASY PROWADZENIA KABLI SKALA 1:250

UWAGA:

1. Niniejszy rysunek stanowi integralną część projektu budowlanego i należy rozpatrywać go łącznie z opisem technicznym.
2. Wszelkie przyjęte w fazie realizacji zamienne rozwiązania techniczne i technologiczne należy bezwzględnie konsultować i zatwierdzić z autorem niniejszego opracowania.

NR REWIZJI	TREŚĆ	DATA	PODPIS

JEDNOSTKA PROJEKTOWA

monopi studio
PRACOWNIA ARCHITEKTONICZNA

MONOPI STUDIO ROBERT SENDKOWSKI
Klonów 48A, 26-140 Łączna
T: 41 242 87 17
E: studio@monopi.pl W: www.monopi.pl

INWESTOR

GMINA WŁOSZCZOWA
ul. Partyzantów 14, 29-100 Włoszczowa

NAZWA INWESTYCJI

BUDOWA BUDYNKU ŚWIETLICY WIEJSKIEJ WRAZ Z NIEZBĘDNĄ INFRASTRUKTURĄ TECHNICZNĄ

LOKALIZACJA	DZIAŁKA NR
Gościencin, gm. Włoszczowa	606

ZESPÓŁ AUTORSKI		NR UPRAWNIEŃ	PODPIS
PROJEKTOWAŁ	mgr inż. Marek Alf	SWK/0096/PWOE/14	
SPRAWDZIŁ	mgr inż. Jarosław Kolera	KI-214/93	
OPRACOWAŁ	mgr inż. Iwona Sito		

STADIUM	SPECJALNOŚĆ/BRANŻA	ARKUSZ	REWIZJA
PROJEKT TECHNICZNY	INSTALACJE ELEKTRYCZNE	600 x 297	00

TYTUŁ RYSUNKU	DATA	NR RYSUNKU
ZAGOSPODAROWANIE TERENU- TRASY PROWADZENIA KABLI	12.2021	E-00
	SKALA 1 : 250	

NINIEJSZA DOKUMENTACJA ANI ŻADNA JEJ CZĘŚĆ NIE MOŻE BYĆ KOPIOWANA LUB ROZPOWSZECHNIANA BEZ PISEMNEJ ZGODY WŁAŚCICIELA PRAW AUTORSKICH : PRACOWNI ARCHITEKTONICZNEJ MONOPI STUDIO ROBERT SENDKOWSKI.