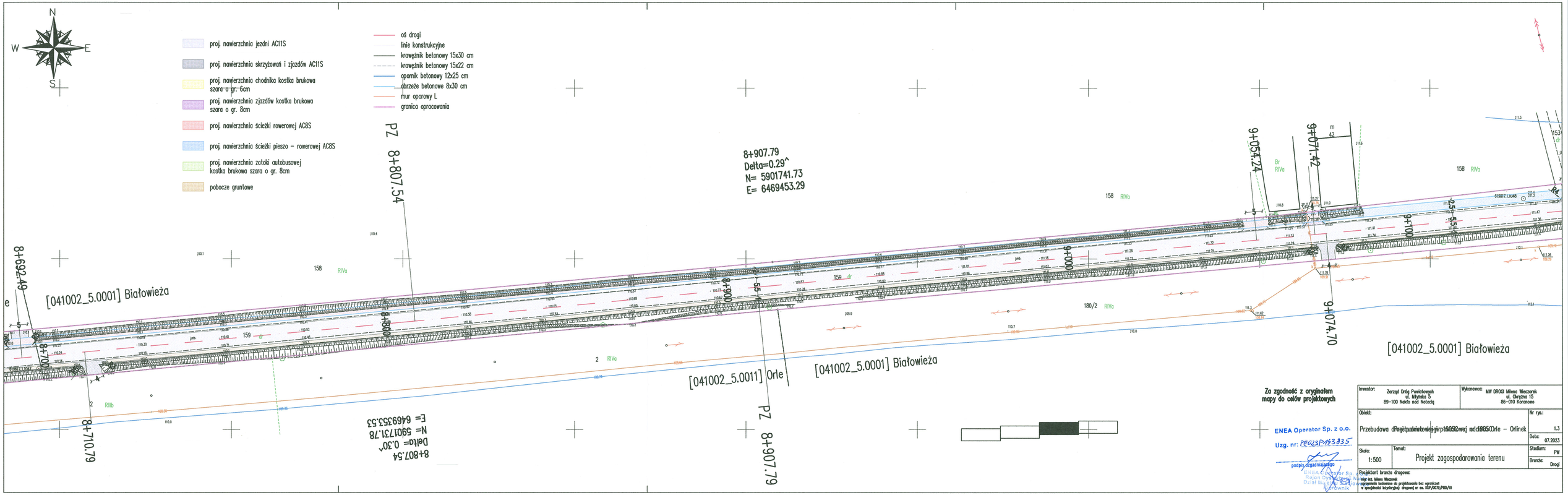
N
W
E
S
proj. nawierzchnia jezdni AC11S
proj. nawierzchnia skrzyżowań i zjazdów AC11S
proj. nawierzchnia chodnika kostka brukowa szara o gr. 6cm
proj. nawierzchnia zjazdów kostka brukowa szara o gr. 8cm
proj. nawierzchnia ścieżki rowerowej AC8S
proj. nawierzchnia ścieżki pieszo - rowerowej AC8S
proj. nawierzchnia zatoki autobusowej kostka brukowa szara o gr. 8cm
pobocze gruntowe
oś drogi
linie konstrukcyjne
krawężnik betonowy 15x30 cm
krawężnik betonowy 15x22 cm
opornik betonowy 12x25 cm
obrzeże betonowe 8x30 cm
mur oporowy L
granica opracowania
PZ 8+807.54
8+907.79
Delta=0.29^
N= 5901741.73
E= 6469453.29
8+692.49
[041002_5.0001] Białowieża
[041002_5.0011] Orle
[041002_5.0001] Białowieża
[041002_5.0001] Białowieża
8+710.79
8+807.54
Delta= 0.30^
N= 5901731.78
E= 6469353.53
PZ 8+907.79
9+054.24
9+071.42
9+074.70
158 RIVa
159 dr
180/2 RIVa
2 RIVa
2 RIIIb
Za zgodność z oryginałem mapy do celów projektowych
ENEA Operator Sp. z o.o.
Uzg. nr: PE023P143835
podpis uzgadniającego
ENEA Operator Sp. z o.o.
Rejon Dystrybucji Nowy Sącz
Dział Majątku Sieciowego
Piotr Łoś
Inwestor: Zarząd Dróg Powiatowych ul. Młyńska 5 89-100 Nakło nad Notecią
Wykonawca: MW DROGI Milena Wieczorek ul. Okrężna 15 86-010 Koronowo
Obiekt: Przebudowa drogi powiatowej nr 1805 Orle - Orlinek
Nr rys.: 1.3
Data: 07.2023
Skala: 1:500
Temat: Projekt zagospodarowania terenu
Stadium: PW
Branża: Drogi
Projektant branża drogowa:
mgr inż. Milena Wieczorek
uprawnienia budowlane do projektowania bez ograniczeń w specjalności inżynieryjnej drogowej nr ew. KLP/0079/POD/18