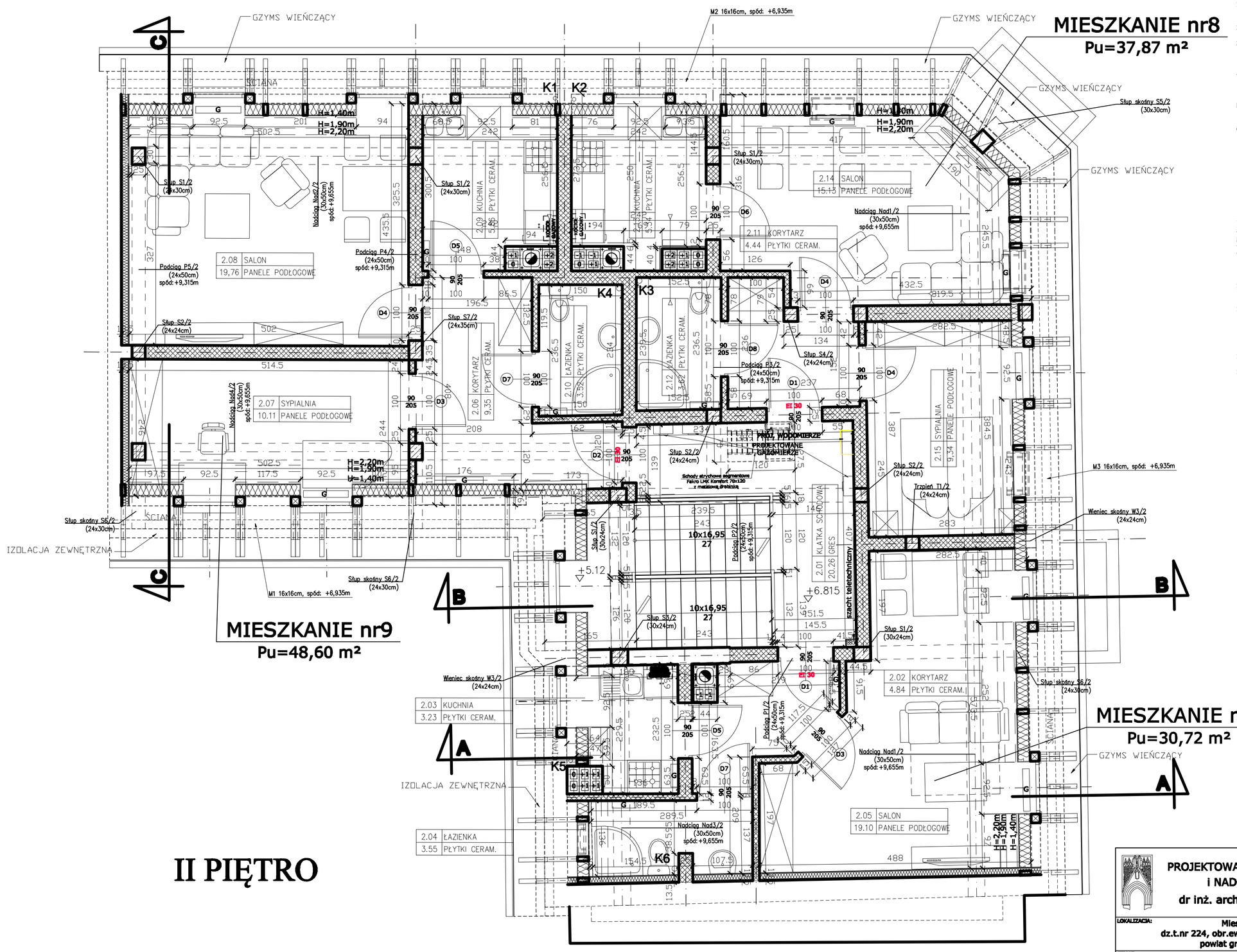

MIESZKANIE nr8
Pu=37,87 m²

1. Rysunki architektoniczne należy odczytywać w powiązaniu z odpowiednimi rysunkami branżowymi oraz opisami technicznymi.
2. Instalacje wykonać wg projektów odpowiednich branż instalacyjnych.
3. Na rysunkach architektonicznych lokalizacja urządzeń wentylacji i klimatyzacji zaznaczona jest orientacyjnie. Dokładną lokalizację należy przyjąć zgodnie z rysunkami odpowiednich branż.
4. Wszystkie wymiary podawane są w centymetrach, a rzędne w metrach. Powierzchnie podane w stanie surowym ze względu na sposób zliczania powierzchni przez program do komputerowego wspomagania projektowania CAD.
5. W wypadku zmiany lub różnicy między projektem, a stanem rzeczywistym w trakcie realizacji Wykonawca zobowiązany jest poinformować projektanta.
6. Kwestie nieokreślone bezpośrednio w dokumentacji rozstrzygają:
   - warunki techniczne wykonania i odbioru robót budowlano-montażowych (wg Ministra Budownictwa i Instytutu Techniki Budowlanej),
   - normy Polskiego Komitetu Normalizującego (PKN),
   - instrukcje, wytyczne, świadectwa dopuszczania, atesty Instytutu Techniki Budowlanej,
   - instrukcje, wytyczne i warunki techniczne producentów i dostawców materiałów budowlano-instalacyjnych,
   - przepisy techniczne instytucji kontrolujących jakość materiałów i wykonywanych robót,
7. Wszystkie wymiary sprawdzić i zweryfikować na budowie.
8. W przypadku jakichkolwiek wątpliwości dotyczących projektu należy skontaktować się z projektantem celem ich wyjaśnienia.
9. Dokumentacja chroniona jest prawem autorskim (Ustawa z dnia 4 lutego 1994 Dz. U. z 2000 r. Nr 80, poz. 904). Wszelkie proponowane zmiany dokumentacji części architektonicznej należy uzgodnić z projektantem.
10. Dopuszcza się zastosowanie materiałów o cechach nie gorszych jakościowo i technicznie od wskazanych w projekcie.
11. Brak wskazania na rysunku technicznym elementu, którego zastosowanie wynika ze znanych lub powszechnie przyjętych rozwiązań w zakresie sztuki budowlanej nie zwalnia wykonawcy z konieczności skalkulowania i zastosowania takiego elementu w porozumieniu z inwestorem a także z projektantem i za jego zgodą.
12. W przypadku jakiejkolwiek rozbieżności w dokumentacji należy konsultować się z projektantem.
13. Celem niniejszego opracowania jest uzyskanie pozwolenia na budowę. Realizacja winna być poprzedzona opracowaniem Projektu Wykonawczego.

LEGENDA

- ŚCIANY ZEWNĘTRZNE DO ZACHOWANIA
- ŚCIANY ZEWNĘTRZNE DO WYBURZENIA
- ŚCIANY PROJEKTOWANE
- G PROJ. GRZEJNIKI PANELOWE

PROJEKTOWANIE ARCHITEKTONICZNE i NADZÓR BUDOWLANY
dr inż. arch. MACIEJ PŁOTKOWIAK

LOKALIZACJA:	Mieszkowice, ul. Słowackiego 1, dz.t.nr 224, obr.ewid. Mieszkowice 0004, gmina Mieszkowice, powiat gryfiński, woj. zachodniopomorskie		
TEMAT OPRAC.:	Odbudowa zabytkowego budynku mieszkalnego w Mieszkowicach przy ul. Słowackiego 1		NR RYS.: 5
TREŚĆ RYSUNKU:	RZUT II Piętra (PODDASZE)		
PROJEKTOWAŁ:	dr inż.arch. MACIEJ PŁOTKOWIAK upr. nr 169/Sz/90	BRANŻA: ARCHITEKTURA	DATA: październik 2019 r.
SPRAWDZIŁA:	mgr inż.arch. MONIKA KORZENIEWICZ upr. nr 11/ZPOIA/KHKK/2018	FAZA: PROJEKT BUDOWLANY	SKALA: 1:50
INWESTOR:	GMINA MIESZKOWICE 74-400 MIESZKOWICE ul. Chopina 1		