woj. konińskie gm. Ślesin

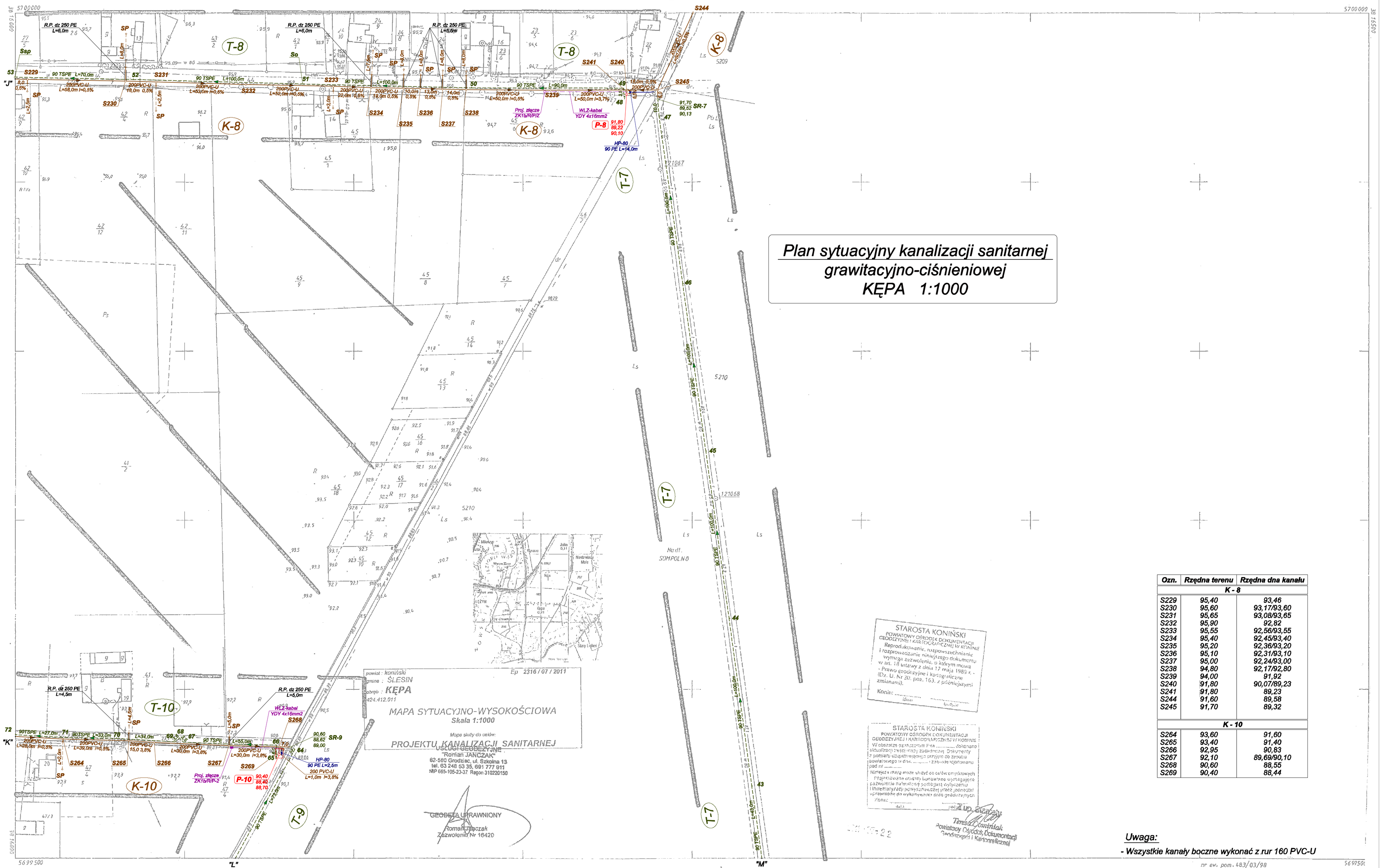

Plan sytuacyjny kanalizacji sanitarnej grawitacyjno-ciśnieniowej KĘPA 1:1000

Ozn.	Rzędna terenu	Rzędna dna kanału
K - 8		
S229	95,40	93,46
S230	95,60	93,17/93,60
S231	95,65	93,08/93,65
S232	95,90	92,82
S233	95,55	92,56/93,55
S234	95,40	92,45/93,40
S235	95,20	92,36/93,20
S236	95,10	92,31/93,10
S237	95,00	92,24/93,00
S238	94,80	92,17/92,80
S239	94,00	91,92
S240	91,80	90,07/89,23
S241	91,80	89,23
S244	91,60	89,58
S245	91,70	89,32
K - 10		
S264	93,60	91,60
S265	93,40	91,40
S266	92,95	90,83
S267	92,10	89,69/90,10
S268	90,60	88,55
S269	90,40	88,44

STAROSTA KONIŃSKI
POWIATOWY OŚRODEK DOKUMENTACJI GEODEZYJNEJ I KARTOGRAFICZNEJ W KONINIE
Reprodukowanie, rozpowszechnianie i rozprowadzanie niniejszego dokumentu wymaga zezwolenia, o którym mowa w art. 18 ustawy z dnia 17 maja 1989 r. - Prawo geodezyjne i kartograficzne (Dz. U. Nr 30, poz. 163, z późniejszymi zmianami).
Konin: ..... (data) ..... (podpis)

STAROSTA KONIŃSKI
POWIATOWY OŚRODEK DOKUMENTACJI GEODEZYJNEJ I KARTOGRAFICZNEJ W KONINIE
W obszarze opracowania Pnia ..... dokonano aktualizacji treści mapy zasadniczej. Dokumenty z pomiaru uzupełniającego przyjęto do zasobu powiatowego w dniu ..... i zasób ten oznaczono pod nr .....
Niniejsza mapa może służyć do celów orientacyjnych. Przejmowanie danych wektorowych wymagające pozwolenia właściciela sporządzającego wyrysowaną i inwentaryzacji powykonawczej przez jednostki uprawnione do wykonywania prac geodezyjnych.
Konin: ..... (data) ..... (podpis)
z up. Starosty
Teresa Cymlintak
Powiatowy Ośrodek Dokumentacji Geodezyjnej i Kartograficznej

powiat : koniński
gmina : ŚLESIN
obręb : KĘPA
424.412.011
Ep 2316 / 07 / 2011
MAPA SYTUACYJNO-WYSOKOŚCIOWA
Skala 1:1000
Mapa służy do celów:
PROJEKTU KANALIZACJI SANITARNEJ
USŁUGI GEODEZYJNE
"Roman JANCZAK"
62-580 Grodziec, ul. Szkolna 13
tel. 63 248 63 35, 691 777 911
NIP 665-105-23-37 Regon 310220150
GEODETA UPRAWNIONY
Roman Janczak
Zezwolenie Nr 16420

Uwaga:
- Wszystkie kanały boczne wykonać z rur 160 PVC-U

424.412.011
1 1000

MAPA SYTUACYJNO WYSOKOŚCIOWA
Założona w r. 1992 przez
HANDLOWO USŁUGOWĄ SPÓŁKĘ CYWILNĄ "MARS"
w Koninie

213
052
013
gm: Ślesin
ob: Kępa

nr ew. pom. 483/03/98
2941/11/99
421/01/2000

PROBUD
PRACOWNIA PROJEKTOWA
KALISZ Al.Wolności 12 tel.0-62-7643160
E-mail: zpu_probud@onet.pl

specjalność	imię i nazwisko	nr upr.	podpis
Inst. sanit.	Projektant: inż. Władysław Tulaza	UAN 8388/100/00	
Inst. sanit.	Projektant: Andrzej Błaszczyński	UAN 7342/89/93	
Inst. sanit.	Sprawdzający: inż. Tomasz Sampir	GT 8388/17/0/77	

TREŚĆ: Plan sytuacyjny kanalizacji sanitarnej grawit.-ciśnien.
OBIEKT: Budowa kanalizacji sanitarnej z przykanalikami
BRANŻA: Sanitarna
ADRES: KĘPA, gm. Ślesin
STADIUM: P.W.
SKALA: 1:1000
DATA: 06.14r.
NR RYSUNKU: 4