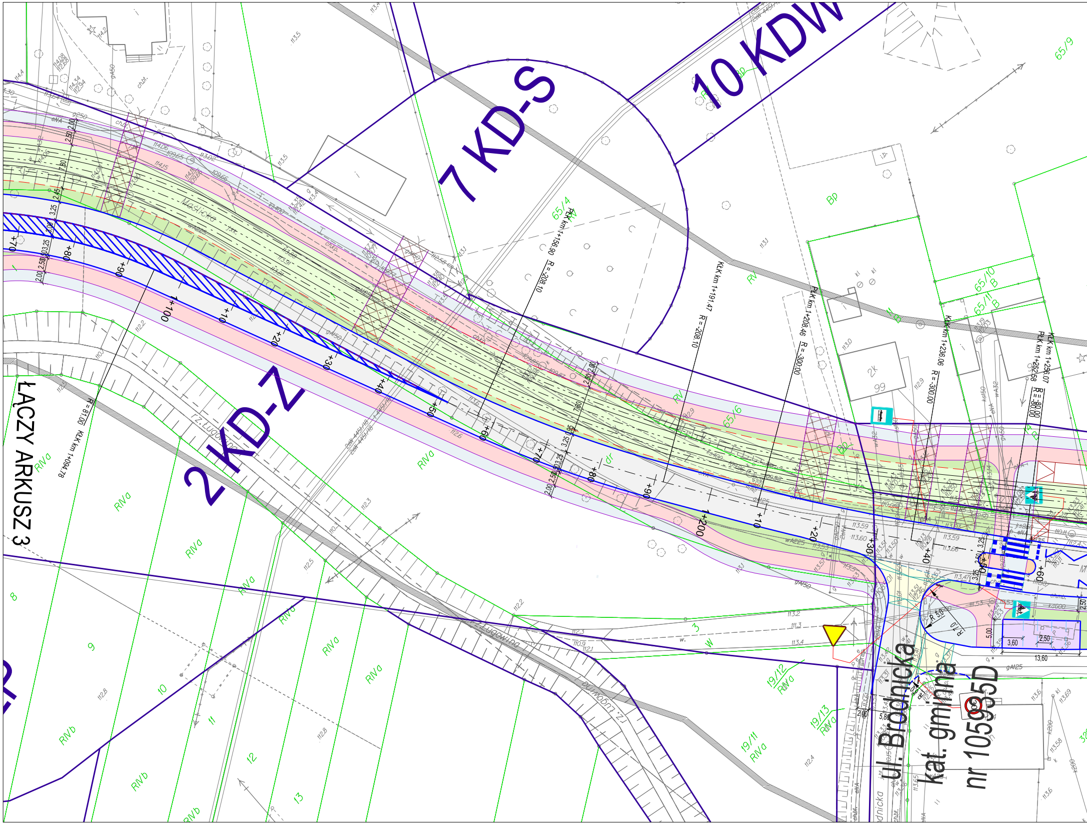
7 KD-S
10 KDW
2 KD-Z
ŁĄCZY ARKUSZ 3
ul. Brodnicka
kat. gminna
nr 105935D
PłK km 1+156.90
R = 208.10
KłK km 1+191.47
R = 208.10
PłK km 1+208.46
R = 300.00
KłK km 1+236.06
R = 300.00
PłK km 1+252.68
R = 80.00
KłK km 1+256.07
KłK km 1+094.78
R = 81.00
1+100
1+200
65/4
65/6
65/9
65/10
65/11
19/12
19/13
19/11
RV
RIVa
RIVb
Bp
B
Maślicka
R 5,0
R 10
3,60
2,50
13,60
5,00

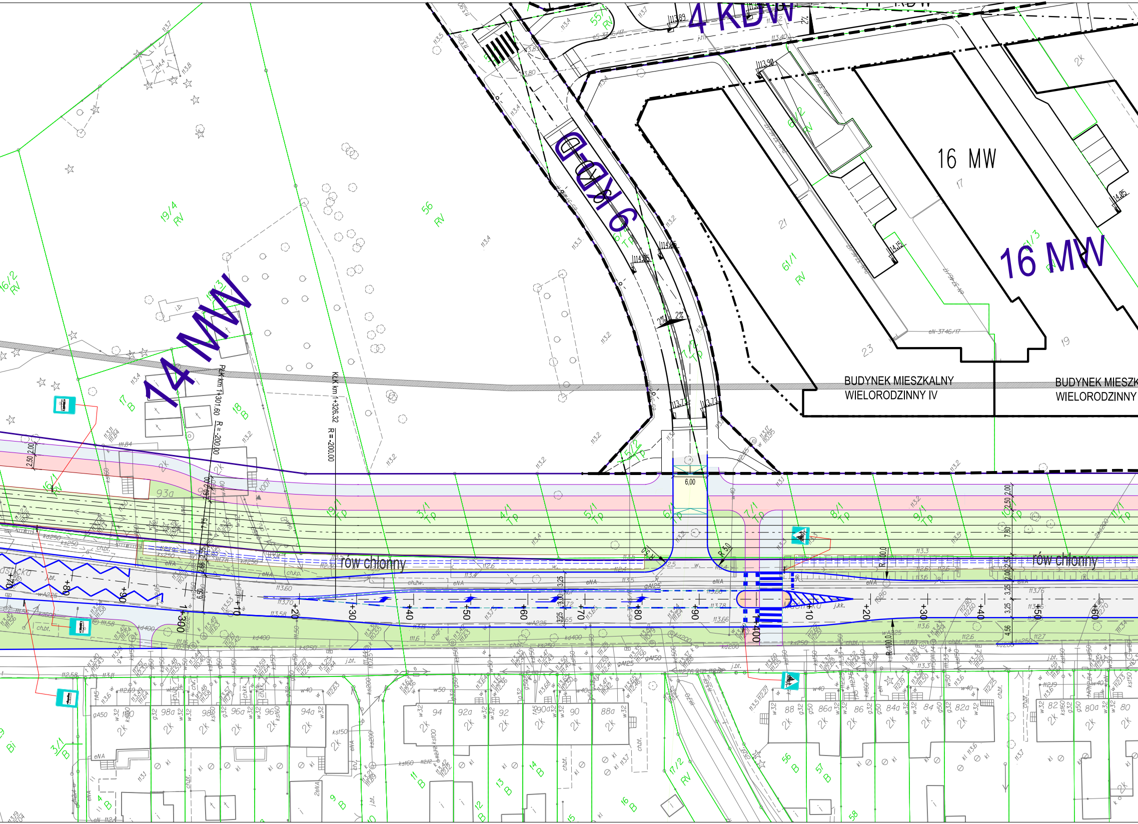
4 KDW
6 KDD
14 MW
16 MW
16 MW
BUDYNEK MIESZKALNY
WIELORODZINNY IV
BUDYNEK MIESZK
WIELORODZINNY
rów chłonny
rów chłonny
PEK km 1+301.60
R=-200,00
KDK km 1+326.32
R=-200.00
1+300
1+400
+10
+20
+30
+40
+50
+60
+70
+80
+90
6,00
19/4 RV
56 RV
61/1 RV
61/2 RV
61/3 RV
16/2 RV
17 B
18 B
19/1 TP
3/1 TP
4/1 TP
5/1 TP
6/1 TP
7/1 TP
8/1 TP
9/1 TP
10/1 TP
11/1 TP
93a
98a
98
96a
96
94a
94
92a
92
90a
90
88a
88
86a
86
84a
84
82a
82
80a
80
2K
17/2 RV
56 B
57 B
58
21
23
19
17

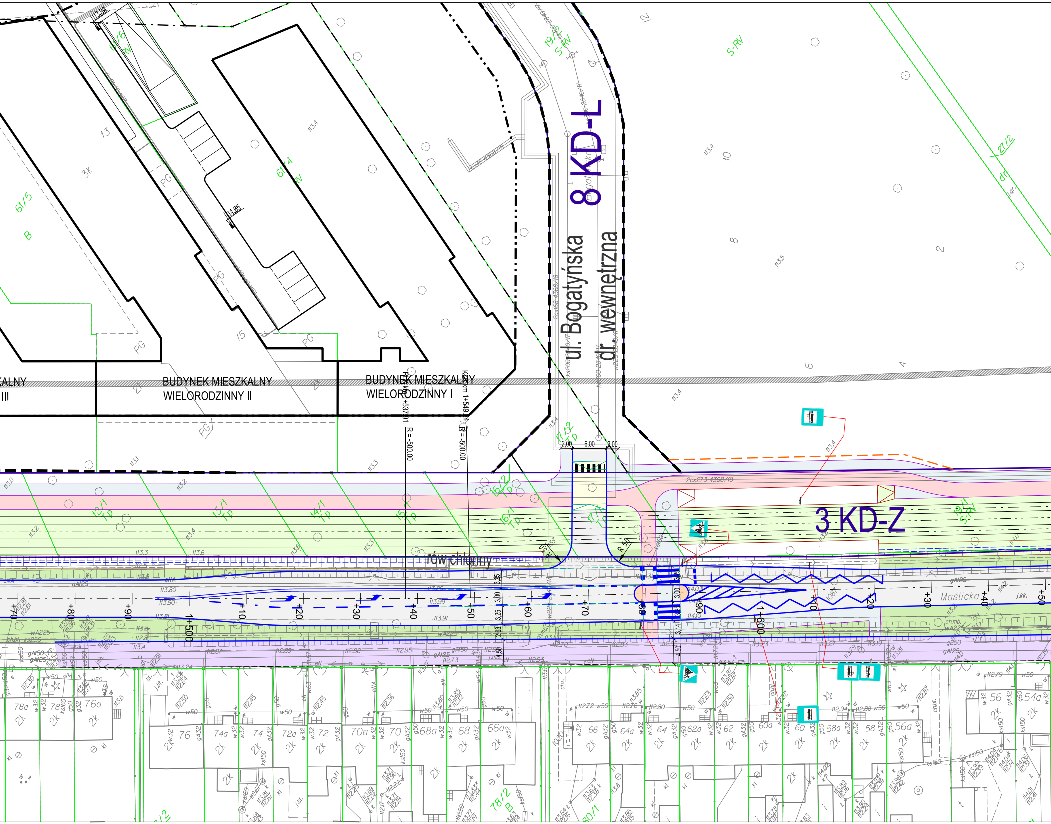
8 KD-L
ul. Bogatyńska
dr. wewnętrzna
3 KD-Z
rów chłonny
BUDYNEK MIESZKALNY
WIELORODZINNY II
BUDYNEK MIESZKALNY
WIELORODZINNY I
KALNY
III
Maślicka
PK km 1+537.91 R=-500.00
KK km 1+549.74 R=-500.00
1+500
1+600
+70
+80
+90
+10
+20
+30
+40
+50
+60
2.00
6.00
2.00
R 5.0
3.25
3.00
3.25
2.68
4.50
61/5
B
61/6
RV
61/4
RV
19/1
S-RV
27/2
dr
12/1
Tp
13/1
Tp
14/1
Tp
15/1
Tp
16/1
Tp
16/2
Tp
17/1
Tp
17/2
Tp
78/2
B
80/1
113.4
113.5
113.80
113.90
113.99
113.91
113.89
112.93
112.95
112.88
112.89
112.87
2cx168 4368/18
2cx273 4368/18
78a
76a
76
74a
74
72a
72
70a
70
68a
68
66a
66
64a
64
62a
62
60a
60
58a
58
56a
56
54a

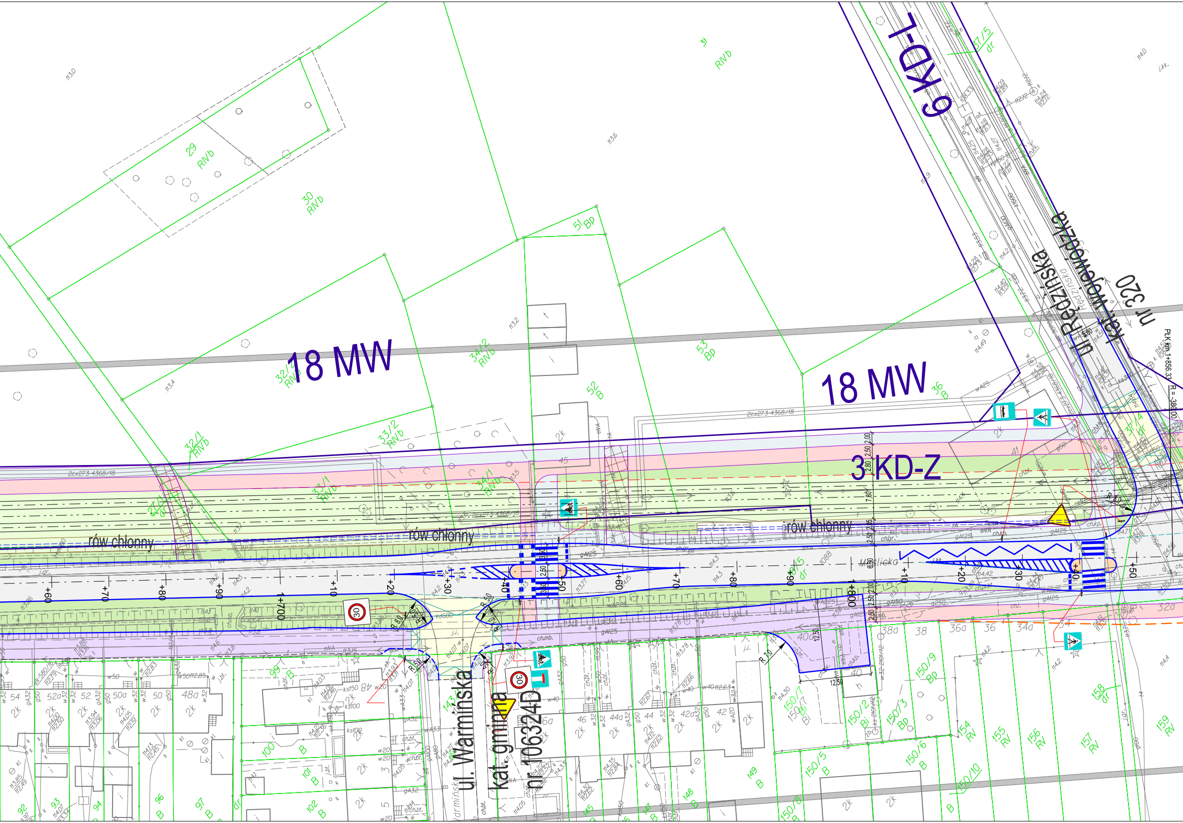
18 MW
18 MW
3 KD-Z
6 KD-L
ul. Rędzińska
kat. wojewódzka
nr 320
ul. Warmińska
kat. gminna
nr 106324D
rów chłonny
rów chłonny
1+700
1+800
PLK km 1+856.33
R = 380.00
29 RIVb
30 RIVb
31 RIVb
32/2 RIVb
32/1 RIVb
33/2 RIVb
33/1 RIVb
34/2 RIVb
34/1 RIVb
51 Bp
52 B
53 Bp
36 B
37/5 dr
37/4 dr
27/1 dr
2cx27.3 4368/18
30
30

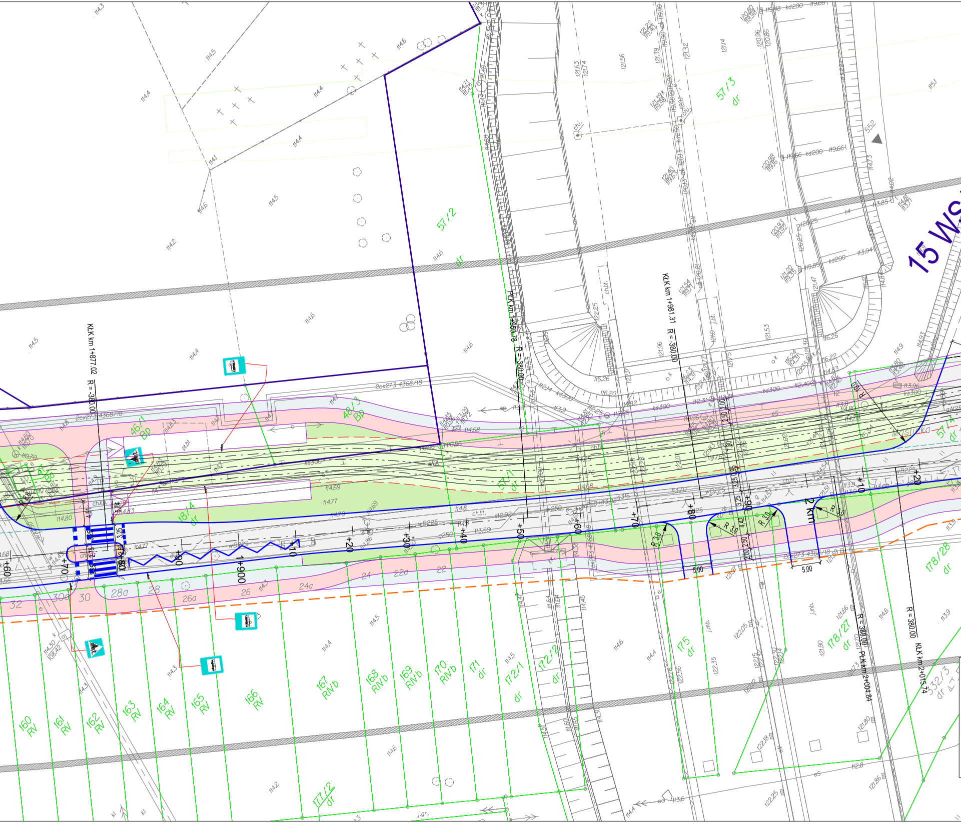
15 Wś
KLK km 1+877.02
R = -380.00
PLK km 1+950.78
R = -380.00
KLK km 1+981.31
R = -380.00
PLK km 2+004.84
R = -380.00
KLK km 2+015.74
R = 380.00
2 km
1+900
+60
+70
+80
+90
+10
+20
+30
+40
+50
+60
+70
+80
+90
+10
+20
57/2
dr
57/3
dr
57/1
dr
57/4
dr
46/1
Bp
48/3
Bp
18/4
dr
160
RV
161
RV
162
RV
163
RV
164
RV
165
RV
166
RV
167
RVb
168
RVb
169
RVb
170
RVb
171
dr
172/1
dr
172/2
dr
175
dr
177/2
dr
178/27
dr
178/28
dr
532/3
dr
32
30a
30
28a
28
26a
26
24a
24
22a
22
2cx273 4368/18
R 3.0
R 10
5.00
552
ch.bt.
j.mb.
kd200
kd300
wB225
Musilička

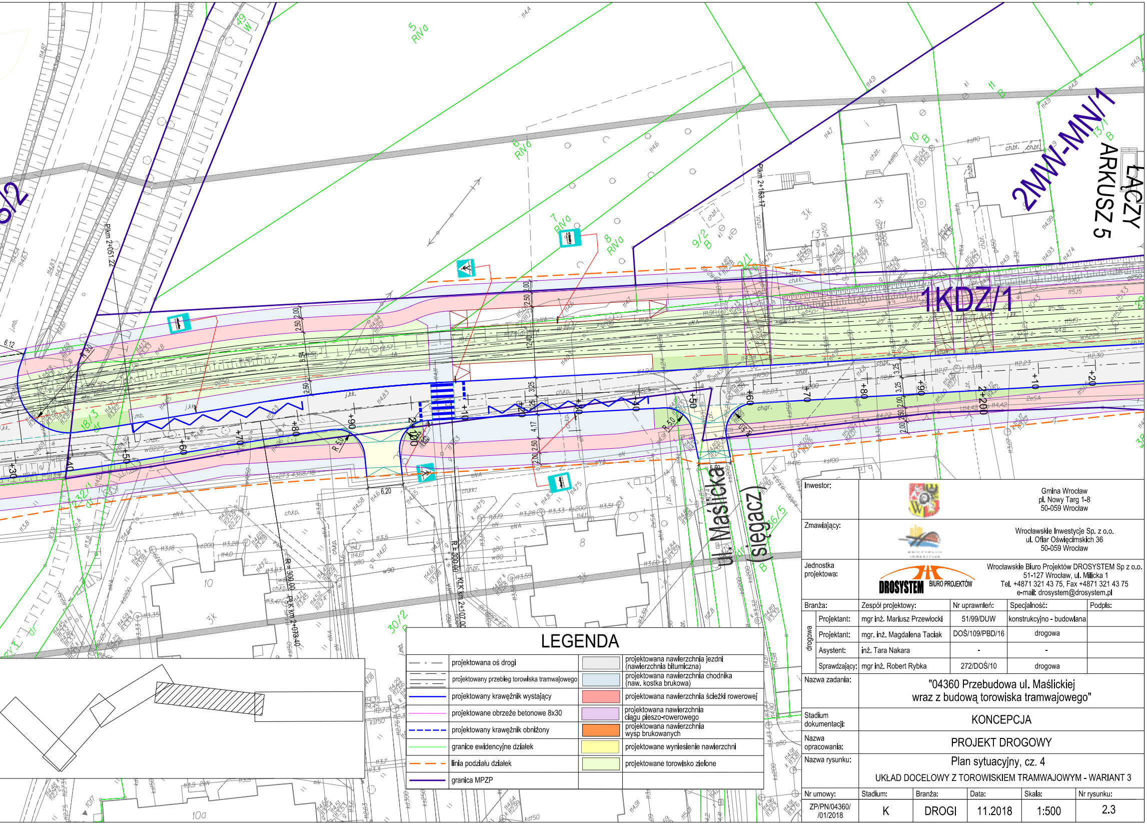
1KDZ/1
2MW-MN/1
ŁĄCZY ARKUSZ 5
ul. Maślicka (sięgacz)
Plkm 2+051.22
Plkm 2+163.17
PLK km 2+078.40
KLK km 2+107.00
R=300.00
R 5.0
R 9.0
2+100
2+200
+30
+40
+50
+60
+70
+80
+90
+10
+20
+40
+50
+60
+70
+80
+90
+10
+20
6.20
6.12
2.50
2.00
3.25
4.17
12.40
3/25
5 RVa
6 RVa
7 RVa
8 RVa
9/2 B
10 B
11 B
13/1 B
18/3 dr
23/1 dr
30/2 B
36/5 B
49 W
3K
8
10
10a

LEGENDA

— · —	projektowana oś drogi	⬜	projektowana nawierzchnia jezdni (nawierzchnia bitumiczna)
═	projektowany przebieg torowiska tramwajowego	🟦	projektowana nawierzchnia chodnika (naw. kostka brukowa)
—	projektowany krawężnik wystający	🟥	projektowana nawierzchnia ścieżki rowerowej
—	projektowane obrzeże betonowe 8x30	🟪	projektowana nawierzchnia ciągu pieszo-rowerowego
- - -	projektowany krawężnik obniżony	🟧	projektowana nawierzchnia wysp brukowanych
—	granice ewidencyjne działek	🟨	projektowane wyniesienie nawierzchni
— —	linia podziału działek	🟩	projektowane torowisko zielone
—	granica MPZP		

Inwestor:
Gmina Wrocław
pl. Nowy Targ 1-8
50-059 Wrocław

Zmawiający:
Wrocławskie Inwestycje Sp. z o.o.
ul. Ofiar Oświęcimskich 36
50-059 Wrocław

Jednostka projektowa:
DROSYSTEM BIURO PROJEKTÓW
Wrocławskie Biuro Projektów DROSYSTEM Sp z o.o.
51-127 Wrocław, ul. Milicka 1
Tel. +4871 321 43 75, Fax +4871 321 43 75
e-mail: drosystem@drosystem.pl

Branża:		Zespół projektowy:	Nr uprawnień:	Specjalność:	Podpis:
drogowa	Projektant:	mgr inż. Mariusz Przewłocki	51/99/DUW	konstrukcyjno - budowlana	
	Projektant:	mgr. inż. Magdalena Taciak	DOŚ/109/PBD/16	drogowa	
	Asystent:	inż. Tara Nakara	-	-	
	Sprawdzający:	mgr inż. Robert Rybka	272/DOŚ/10	drogowa	

Nazwa zadania:
"04360 Przebudowa ul. Maślickiej
wraz z budową torowiska tramwajowego"

Stadium dokumentacji:
KONCEPCJA

Nazwa opracowania:
PROJEKT DROGOWY

Nazwa rysunku:
Plan sytuacyjny, cz. 4
UKŁAD DOCELOWY Z TOROWISKIEM TRAMWAJOWYM - WARIANT 3

Nr umowy:	Stadium:	Branża:	Data:	Skala:	Nr rysunku:
ZP/PN/04360/ /01/2018	K	DROGI	11.2018	1:500	2.3