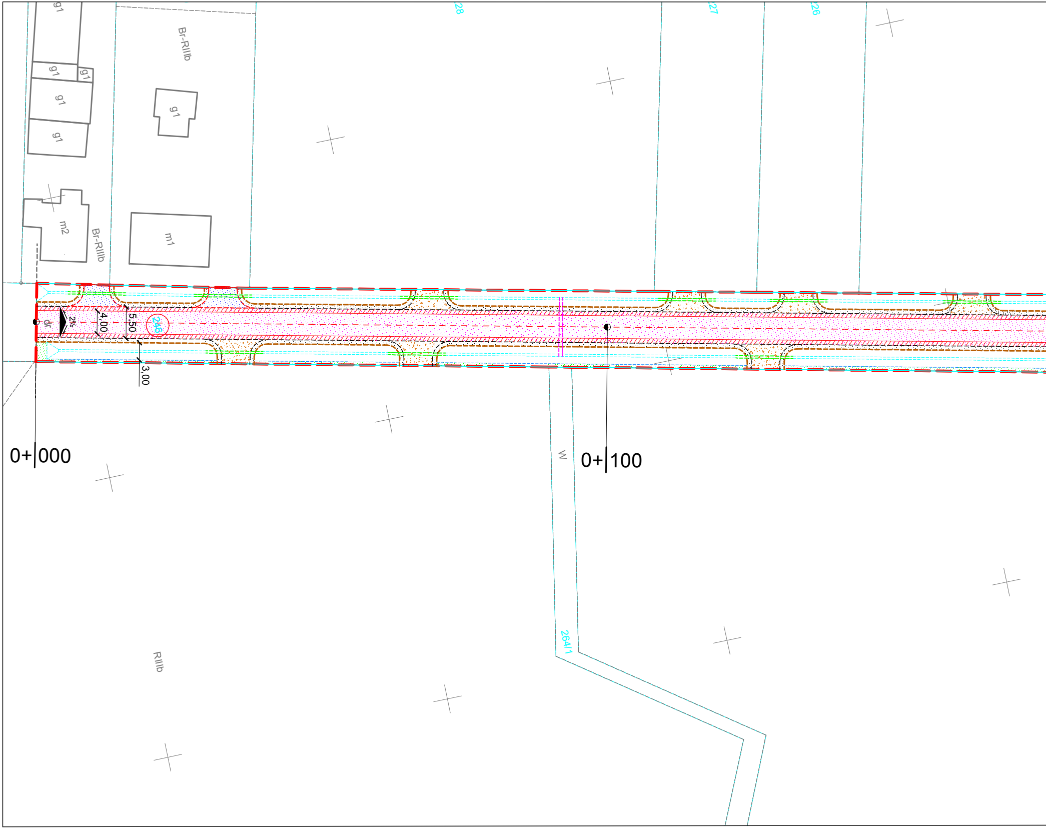
g1
g1
g1
g1
g1
g1
Br-RIIIb
g1
m2
Br-RIIIb
m1
28
27
26
2%
dr
4,00
5,50
245
3,00
0+000
0+100
w
264/1
RIIIb

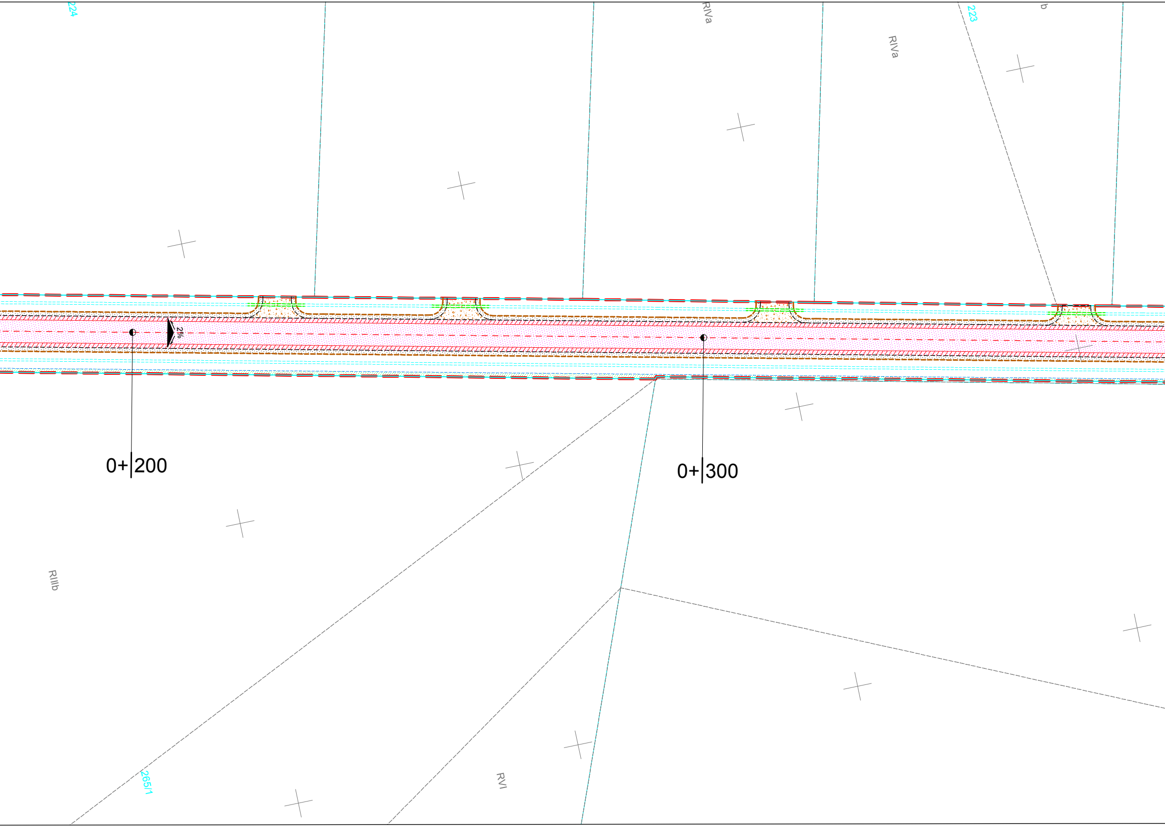
224
RIVa
RIVa
223
b
2%
0+200
0+300
RIIIb
265/1
RVI

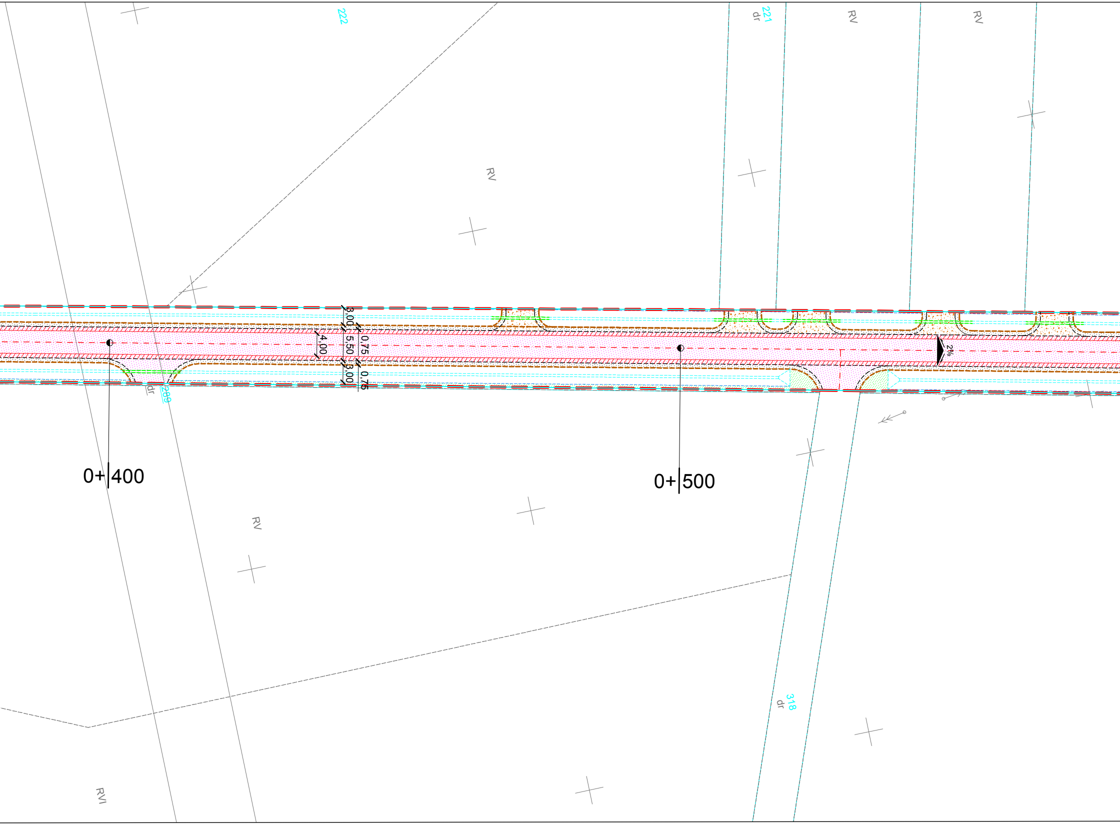
222
221
dr
RV
RV
RV
3,00
4,00
5,50
0,75
3,00
0,75
2%
dr
289
0+400
0+500
RV
318
dr
RVI

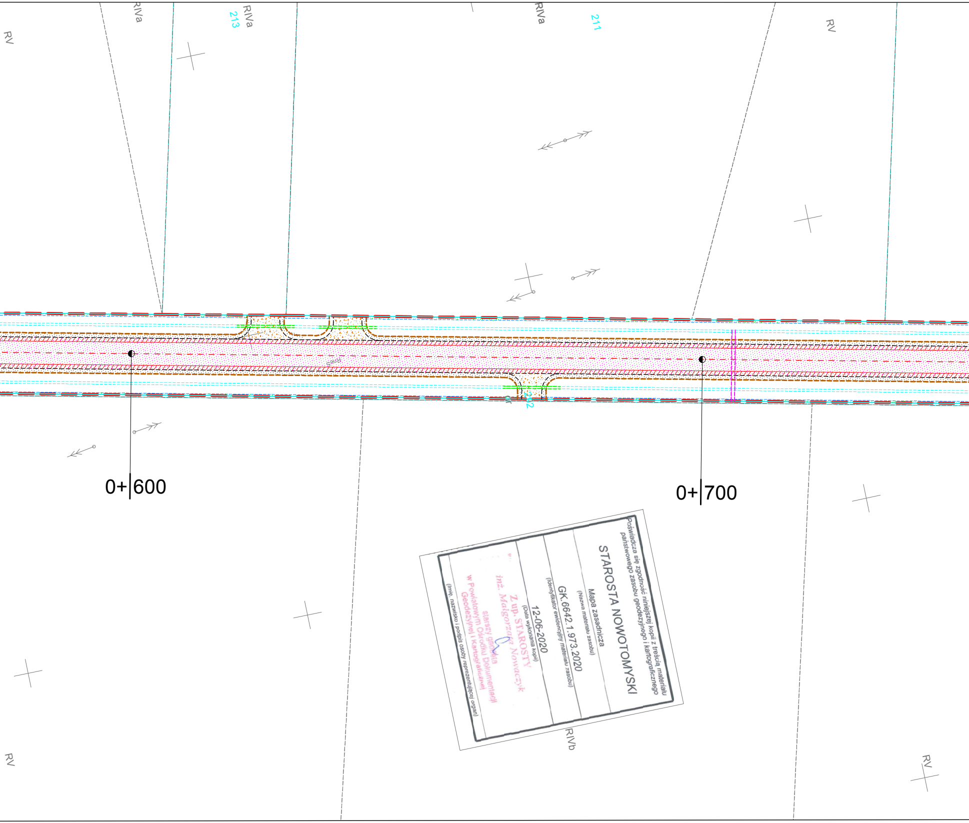
RV
RIVa
RIVa
213
RIVa
211
RV
202
0+600
0+700
RIVb
RV
RV

Poświadcza się zgodność niniejszej kopii z treścią materiału państwowego zasobu geodezyjnego i kartograficznego

STAROSTA NOWOTOMYSKI

Mapa zasadnicza
(Nazwa materiału zasobu)

GK.6642.1.973.2020
(Identyfikator ewidencyjny materiału zasobu)

12-06-2020
(Data wykonania kopii)

Z up. STAROSTY
inż. Małgorzata Nowaczyk
starszy geodeta
w Powiatowym Ośrodku Dokumentacji
Geodezyjnej i Kartograficznej
(Imię, nazwisko i podpis osoby reprezentującej organ)

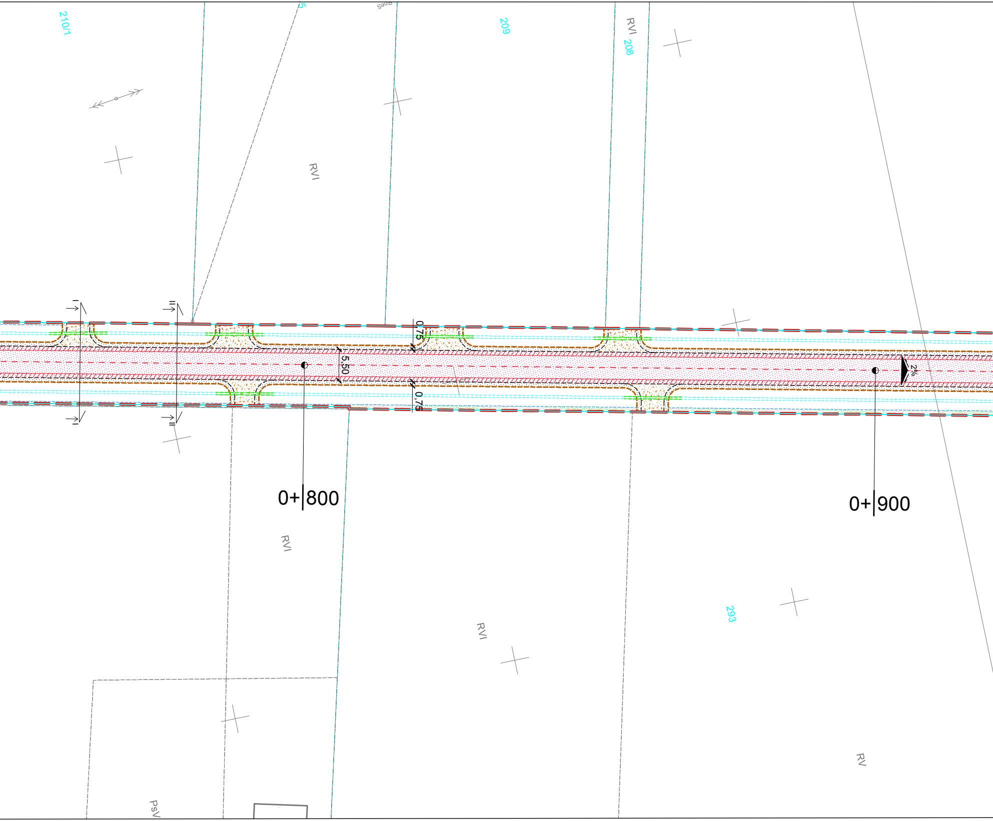
210/1
209
RVI
208
RVI
I
II
0,75
5,50
0,75
2%
0+800
0+900
RVI
293
RVI
RV
PsV

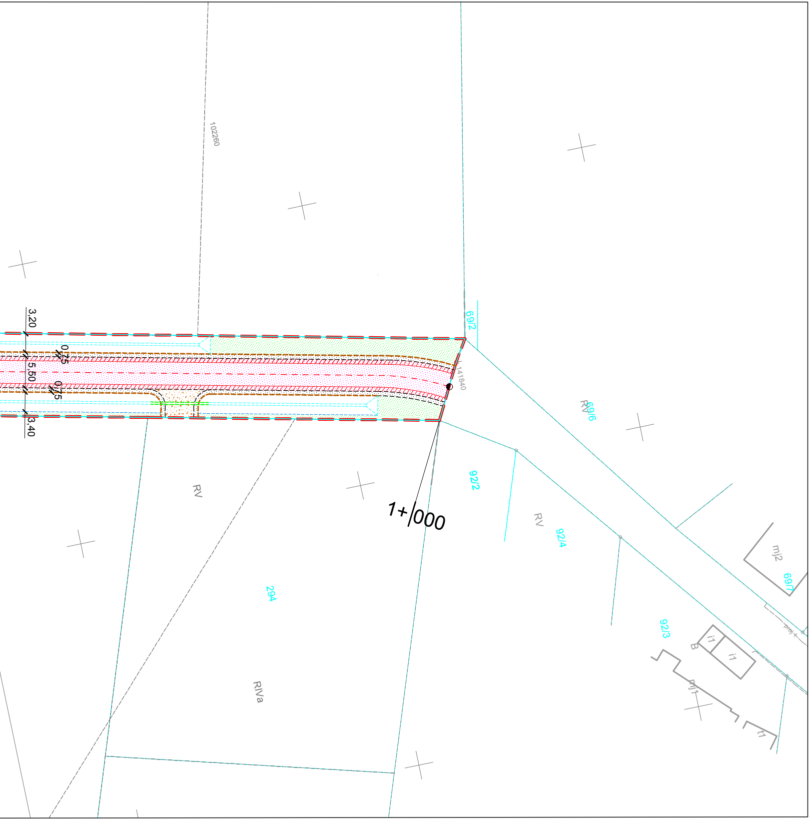
102260
3,20
0,75
5,50
0,75
3,40
69/2
141840
RV
69/6
92/2
1+000
RV
RV
92/4
294
RIVa
mj2
69/7
92/3
i1
i1
B
mj1
i1

Legenda:

- ▨ istn. jezdnia do przebudowy o naw. min. - asf. (nakładka min.-asf.)
- ▨ istn. jezdnia do przebudowy o naw. min. - asf. (poszerzenie jezdni)
- ▨ istn. pobocze gruntowe Is >= 0,98 do odtworzenia
- ▨ istn. zjazdy do przebudowy o naw. z kruszyw łamanych (wymiana na nowe)
- ▨ istn. zjazdy do przebudowy o naw. z kostki betonowej
- 🟩 istn. zieleń przydrożna do odtworzenia
- ==== istn. przepust drogowy fi 400 (wymiana na nowe)
- ==== istn. przepust drogowy fi 600 wraz z umocnieniem (wymiana na nowe)
- ▭ istn. rów przydrożny do odtworzenia
- — proj. opornik betonowy 10x30 cm
- — · — proj. oś jezdni
- – – – proj. krawędź jezdni
- ↑ ↑ proj. sposób czytania przekroju konstrukcyjnego
- ▬ zakres objęty inwestycją

Projekt wykonano przez: **"VIA 2008"** **Pracownia Projektów Drogowych** **Barbara Kosmacz** **ul. Kościańska 7,** **62-066 Granowo**	Zamawiający: **Powiat Nowotomyski** **ul Poznańska 33** **64-300 Nowy Tomyśl**	
Obiekt: ***"Przebudowa pasa drogowego drogi powiatowej nr 1881P Brody - Turowo"***		Data: 04.2020
Nazwa rysunku: Projekt zagospodarowania terenu		Skala: 1:500
Projekt opracował: mgr inż. Barbara Kosmacz	Nr uprawnień: WKP/0252/PWOD/07	Podpis:
W opracowaniu projektu udział brali: inż. Zuzanna Strykowska		Nr. rys.: 2