

OZNACZENIA

- granica aktualności mapy do celów projektowych
- granice ewidencyjne
- Istniejące budynki
- BOISKO WIELOFUNKCYJNE
- BOISKO DO SIATKÓWKI
- Piłkochwyty wys. 6m
- Remontowane schody
- Remontowany murek
- Obrzeże boisk
- Kanał odwodnienia liniowego
- Drenaż Dz90 (sięgacze) i Dz160 (rury zbiorcze)
- wjazd na teren szkoły
- wejście na boisko

- Balustrady stalowe
- Rzędne terenu
- Spadki terenu

- Nawierzchnie syntetyczne boisk
- zielona - RAL 6011
 - szara - RAL 7045
 - jasnoszara - RAL 7047

- Nawierzchnie utwardzone
- bruk kamienny (przełożenie)
 - kostka granitowa cięta 10x10x8cm

- Nawierzchnie zielone
- trawnik
 - łąka kwietna
 - mulcz z nasadzeniami niskich krzewinek
 - krzewy

- Proj. latarnie 10m
- Kamera monitoringu
- Kabel światłowodowy
- proje. linia kablowa oświetlenia terenu
- proje. studnia i kanalizacja deszczowa

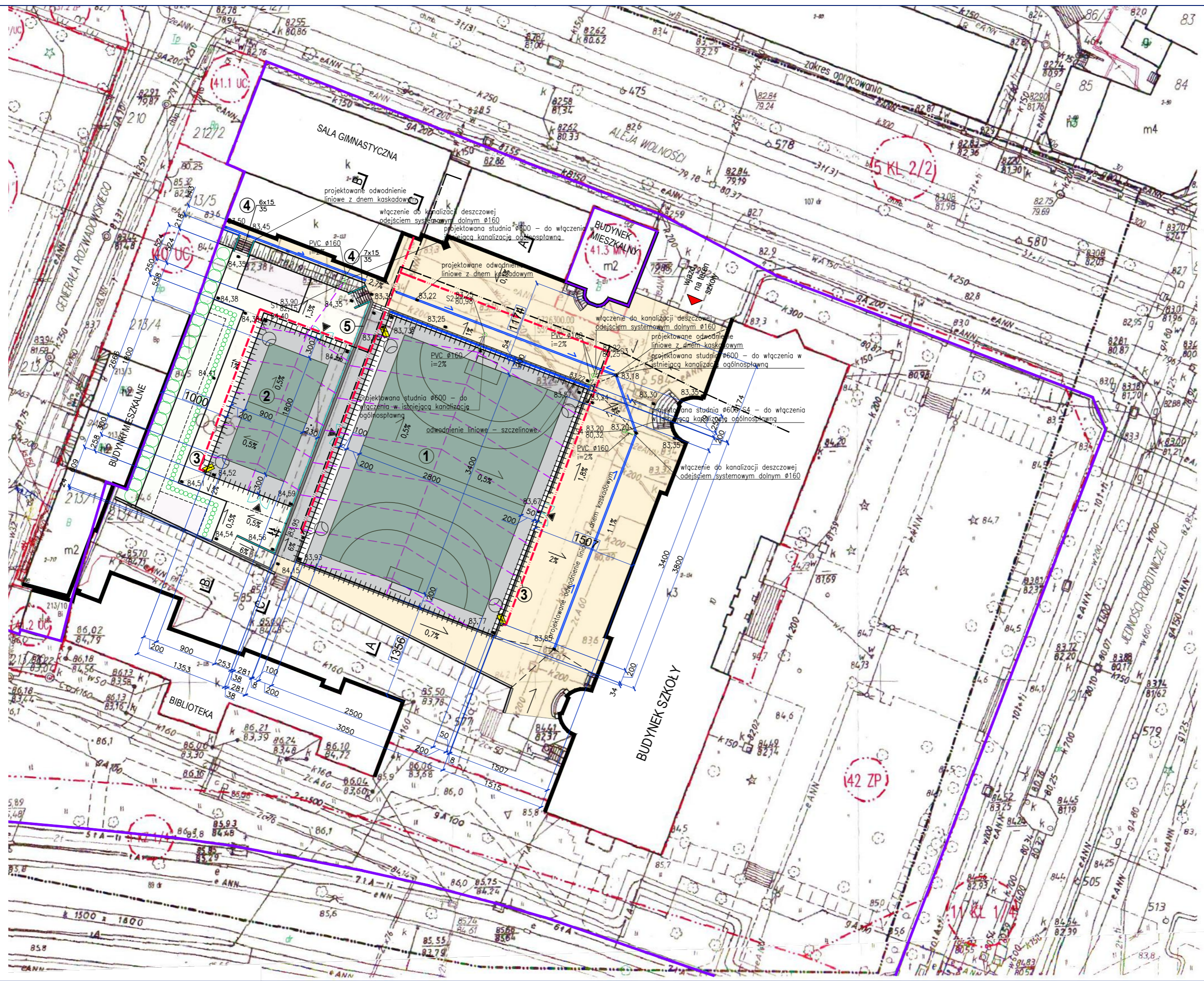

MAPA DO CELÓW PROJEKTOWYCH SKALA 1:500

EMCGEO Zakład Usługowy
Maciej Cwiertnia
ul. Powstańców 7A
67-200 Głogów

WOJEWÓDZTWO: dolnośląskie
POWIAT: głogowski
JEDNOSTKA EWIDENCYJNA: 020301_1 Głogów
OBRĘB: 0002 Matejki
OBIEKT: Matejki dz. nr: 213/12

Opracowano na podstawie mapy zasadniczej w skali 1:500
Sektora nr: 5.16130.17.4.1: 5.16130.17.4.2
Pomiar uzupełniający wykonano w miesiącu lipcu 2016r.
Granice działek w zakresie opracowania - prawne
Układ współrzędnych: "2000" strefa "15". Poziom odniesienia "Kronsztad"
Mapa została wykonana bez ustalenia obciążeń służebnościami gruntowymi.
Nie wyklucza się występowania na określonym obszarze innych elementów podziemnego uzbrojenia terenu niż te, które są uwidocznione na danej mapie w zakresie opracowania.
W zakresie opracowania projektowane skoordynowane sieci uzbrojenia podziemnego brak

W zakresie opracowania obowiązują:
1. Miejskowy Plan Zagospodarowania Przestrzennego dla obszaru „Śródmieście” zatwierdzony Uchwałą nr XLVII/390/98 z dnia 24.03.1998r. przez Radę Miasta Głogowa

Nr zgłoszenia: PODGIK.6640.1054.2016

Data opracowania mapy: 12.08.2016r.

POWIATOWY OŚRODEK DOP. JEDNOSTKI
GEODEZYJNEJ I KARTOGRAFICZNEJ
ul. Gen. Wł. Skarżyskiego 21
67-200 GŁOGÓW
tel./fax 76-727-25-80 do 76-727-25-89
NIP 693-21-60-254 REGON 021289056

Poświadczam, że niniejszy dokument został opracowany w wyniku prac geodezyjnych i kartograficznych, których rezultaty zawiera operat techniczny wpisany do ewidencji materiałów państwowego zasobu geodezyjnego i kartograficznego

| | |
|---|--------------------|
| Organ prowadzący państwowy zasob geodezyjny i kartograficzny | STAROSTA GŁOGOWSKI |
| Identyfikator ewidencyjny materiału zasobu - operatu technicznego | P.0203.2016.1118 |
| Data wpisania operatu technicznego do ewidencji materiałów zasobu | 18.08.2016 |
| Imię, nazwisko i podpis osoby reprezentującej organ | Z. P. STAROSTA |

mgr inż. arch. ANDRZEJ HORWAT, 67-410 Lubiatów, ul. Wrzosa 48, tel. 607-637-64

| | | |
|-------------------------------|--|----------------|
| Nazwa i adres obiektu budowl. | Budowa boiska sportowego, remont nawierzchni utwardzonych wraz z infrastrukturą w ramach zadania "Modernizacja boiska sportowego przy 1 Liceum Ogólnokształcącym w Głogowie 67-200 Głogów, ul. Jedności Robotniczej 10 dz. nr 213/12, obręb 0002 Matejki, j.e. Miasto Głogów | ETAP PT |
| tytuł rysunku | PLAN SYTUACYJNY BRANŻY SANITARNEJ | skala 1:500 |
| projektant architekt. | arch. Andrzej Horwat | rys.nr S01 |
| projektant ins. sanitar. | mgr inż. A. Papierniak | str.nr |