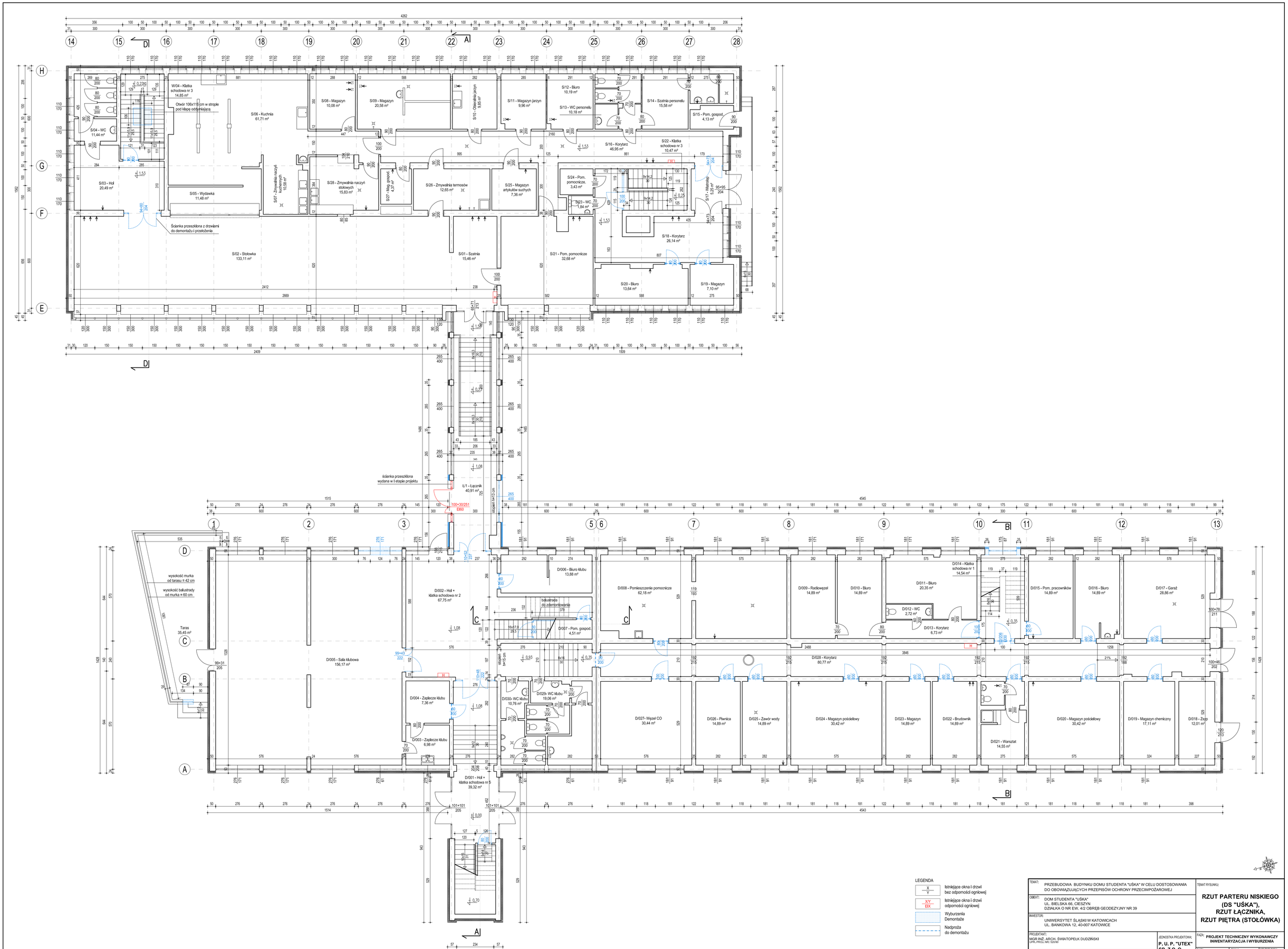

LEGENDA

X / Y	Istniejące okna i drzwi bez odporności ogniowej
X/Y / EIX	Istniejące okna i drzwi odporności ogniowej
	Wyburzenia Demontaże
	Nadproża do demontażu

TEMAT:	PRZEBUDOWA BUDYNKU DOMU STUDENTA "UŚKA" W CELU DOSTOSOWANIA DO OBOWIĄZUJĄCYCH PRZEPISÓW OCHRONY PRZECIWPOŻAROWEJ
OBIEKT:	DOM STUDENTA "UŚKA" UL. BIELSKA 66, CIESZYN DZIAŁKA O NR EW. 4/2 OBRĘB GEODEZYJNY NR 39
INWESTOR:	UNIWERSYTET ŚLĄSKI W KATOWICACH UL. BANKOWA 12, 40-007 KATOWICE
PROJEKTANT:	MGR INŻ. ARCH. ŚWIATOPEŁK DUDZIŃSKI UPR. PROJ. NR: 520/90
SPRAWDZAJĄCY:	MGR INŻ. ARCH. MARTA NOWAK UPR. PROJ. NR: 170/PODKOW/2018
JEDNOSTKA PROJEKTOWA:	P. U. P. "UTEX" SP. Z O. O. 44-105 GLIWICE, UL. STRZELECKIEGO 27
TEMAT RYSUNKU:	RZUT PARTERU NISKIEGO (DS "UŚKA"), RZUT ŁĄCZNIKA, RZUT PIĘTRA (STOŁÓWKA)
FAZA:	PROJEKT TECHNICZNY WYKONAWCZY INWENTARYZACJA I WYBURZENIA
DATA:	MAJ 2022
SKALA:	1:100
NR RYSUNKU:	A-2