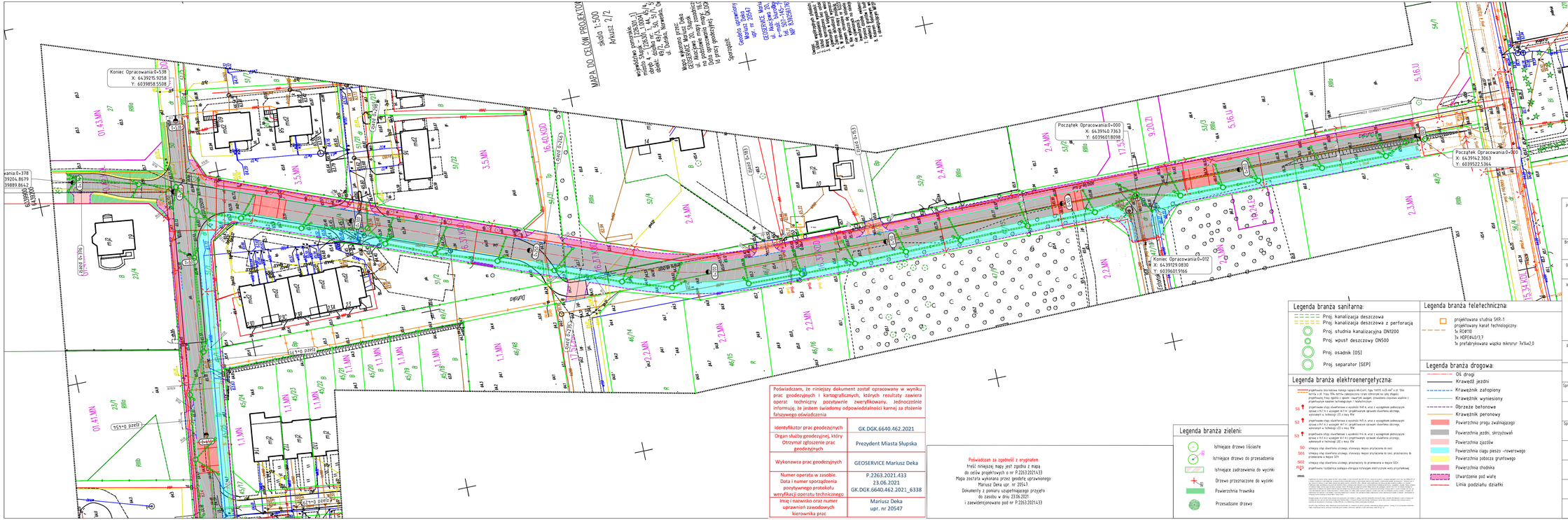

Poświadczam, że niniejszy dokument został opracowany w wyniku prac geodezyjnych i kartograficznych, których rezultaty zawiera operat techniczny pozytywnie zweryfikowany. Jednocześnie informuję, że jestem świadomy odpowiedzialności karnej za złożenie fałszywego oświadczenia

Identyfikator prac geodezyjnych	GK.DGK.6640.462.2021
Organ służby geodezyjnej, który Otrzymał zgłoszenie prac geodezyjnych	Prezydent Miasta Słupska
Wykonawca prac geodezyjnych	GEOSERVICE Mariusz Deka
Numer operatu w zasobie. Data i numer sporządzenia pozytywnego protokołu weryfikacji operatu technicznego	P.2263.2021.433 23.06.2021 GK.DGK.6640.462.2021_6338
Imię i nazwisko oraz numer uprawnień zawodowych kierownika prac	Mariusz Deka upr. nr 20547

Poświadczam za zgodność z oryginałem
treść niniejszej mapy jest zgodna z mapą do celów projektowych o nr P.2263.2021433
Mapa została wykonana przez geodetę uprawnionego Mariusz Deka upr. nr 20547
Dokumenty z pomiaru uzupełniającego przyjęto do zasobu w dniu 23.06.2021
i zaewidencjonowano pod nr P.2263.2021433

Legenda branża sanitarna:

- Proj. kanalizacja deszczowa
- Proj. kanalizacja deszczowa z perforacja
- Proj. studnia kanalizacyjna DN1200
- Proj. wpust deszczowy DN500
- Proj. osadnik (OS)
- Proj. separator (SEP)

Legenda branża teletechniczna:

- projektowana studnia SKR-1
- projektowany kanał technologiczny:
  - 1x RDPE10
  - 3x HDPE40/3,7
  - 1x prefabrykowana wiązka mikrorur 7x14x2,0

Legenda branża elektroenergetyczna:

S1 projektowana stacja kablowa rozdzielcza typu RMa-630/1, typ 1SE1 wyposażona w: dwa wnętrza ciągu linii typu 1SM1, wnętrze zabezpieczeń transformatora na cele chłodzenia transformatora typu 1SA1, wnętrze zabezpieczeń transformatora na cele chłodzenia wspólne z projektowaną stacją technologiczną / teletechniczną

S2 projektowana stacja skeletonowa o wymiarach 740 x 1, wraz z wyposażeniem podwyższonym zgodnie z PNT 8 z wyciągiem WT-1 z projektowanym sprzętem skeletonu zdrojowego, wykonanych w technologii (Z) o mocy 15W

S3 projektowana stacja skeletonowa o wymiarach 740 x 1, wraz z wyposażeniem podwyższonym zgodnie z PNT 8 z wyciągiem WT-1 z projektowanym sprzętem skeletonu zdrojowego, wykonanych w technologii (Z) o mocy 15W

S0 istniejąca stacja skeletonowa o wymiarach 740 x 1, wraz z wyposażeniem podwyższonym zgodnie z PNT 8 z wyciągiem WT-1 z istniejącym sprzętem skeletonu zdrojowego, przeznaczona do przerobienia o mocy 15W

S01 istniejąca stacja skeletonowa o wymiarach 740 x 1, wraz z wyposażeniem podwyższonym zgodnie z PNT 8 z wyciągiem WT-1 z istniejącym sprzętem skeletonu zdrojowego, przeznaczona do przerobienia o mocy 15W

S02 istniejąca stacja skeletonowa o wymiarach 740 x 1, wraz z wyposażeniem podwyższonym zgodnie z PNT 8 z wyciągiem WT-1 z istniejącym sprzętem skeletonu zdrojowego, przeznaczona do przerobienia o mocy 15W

R25 projektowana rozdzielnica zasilająca oświetlenie zewnętrzne wykonana w obudowie stacji transformatorowej typu 1SA1 wyposażona w: dwa wnętrza ciągu linii typu 1SM1, wnętrze zabezpieczeń transformatora na cele chłodzenia transformatora typu 1SA1, wnętrze zabezpieczeń transformatora na cele chłodzenia wspólne z projektowaną stacją technologiczną / teletechniczną

Legenda branża zieleni:

- Istniejące drzewo liściaste
- Istniejące drzewo do przesadzenia
- Istniejące zadrzewienia do wycinki
- Drzewo przeznaczone do wycinki
- Powierzchnia trawnika
- Przesadzone drzewo

Legenda branża drogowa:

- Oś drogi
- Krawędź jezdni
- Krawężnik załopiony
- Krawężnik wyniesiony
- Obrzeże betonowe
- Krawężnik peronowy
- Powierzchnia progu zwalniającego
- Powierzchnia jezdni, skrzyżowań
- Powierzchnia sjezdów
- Powierzchnia ciągu pieszo -rowerowego
- Powierzchnia pobocza gruntowego
- Powierzchnia chodnika
- Utwardzenie pod wiatę
- Linia podziału działki

Projekt:
Opracowanie dokumentacji projektowej dla rozbudowy ulicy Norweskiej i Duńskiej

Branża:
Drogowa (D)

Obiekt:
ul. Norweska, ul. Duńska

Inwestor:
MIASTO SŁUPSK
Plac Zwycięstwa 3 76-200 Słupsk

Główny projektant:
MG BC
MG BC
10-683 Olsztyn, ul. Metalowa3,
tel. +48726383336

Rysunek:
Plan zagospodarowania terenu

Projektant branża drogowa: mgr inż. Łukasz Roman	Nr upr. NAW/0004/PBD/20	Podpis:	
Sprawdził branża drogowa: mgr inż. Marek Kotowski	Nr upr. NAW/0051/POOD/12	Podpis:	
Projektant branża telekomunikacyjna: mgr inż. Lech Kafelman	Nr upr. POM/0516/PWOT/06	Podpis:	
Sprawdził branża telekomunikacyjna: mgr inż. Leszek Mroczowski	Nr upr. 1815/05/U	Podpis:	
Projektant branża sanitarna: mgr inż. Paweł Kostak	Nr upr. WAN/0068/PWOS/09	Podpis:	
Sprawdził branża sanitarna: mgr inż. Aleksander Sobocińskі	Nr upr. GP/1763/A/15/02	Podpis:	Data: grudzień 2021
Projektant branża elektryczna: mgr inż. Sebastian Mroczek	Nr upr. POM/0216/PWOE/18	Podpis:	Skala: 1:500
Sprawdził branża elektryczna: mgr inż. Tomasz Supranowicz	Nr upr. POL/0089/PBE/16	Podpis:	Rys: PZT.01C