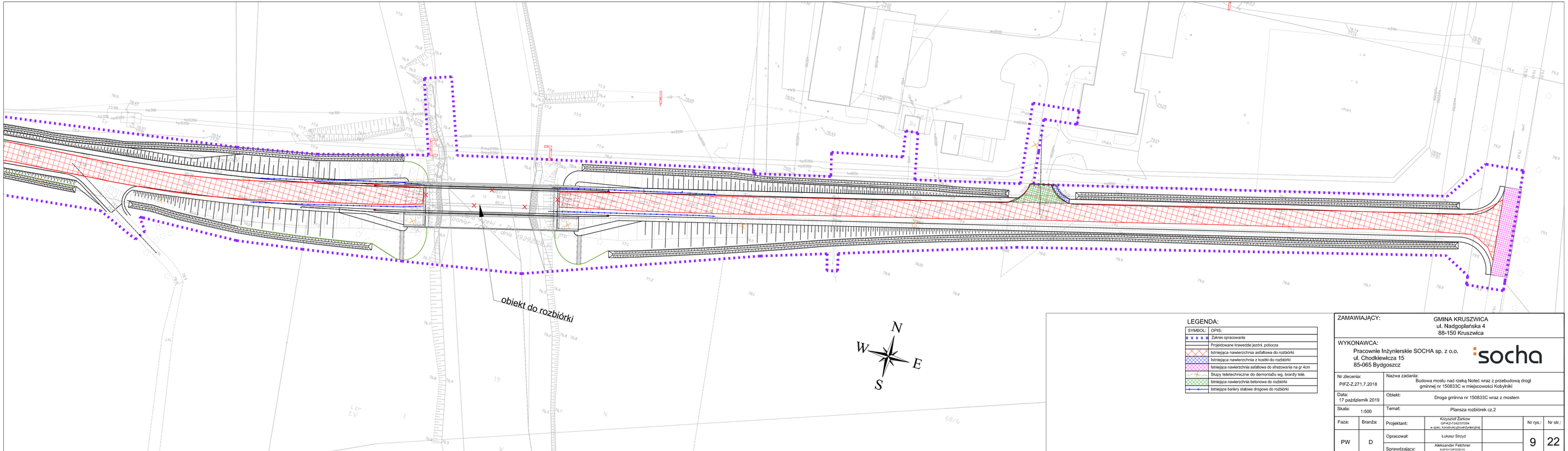


LEGENDA:

| SYMBOL: | OPIS: |
|---|---|
| | Zakres opracowania |
| | Projektowane krawędzie jezdni, pobocza |
| | Istniejąca nawierzchnia asfaltowa do rozbiórki |
| | Istniejąca nawierzchnia z kostki do rozbiórki |
| | Istniejąca nawierzchnia asfaltowa do sfrezowania na gr 4cm. |
| | Słupy teletechniczne do demontażu wg. branży tele. |
| | Istniejąca nawierzchnia betonowa do rozbiórki |
| | Istniejące bariery stalowe drogowe do rozbiórki |

ZAMAWIAJĄCY: GMINA KRUSZWICA
ul. Nadgoplańska 4
88-150 Kruszwica

WYKONAWCA:
Pracownie Inżynierskie SOCHA sp. z o.o.
ul. Chodkiewicza 15
85-065 Bydgoszcz

socha

| | |
|---|---|
| Nr zlecenia: PIFZ-Z.271.7.2018 | Nazwa zadania: Budowa mostu nad rzeką Noteć wraz z przebudową drogi gminnej nr 150833C w miejscowości Kobylniki |
| Data: 17 październik 2019 | Obiekt: Droga gminna nr 150833C wraz z mostem |
| Skala: 1:500 | Temat: Plansza rozbiórek cz.2 |

| Faza: | Branża: | | | | Nr rys.: | Nr str.: |
|---|---|---|---|---|---|---|
| PW | D | Projektant: | Krzysztof Żarkow GP-KZ-7242/07/094 w spec. konstrukcyjno-inżynieryjnej | | 9 | 22 |
| | | Opracował: | Łukasz Strzyż | | | |
| | | Sprawdzający: | Aleksander Felchner KUP/0113/POOD/14 w spec. inżynieryjnej drogowej | | | |