

Mapa do celów projektowych AM-1		
Oznaczenie kancelaryjne zgłoszenia pracy geodezyjnej		GK.6640.1938.2018.BG2
Nazwa miejscowości		Domaszków
Jednostka ewidencyjna	identyfikator	020810_5
	nazwa	Gmina Międzyzylisie
Obszar ewidencyjny	identyfikator	020810-5.0001
	nazwa	Domaszków
Skala mapy	1:1000	
Nazwa układu współrzędnych	prostokątnych płaskich	2000/18
	układ wysokościowy	Kronsztadt '86
Arkusz mapy zasadniczej w ukl. 2090 południk 18	6.129.09.22.3;	6.129.09.22.4;
	6.129.09.23.3;	6.129.09.23.4;
	6.129.09.24.3;	6.128.09.02.1;
	6.128.09.02.2;	6.128.09.03.1;
	6.128.09.03.2;	6.128.09.04.1
Legenda:		
	zakres pomiaru	
	drzewo iglaste nie pomiarzone	
	drzewo liściaste nie pomiarzone	
	budynki ujawnione w BD EGB	
Informacje o służebnościach gruntowych mających wpływ na zagospodarowanie gruntów, zlokalizowanych w granicach projektowanej inwestycji		
		nie badano
Nie wyklucza się istnienia w terenie innych nie wskazanych na niniejszej mapie urządzeń podziemnych, które nie były zgłoszone do inwentaryzacji lub o których brak jest informacji w instytucjach branżowych.		
Granice w obszarze opracowania oraz treści bazy danych BDOT500 spełniają standardy techniczne wynikające z rozporządzenia w sprawie standardów technicznych wykonywania geodezyjnych pomiarów sytuacyjnych i wysokościowych oraz przekazywania wyników tych pomiarów do państwowego zasobu geodezyjnego i kartograficznego		
Data opracowania mapy: 21.11.2018		
USŁUGI GEODEZYJNE I KARTOGRAFICZNE 57-500 BYSTRZYCA KL. ul. Wojska Polskiego 26/16 NIP 8811324025 REGON 891466352 e-mail afrykanek@wp.pl / tel. 695 197 713 www.geodetabystrzyca.pl		GEODETA UPRAWNIONY Leszek Jaśkiewicz NR UP.17201 wydane 13.03.1999 przez Głównego Geodetę Kraju
nazwa / imię i nazwisko wykonawcy		imię i nazwisko geodety uprawnionego który opracował mapę
Pieczęć ODGIK		

Poświadczam, że niniejszy dokument został opracowany w wyniku prac geodezyjnych i kartograficznych, których rezultaty zawiera operat techniczny wpisany do ewidencji materiałów państwowego zasobu geodezyjnego i kartograficznego.

Organ prowadzący państwowy zasób geodezyjny i kartograficzny: **TAJEMNIZKI**

Identyfikator ewidencji materiałów państwowego zasobu geodezyjnego i kartograficznego: **P.02.03.2018.2345**

Data wpisania operatu (samodzielnego do ewidencji materiałów państwowego zasobu geodezyjnego i kartograficznego): **2018-12-06**

Imię i nazwisko i podpis geodety uprawnionego reprezentującego organ: **LESZEK JAŚKIEWICZ**

Kierownik w Państwowym Ośrodku Dokumentacji Geodezyjnej i Kartograficznej w Kłodzku: **ZDROBOSZ**

Oddział Państwowej Służby Geodezyjnej i Kartograficznej w Międzyzyliszu: **MIĘDZYZYLSI**

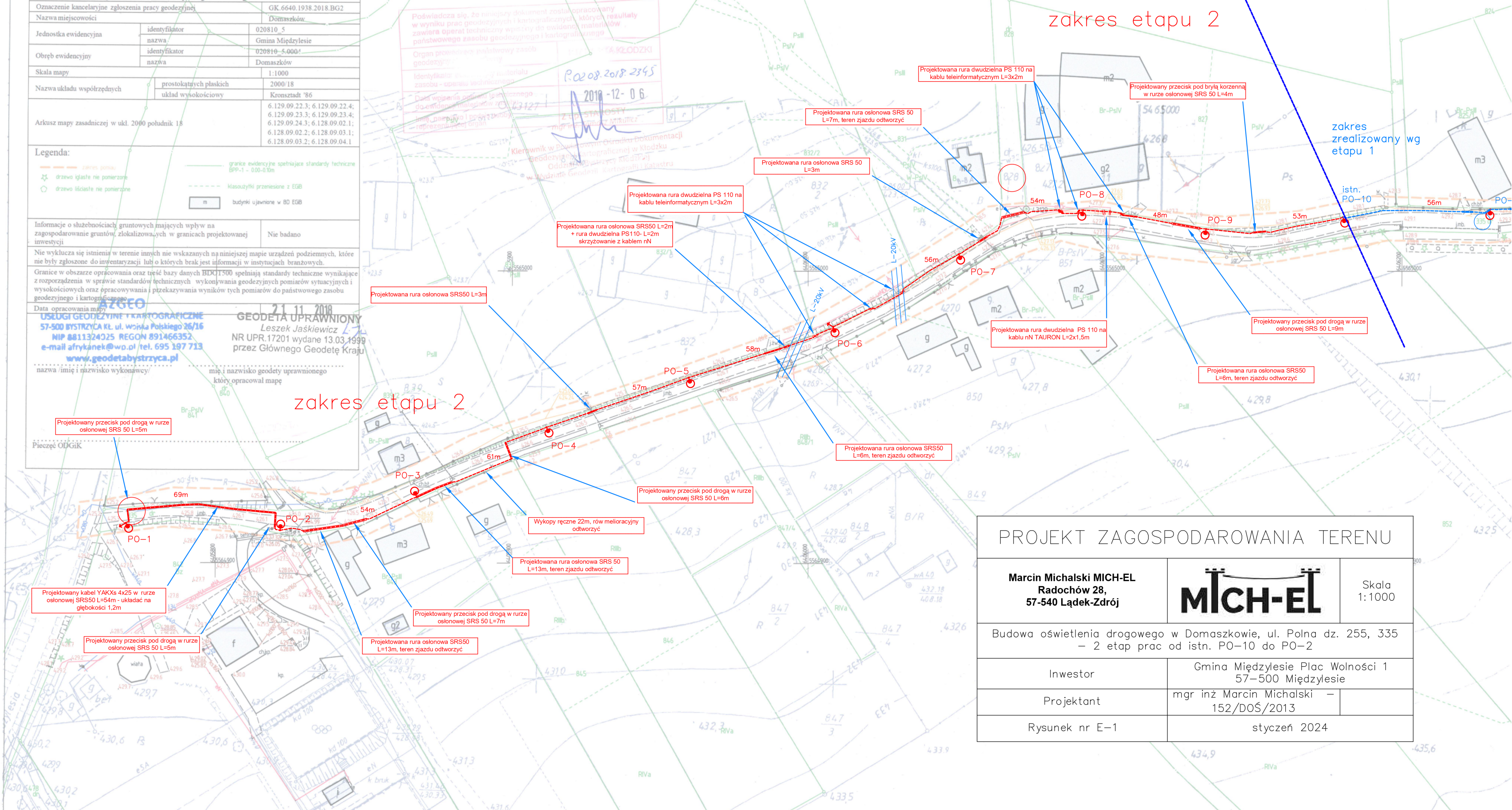

PROJEKT ZAGOSPODAROWANIA TERENU		
Marcin Michalski MICH-EL Radochów 28, 57-540 Łądek-Zdrój	MICH-EL	Skala 1:1000
Budowa oświetlenia drogowego w Domaszkowie, ul. Polna dz. 255, 335 - 2 etap prac od istn. PO-10 do PO-2		
Inwestor	Gmina Międzyzylisie Plac Wolności 1 57-500 Międzyzylisie	
Projektant	mgr inż. Marcin Michalski - 152/DOŚ/2013	
Rysunek nr E-1	styczeń 2024	